

FUTUR PROMETEDOR

FORMACIÓ PROFESSIONAL
A BARCELONA
Guia d'informació
i recursos 09/10

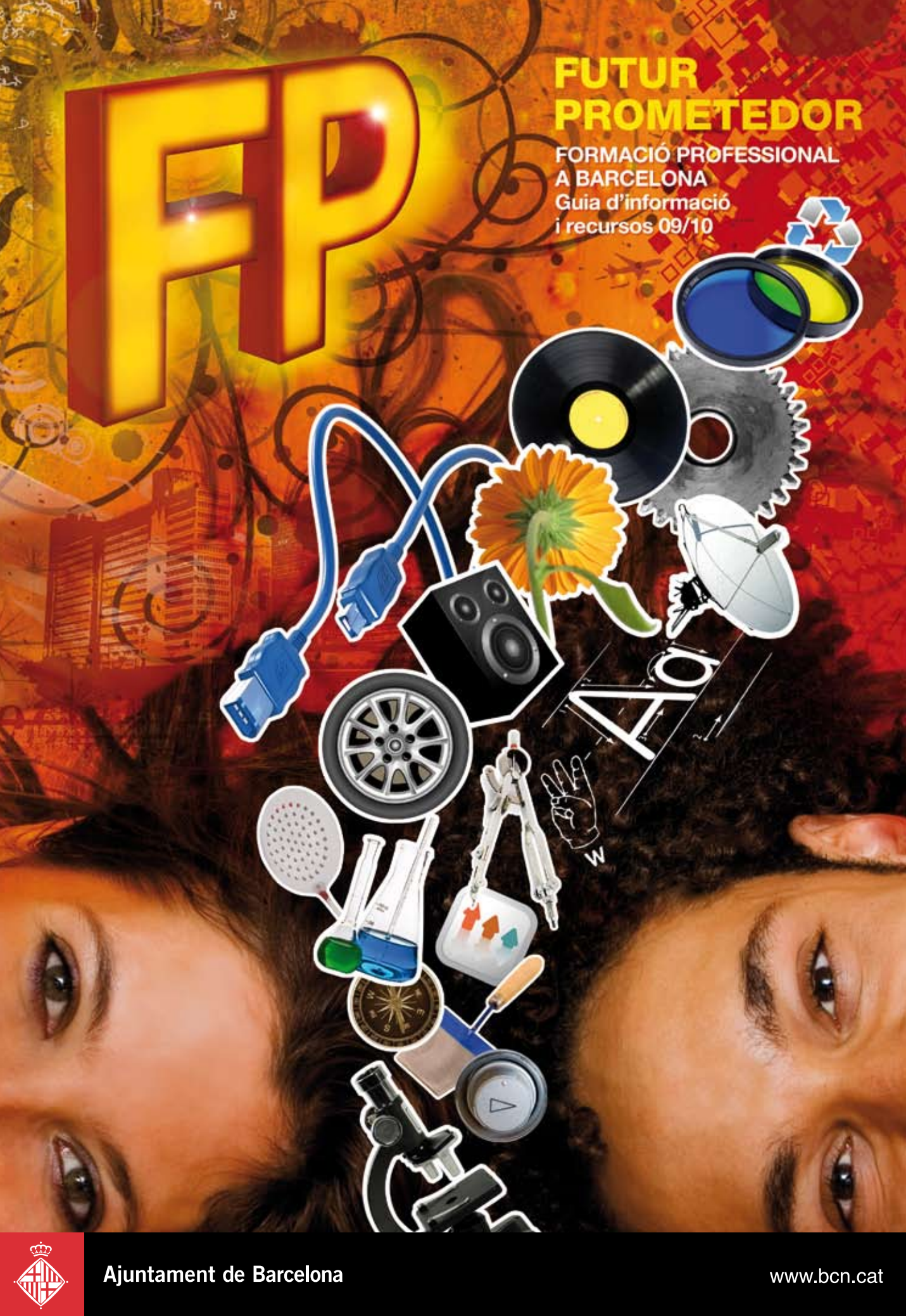

Presentació

4

La nova FP t'ofereix més

6

L'FP funciona!

10

Ismael Prados 12

Ramón Paredes 14

Andrés Iniesta 16

Més de 130 opcions per escollir

18

Com s'accedeix a la formació professional? 22

(PQPI) Programes de qualificació professional inicial 77

Recursos al teu abast

78

Centres de formació professional de Barcelona

86

Curs preparatori per a les proves d'accés de grau superior 97



Presentació

Introduction

La formació professional és una excel·lent opció per als joves que continuen estudis postobligatoris i una garantia per als qui comencen a treballar per primer cop. També és, sens dubte, una oportunitat per a les persones que necessiten formar-vos i actualitzar els vostres coneixements per tornar a incorporar-vos al món laboral des de l'experiència adquirida.

Aquesta és la guia sobre els estudis de formació professional que s'ofereixen a Barcelona per al curs 2009-2010. Hi trobareu totes les titulacions d'FP i els centres que les ofereixen, així com els recursos i instruments que la ciutat aporta per potenciar i donar qualitat a la formació professional: el Consell de la Formació Professional, la Fundació BCN Formació Professional, l'Associació Xarxa FP, el Consorci d'Educació, l'Institut Català de les Qualificacions Professionals i Porta 22.

Barcelona concentra la tercera part dels estudiants de formació professional de Catalunya i té matriculats el 40% dels estudiants de cicles formatius de grau superior, així com el 25% dels de cicles formatius de grau mitjà del país. Té una oferta de 92 centres educatius, 22 famílies professionals i 515 títols i està associada amb una xarxa de 22 ciutats europees perquè els estudiants i professors puguin fer estades de pràctiques a l'estranger, conèixer altres formes de treballar, perfeccionar-se en idiomes i viure experiències innovadores.

Aquestes dades evidencien, d'una banda, que la ciutat ha recorregut una llarga trajectòria i que la formació professional s'ha consolidat com a una bona opció i, de l'altra, la clara voluntat d'oferir ensenyaments professionalitzadors i la prioritat política que suposen per a Barcelona.

El fet que Barcelona i la seva àrea metropolitana tinguin un sòlid teixit empresarial i productiu permet que el sistema de formació professional sigui molt proper a les necessitats que presenta el mercat i hi doni resposta. N'és bona mostra l'alt nivell d'inserció laboral que s'aconsegueix al cap de poc temps d'haver acabat els estudis. A més a més, la majoria de joves troben una feina relacionada amb la titulació obtinguda.

L'FP és una formació que dona valor afegit al coneixement, experiència pràctica i especialització, la qual cosa permet situar-se adequadament en el món laboral en un moment complex com l'actual.

Esperem que aquesta guia us sigui útil per orientar el vostre futur més proper i trobar aquella via que us situï en la bona direcció personal i professional.

Jordi Hereu i Boher | Alcalde de Barcelona



Vocational training is an excellent option for young people continuing their post-compulsory studies and a guarantee for those of you starting to work for the first time. It is also, undoubtedly, an opportunity for those of you who need to train and refresh your knowledge to rejoin the world of work using the experience acquired.

This is the guide to vocational training studies offered in Barcelona for the 2009/2010 academic year. You will find all the VT qualifications and the centres that offer them, as well as resources and tools that the city offers to strengthen and improve the quality of vocational training: the Vocational Training Council, the BCN Vocational Training Foundation, the VT Network Association, the Education Consortium, the Catalan Institute of Professional Qualifications and Porta 22.

One third of Catalonia's vocational training students are concentrated in Barcelona. The city also has 40% of those students registered for higher level training cycles and 25% of those taking medium level cycles. It offers 92 education centres, 22 professional families and 515 qualifications and is associated with a network of 22 European cities so students and teachers can do work experience abroad, discover other forms of working, perfect their languages and enjoy innovative experiences.

These data show, firstly, that the city has come a long way and that vocational training has become consolidated as a sound option and, secondly, a clear desire to offer professionalisation training and the political priority that this has become for the city.

The fact that Barcelona and its metropolitan area have a solid business and manufacturing fabric means that the vocational training system can closely monitor the needs presented by the market and respond to them. This is shown by the high level of incorporation into jobs shortly after completing studies. Furthermore, the majority of the students find work related with the qualifications they have obtained.

VT is a training that gives added value to knowledge, practical experience and specialisation and this allows it to position itself appropriately at such a complex time as the present.

I hope that this guide will be useful to you in making choices in the near future and help you find the path towards a positive personal and professional direction.

Jordi Hereu i Boher | Mayor of Barcelona

La nova FP, t'ofereix més

The new VT offers you more

EUROPE

hola

hello



talofa

SCIENCE

HEALTH
SCIENCES

BUSINESS &
ECONOMICS

EDUCATION

alló

demat



A la qualitat de l'ensenyament de l'FP i la seva connexió amb la demanda real de les empreses s'afegeixen ara tres nous conceptes que li donen un valor afegit: la internacionalització, la garantia laboral i una major diversitat

L'èxit de la formació professional és un fet contrastat i els resultats d'ocupació obtinguts demostren que més de la meitat dels joves com tu que estudien un cicle formatiu d'FP tenen **garantida una sortida professional**. El funcionament de l'FP per cicles et permet alternar **l'assistència al centre educatiu amb pràctiques** en empreses col·laboradores i adquirir així un bagatge professional que et serà molt útil un cop acabats els estudis.

I ara, l'FP adquireix **una nova dimensió**, ja que hem obert les portes a les **beques Erasmus**. T'oferim, doncs, la possibilitat de fer una estada en empreses de ciutats europees mitjançant una beca Erasmus. Aquesta col·laboració entre els centres, les institucions i les empreses de ciutats europees comportarà un desenvolupament intel·lectual, personal i professional molt profitós per a tu.

A l'hora de planificar l'oferta anual d'FP, l'objectiu és que les associacions sectorials, les empreses i diferents entitats participin activament en el procés. Volem preparar **professionals ben qualificats** que s'integrin amb èxit en el **món del treball**. És per això que aquest any s'han creat nous cicles formatius, fruit de noves demandes procedents de tendències econòmiques i de mercat. **Noves professions i nous títols** que tindràs ocasió de descobrir en aquesta guia.

D'altra banda, també trobareu una informació interessant en aquesta guia totes aquelles persones que ja trebal·leu o que aprofiteu una situació temporal d'atur per continuar actualitzant-vos o reconvertint-vos estudiant un cicle formatiu adient als vostres interessos i necessitats, per tal de millorar la vostra capacitat tècnica i professional.

Fulleja la Guia de l'FP i utilitza-la com una eina que t'ajudarà a prendre una de les decisions més importants de la teva vida: **el teu futur professional**.

Added to the quality of VT teaching and its connection with the real demand from businesses are three new concepts that provide added value: internationalisation, job stability and greater diversity

The success of vocational training is a proven fact. The occupational results obtained show that over half of young people like you who study a VT training cycle have **guaranteed job prospects**. Its functioning by cycles allows you to alternate **attendance at the education centre with placements** at collaborating companies, acquiring professional work experience that will be very useful to you once your studies are completed.

And now, VT acquires a **new dimension**, as we have opened the door to **Erasmus grants**. We offer you the possibility of a stay at companies in European cities through an Erasmus grant. This collaboration between centres, institutions and companies in European cities will offer you the chance of highly beneficial intellectual, personal and professional development.

When it comes to planning the annual VT offering, the objective is that sector associations, companies and different organisations actively participate in the process. We want to train **well-qualified professionals** who will successfully enter the **world of work**. It is for this reason that this year new training cycles have been created, as a result of demands originating from economic and market trends. **New professions and new qualifications** which you will have the chance to discover in this guide.

Moreover, the guide also contains interesting information for those of you already working or taking advantage of a temporary situation of unemployment to refresh your knowledge or make a career change, by studying a training cycle suited to your interests and needs in order to improve your technical and professional expertise.

Leaf through this Guide to VT and use it as a tool to help you take one of the most important decisions of your life: **your future professional career**.

Més mobilitat amb les noves beques Erasmus

L'oportunitat de formar-se a Europa

Enguany l'FP aposta fort per la mobilitat i la internacionalització a través de les beques Erasmus. És important que els joves tingueu experiències a l'estranger, aneu a fer pràctiques en altres ciutats, conegueu altres formes i tècniques de treball i domineu bé una llengua estrangera. És una oportunitat d'aprenentatge que us permet situar-vos com a professionals ben qualificats.

Els cicles formatius de grau superior (CFGS) pertanyen a l'Espai Europeu d'Educació Superior (EEES). Així doncs, igual que els estudiants universitaris, els estudiants d'aquests cicles teniu accés a sol·licitar beques Erasmus.

Des dels diferents centres d'FP de la ciutat s'ofereixen beques de mobilitat per anar a fer estades en empreses d'altres ciutats com: Anvers (Bèlgica), Berlín (Alemanya), Göteborg (Suècia), Colònia (Alemanya), Kristiansund (Noruega), La Rochelle (França), Leeds (Regne Unit), Lió (França), Moscou (Rússia), Munic (Alemanya), Pargas (Finlàndia), Roma (Itàlia), Rovaniemi (Finlàndia), Sète (França), Sheffield (Regne Unit), Torí (Itàlia) i Toulouse (França).

Igualment, Barcelona acull joves de totes aquestes ciutats perquè vinguin a fer pràctiques a les nostres empreses i coneguin la nostra manera de treballar. L'intercanvi de persones, experiències i coneixement és bàsic per al nostre desenvolupament personal.

Coneix algunes experiències d'estudiants que ho han fet a

► <http://www.fundaciobcnfp.cat>

Més garanties d'inserció laboral i accés als estudis universitaris

Un itinerari segur per trobar una feina de primera

Més de la meitat dels joves que completen els estudis d'FP troben feina en els primers sis mesos després d'acabar-los i ho fan en una feina relacionada amb els estudis que han fet.

El grau d'inserció dels estudiants d'FP ronda el 65% en termes d'inserció qualitativa, és a dir, de treballar dins de la seva especialitat. Aquest índex indica que l'FP és una via immillorable per a tots aquells i aquelles que busquen una formació tècnica que els faciliti un primer lloc de treball on iniciar la seva singladura personal per la vida laboral.

Però hi ha una altra realitat que no passa inadvertida, com és que un de cada tres estudiants de grau superior accedeix a estudis universitaris per continuar formant-se en especialitats de la mateixa família o d'una família afí. Les universitats, en aquest sentit, tenen establerts sistemes de reconeixement de crèdits per als alumnes d'FP de manera que un estudiant pot arribar a veure convalidats un màxim d'un 35% dels crèdits del primer curs de facultat.

Això fa que l'FP també sigui una bona elecció per a aquells que cerquen una professionalització de la formació sense renunciar a progressar en la seva qualificació professional des del vessant universitari.

Més oportunitats amb noves professions i nous títols

L'FP es posa al dia

La formació professional que es presenta aquest curs 2009-2010 està plena de novetats, nous títols, títols actualitzats, nous continguts i noves competències professionals. Aquest curs s'obre un ventall de noves possibilitats, un catàleg de cicles formatius farcit d'oportunitats per descobrir o reenforçar la teva professió, per trobar la teva primera feina, per trobar-ne una de diferent i, en definitiva, per esdevenir un bon professional.

Nous títols. Més competències

- Tècnic/a en Instal·lacions elèctriques i automatitzades
- Tècnic/a en Cuina i gastronomia
- Tècnic/a de Serveis en restauració
- Tècnic/a superior en Gestió d'allotjament turístic
- Tècnic/a en Forneria, pastisseria i confiteria
- Tècnic/a en Emergències sanitàries
- Tècnic/a en Confecció i moda
- Tècnic/a superior en Patronatge i moda
- Tècnic/a superior en Desenvolupament de projectes d'instal·lacions tèrmiques i de fluids
- Tècnic/a superior en Manteniment d'instal·lacions tèrmiques i de fluids
- Tècnic/a superior en Laboratori d'anàlisi i control de qualitat

Trobaràs tota la informació a

► <http://www.fundaciobcnfp.cat>



L'FP funciona!

Vocational training works!



Què tenen en comú un futbolista de primera divisió, un cuiner mediàtic i el directiu d'una empresa automobilística?

Potser el primer que se'ns acut és l'èxit professional. Si bé això és cert i notori, el que molts desconeixen és que aquests tres personatges, abans de triomfar en les seves carreres, han estudiat formació professional

Tant **Andrés Iniesta**, jugador del primer equip del FC Barcelona, com **Ismael Prados**, cuiner i assessor especialitzat, i **Ramón Paredes**, vicepresident de Recursos Humans de SEAT, van optar en algun moment de la seva vida per cursar FP, una formació que els ha permès avançar professionalment, cursar altres estudis i desenvolupar unes competències que han pogut posar en pràctica en les seves professions.

Des de la seva experiència personal, però també des del que han conegut de primera mà en el camp laboral, **tots tres ens han explicat el que els va suposar fer FP i les opcions de futur que proporcionen aquests estudis**, amb una àmplia i substancial base pràctica.

Tot i que es tracta de tres casos diferents, que ens acosten al món de l'esport, al sector serveis i al sector industrial, hi trobem com a element comú que l'FP és una de les plataformes millors i més ràpides per accedir a un lloc de treball i créixer dins de la professió.

Però aquests casos d'èxit no són aïllats. Amb el seu exemple, Iniesta, Prados i Paredes ens demostren que **l'FP pot ser la millor eina per arribar a la realització professional**.

What do a first-division footballer, a TV chef and a carmaker director have in common?

Perhaps the first thing that comes to mind is professional success. And while that is true and well-known, what many people don't know is that these three figures, before triumphing in their respective careers, all did vocational training.

Andrés Iniesta, player in FC Barcelona's first team, **Ismael Prados**, chef and specialist advisor, and **Ramón Paredes**, vice-president of Human Resources at SEAT, all opted at some stage in their life to do VT, a decision that has allowed them to advance professionally, take further courses and learn to develop abilities and skills that they have been able to put into practice in their professions.

From their personal experience, but also from what they have experienced first-hand in their working lives, **all three have explained to us what doing VT meant to them and the future options provided by these studies**, with their broad and substantial practical base.

Although these are three different cases, which refer us to the world of sport, the services sector and the industrial sector, the common element that we find is that VT is one of the best and fastest platforms for finding a job and then growing within one's profession.

However, these successful cases are not unique. With their example, Iniesta, Prados and Paredes show us that **VT can be the best tool to aid professional achievement**.

*“L’**FP** és l’única formació que es preocupa realment d’establir un espai de contacte entre els gremis, el món de l’empresa i el món de l’escola”*



Ismael Prados

Cuiner i assessor
especialitzat

TRAJECTÒRIA

Tot i ser conegut per presentar el programa de televisió “Cuina x solters”, l’Ismael Prados, nascut a Sabadell fa 34 anys, és un cuiner casat i amb un fill que ha fet de la feina entre fogons la seva manera de viure. Després d’estudiar batxillerat i començar una enginyeria tècnica va decidir fer un mòdul de formació professional de delineació industrial mentre treballava en un bar i s’iniciava així en el món de la cuina. Actualment s’ocupa de la seva pròpia assessoria externa, que s’encarrega de fer des de demostracions de cuina fins a fotografies especialitzades. Establert a Barcelona des de l’any 2003, és autor de diversos llibres de cuina i ens confessa que està estudiant la possibilitat de crear una revista digital.



► **La vocació per la cuina et va arribar una mica tard?**

El que passa és que la vaig professionalitzar tard. Quan estava cursant els estudis de segon grau havia de viure d'alguna cosa. Treballava al bar Canaletes on, al principi, feia de "noi per a tot" i amb el pas dels anys em vaig anar encarregant dels menús i de fer algunes tapes. Més endavant em vaig moure, vaig anar a la Fonda Europa de Granollers, vaig concertar una entrevista amb en Ramon Parellada i em vaig començar a professionalitzar, però com a conclusió, no com a voluntat. Això va passar quan tenia 25 anys, i amb 25 anys, francament, a la cuina professional hi arribes una mica tard.

“Al començament neteges i, si superes això, passes a preparar plats freds...”

► **Abans de tot això vas estudiar una formació professional que no té gaire a veure amb la cuina. Com et va ajudar?**

Vaig fer el mòdul III d'especialista en Delineació Industrial. Aquesta és la titulació oficial que tinc, però totes les formacions que he rebut al llarg de la vida m'han servit. Per exemple, avui, quan treballo en un *showcooking*, demano sempre croquis o els confecciono jo directament perquè a partir d'aquests sabré del cert quants metres lineals tindrè per fer les presentacions i podré organitzar molt millor tant la circulació dels productes com la meva pròpia i l'atenció del públic.

► **Així que vas passar per la universitat i després per la formació professional. Quins serien els grans avantatges de l'FP respecte de la universitat?**

L'FP és l'única formació que es preocupa realment d'establir un espai de contacte entre els gremis, el món de l'empresa i el món de l'escola, i on hi ha unes pràctiques que es porten a terme amb una finalitat concreta. La formació universitària no permet el mateix grau de comunicació amb l'empresa i, un cop acabes, moltes vegades has de començar de zero, com a aprenent, i això és una cosa que et fa perdre anys de la teva vida en els quals estàs en plena capacitat d'aprenentatge.

► **L'FP és una bona opció per dedicar-se al món de la cuina?**

Les cuines tenen el seu propi nivell d'autoregulació laboral. Al començament neteges i, si superes això, passes a preparar plats freds que t'obliguen a ser net i a agafar ritme de servei. A partir d'aquí, comences a tocar foc, primerament com a ajudant i després com a cap. Llavors pots pensar a ser un cuiner complet, segon de cuina o xef.

Anar a treballar en una cuina amb una titulació d'FP et garanteix que ja has adquirit tota una sèrie de coneixements que et faciliten moltes coses. La diferència és que aquesta evolució pot ser més organitzada i en seqüències temporals més curtes.

► **De quina manera l'FP de cuina ofereix contacte amb el món del treball?**

Permet fer pràctiques en empreses i veure diferents tipus de cuines. Pots formar-te com a cuiner en un hotel, en un petit restaurant, com a cuiner gastronòmic o en col·lectivitats, com ara hospitals. L'FP és una eina molt versàtil, fins i tot per reconvertir un professional d'un sector a un altre.

► **Per a tu quina seria la recepta de l'èxit professional?**

Cadascú ha de trobar la seva. A mi, més que parlar d'èxit m'agrada introduir el concepte de realització personal a través de la feina. Tenir les eines per fer aquesta evolució personal a través d'un ofici et posa davant de reptes que et fan créixer com a persona, t'obliga a fer passos en el buit i això fa créixer la gent.

“L’FP és una plataforma per incorporar-te al món laboral, i escalar esglaons de seguida”

Ramón Paredes

Vicepresident de Recursos Humans de SEAT



TRAJECTÒRIA

Nascut a Don Benito (Badajoz) fa 53 anys, el vicepresident de Recursos Humans de SEAT va començar la seva trajectòria professional el 1971 estudiant formació professional a l'escola d'aprenents que SEAT té a la Zona Franca. De naturalesa inquieta, aquest pare de tres fills, ja tenia tres patents registrades amb només 18 anys. Poc a poc aquest matricer que combinava la feina a la fàbrica amb els estudis i els idiomes, va anar ascendint de categoria professional, fins que als anys vuitanta va ser un dels primers càrrecs intermigs que va viatjar a Alemanya per formar-se com a directiu a Volkswagen.

► Per què va estudiar formació professional?

En aquella època, de possibilitats d'estudi n'hi havia poques. Jo no era un mal estudiant, així que quan vaig acabar la formació bàsica em van concedir una beca per estudiar l'antic batxiller elemental. Jo vivia en un barri obrer, on hi havia molts treballadors de la SEAT, i recordo que una veïna li va comentar a la meua mare la possibilitat d'entrar a l'escola d'aprenents de la SEAT, que igual que La Maquinista, la Siemens o la Pegaso tenien la seva pròpia escola de formació.

► Quina especialitat va fer?

Vaig tenir fortuna i em van seleccionar, però sense tenir massa idea de quina especialitat fer. Em deien si volia ser fresador i en aquella època pensava que un fresador era el qui recollia maduixes. No sabia què era un torner o un ajustador. L'únic que em sonava era delineant i electrònic. Però a l'educació bàsica havia tingut un professor que m'havia inculcat molt el treball manual i hi tenia facilitat, de manera que a les proves van veure que era bastant hàbil amb les mans, amb la qual cosa em van dir que m'havien seleccionat per ser ajustador matricer.

► En el seu cas, com va ser l'experiència de fer FP?

Recordo que el primer dia em va tocar taller. El primer exercici que havíem de fer era llimar una biga fins deixar una planxa de 5 mm. Vaig passar 8 hores llimant. Aquell dia vaig arribar a casa amb butllofes. I vaig dir a la meua mare: "Mama, a mi això no m'agrada, no ho veig com una professió, ho deixaré". La meua mare em va contestar que els primers dies sempre són dolents i em va convèncer per no abandonar. Em vaig quedar i vaig descobrir que m'encantava llimar, ajustar i trepar.

“Em deien si volia ser fresador i en aquella època pensava que un fresador era el qui recollia maduixes”

► Després de passar per aquesta escola, què va fer?

Just en acabar la formació vaig entrar a treballar a la fàbrica amb la categoria d'oficial de tercera matricer. En paral·lel vaig començar a estudiar el que ara seria l'FP de grau superior, que llavors era el mestratge industrial. Després, l'FP em va ajudar en la meua feina per començar amb una molt bona base com a oficial matricer. Quan vaig acabar, em vaig matricular per fer enginyeria tècnica, però no vaig acabar la carrera perquè a finals dels vuitanta, quan Volkswagen va adquirir SEAT, vaig ser dels primers càrrecs intermedis que van anar a Alemanya per formar-nos amb projecció per ser directiu.

► Així, l'FP és una bona opció de futur?

Per descomptat! Sóc un gran defensor de l'FP. Avui dia és la millor porta per al futur. Anys enrere es va desprestigiar una mica. Tots els pares volien que els seus fills fossin advocats, metges, enginyers o arquitectes. Però això no vol dir que no es pugui tenir una carrera passant abans per la formació professional. Per exemple, el servei mèdic de SEAT és ple de companys que van fer la carrera però que abans van ser matricers com jo. La majoria d'industrials trobem en falta que no es prestigii més l'FP. Aquest és el gran repte.

► Quins són els avantatges d'optar per una FP?

L'FP et permet obrir una porta directament a un lloc de treball reconegut i valorat. Crec que hi ha una estadística que diu que més de la meitat dels joves que acaben l'FP troben una feina abans dels 6 mesos. Això no vol dir que no es pugui aprendre una professió sense tenir l'FP, però l'FP és una plataforma per incorporar-te al mercat laboral i escalar esglaons de seguida. Fins i tot, si no es continua estudiant, els professionals formats poden arribar a exercir càrrecs intermedis en poc temps perquè tenen una gran preparació tècnica i maduresa laboral.



“L'FP és una opció tan enriquidora com el batxillerat”



Andrés Iniesta

Jugador del primer equip del FC Barcelona

TRAJECTÒRIA

Amb a penes 12 anys, Andrés Iniesta va fer les maletes i va abandonar el poble de Fuentealbilla (Albacete) per instal·lar-se a la Masia, el lloc on creixen les futures estrelles del Barça que procedeixen de fora de Barcelona. Des d'aleshores, la trajectòria del jove manxec ha seguit un ritme ascendent i imparable. Va debutar en el primer equip a l'octubre de 2002, de la mà de Louis Van Gaal, i s'hi ha quedat. Des de la temporada 2005 és una de les peces clau de l'equip, rol que ha mantingut amb l'arribada de Josep Guardiola a la banqueta.

L'any 2003, Andrés Iniesta va decidir ampliar els estudis amb el Cicle Formatiu de Grau Superior en Animació d'Activitats Físiques i Esportives, que va fer al col·legi Sant Ignasi de Sarrià fins a 2006.

► **Què va ser el que et va motivar a estudiar FP i, en concret, el cicle formatiu que vas estudiar?**

Estava estudiant batxillerat, i de fet el vaig acabar, però l'últim any va coincidir amb els primers entrenaments amb el primer equip del Barça i em va resultar complicat combinar les dues coses a causa dels horaris. A més a més, un company em va parlar de la possibilitat de fer FP.

► **Quin record tens d'aquells tres anys?**

En tinc molt bon record. Em va agradar, perquè el temari inclou tots els esports i aprens moltes coses. A més a més, la relació amb els companys també va ser molt bona.

“...vaig aprendre moltes coses pràctiques de diferents àmbits que actualment encara em serveixen”

► **En general, què et van aportar aquells tres anys?**

Sobretot, em van servir per enriquir-me culturalment, i en concret en el camp esportiu, tant sobre els diferents tipus d'esports com en altres coses importants i que hi estan molt relacionades com, per exemple, estudiar els músculs. Això em va ajudar a conèixer millor el meu cos i també m'ha servit en moments en què he tingut alguna lesió, ja que quan el metge te'n parla entens perfectament de què es tracta o quins símptomes poden aparèixer. Com a esportista, aprendre-ho ha estat molt important per a mi.

► **Vas tenir algun contacte directe amb la professió?**

Quan podia feia pràctiques, com la resta dels meus companys, però si no havia de fer algun treball extra escrit, com passava la majoria de vegades. El fet d'estar jugant en el primer equip del Barça em privava una mica de tot això, però de vegades vinculava aquests exercicis al futbol, per facilitar el treball i que fos més còmode.

► **En la teva vida diària, aprofites tot el que vas aprendre?**

Sí, per exemple, ens ensenyaven a planificar entrenaments. Potser no tant en l'àmbit professional en què sóc ara, però sí a planificar amb nens, amb un altre tipus d'edats i nivells. Em va ajudar a saber interpretar les coses, ja que jo ho vaig enfocar sobretot al món del futbol.

► **L'FP és una bona opció de futur?**

Sí, sens dubte. Suposo que el desconeixement fa que sembli una segona opció, però crec que no és així, en el meu cas vaig tenir l'oportunitat de fer-la i crec que és una opció tan enriquidora com el batxillerat o qualsevol altra, va ser una experiència molt positiva. En aquells tres anys vaig aprendre moltes coses pràctiques de diferents àmbits que actualment encara em serveixen. I per a mi això és el més important.

► **Què has continuat estudiant després de l'FP?**

Ara estic estudiant la carrera de Ciències de l'Activitat Física i l'Esport a l'INEFC, però faig el que puc, perquè està sent difícil combinar-la amb el ritme que portem al Barça, encara que intento no deixar-la de banda perquè més endavant no se'm faci més complicat.

► **Com t'ha servit l'FP ara que ets a la universitat?**

L'FP et dona una formació molt pràctica i això serveix de molt. Quan arribes a aquest punt, a la universitat, és quan veus quant has après. Suposo que es nota just després, tant si accedeixes a la universitat com si vas directament a una feina.

► **El cicle que vas estudiar et dona possibilitats més enllà del que fas ara?**

Per a mi l'important serà mantenir-me en el món de l'esport, si pot ser en el futbol, qui sap si com a preparador físic o entrenador. Però en aquest món no pots planificar gaire, sempre intento pensar en el dia a dia i, en aquest sentit, espero estar bé i que tot em vagi fantàstic.

*Més de 130
opcions per
escollir*



Índex

L'oferta pública i concertada de cicles formatius a la ciutat de Barcelona comprèn més de 130 cicles agrupats en 22 famílies professionals. Són els següents:

FAMÍLIA PROFESSIONAL	CICLES FORMATIUS (TITULACIONS DE GRAU MITJÀ I DE GRAU SUPERIOR)	PÀG.
Activitats agràries (2 Cicles Formatius)	Tècnic/a en Jardineria	24
	Tècnic/a superior en Gestió i organització de recursos naturals i paisatgístics	24
Activitats físiques i esportives (2 CF)	Tècnic/a en Conducció d'activitats físiques i esportives en el medi natural	25
	Tècnic/a superior en Animació d'activitats físiques i esportives	25
Administració i gestió (3 CF)	Tècnic/a en Gestió administrativa	27
	Tècnic/a superior en Administració i finances	27
	Tècnic/a superior en Secretariat	28
Arts gràfiques (4 CF)	Tècnic/a en Impressió en arts gràfiques	28
	Tècnic/a en Preimpresió en arts gràfiques	28
	Tècnic/a superior en Disseny i producció editorial	29
	Tècnic/a superior en Producció en indústries d'arts gràfiques	29
Edificació i obra civil (3 CF)	Tècnic/a superior en Desenvolupament de projectes urbanístics i operacions topogràfiques	30
	Tècnic/a superior en Desenvolupament i aplicació de projectes de construcció	30
	Tècnic/a superior en Realització i plans d'obres	31
Electricitat i electrònica (6 CF)	Tècnic/a en Equips electrònics de consum	31
	Tècnic/a en Instal·lacions elèctriques i automatitzades	31
	Tècnic/a superior en Desenvolupament de productes electrònics	32
	Tècnic/a superior en Instal·lacions electrotècniques	32
	Tècnic/a superior en Sistemes de regulació i control automàtics	33
	Tècnic/a superior en Sistemes de telecomunicació i informàtics	33
Ensenyaments artístics (32 CF)	Tècnic/a en Art final de disseny gràfic	35
	Tècnic/a en Autoedició	35
	Tècnic/a en Dauratge i policromia artístics	35
	Tècnic/a en Decoració ceràmica	35
	Tècnic/a en Floristeria	36
	Tècnic/a en Forja artística	36
	Tècnic/a en Fosa artística i galvanoplàstia	36
	Tècnic/a en Talla artística en fusta	36
	Tècnic/a superior en Aparadorisme	36
	Tècnic/a superior en Arquitectura efímera	37
	Tècnic/a superior en Art floral	37
	Tècnic/a superior en Art tèxtil	37
	Tècnic/a superior en Arts aplicades al mur	37
	Tècnic/a superior en Arts aplicades a l'escultura	38
	Tècnic/a superior en Ceràmica artística	38
Tècnic/a superior en Elements de jardí	38	
Tècnic/a superior en Enquadernació artística	39	

FAMÍLIA PROFESSIONAL	CICLES FORMATIUS (TITULACIONS DE GRAU MITJÀ I DE GRAU SUPERIOR)	PÀG.
	Tècnic/a superior en Esmalt artístic al foc sobre metalls	39
	Tècnic/a superior en Estampació i tintatges artístics	39
	Tècnic/a superior en Estilisme d'indumentària	40
	Tècnic/a superior en Fotografia artística	40
	Tècnic/a superior en Gràfica publicitària	40
	Tècnic/a superior en Gravats i tècniques d'estampació	41
	Tècnic/a superior en Il·lustració	41
	Tècnic/a superior en Joieria artística	41
	Tècnic/a superior en Mobiliari	42
	Tècnic/a superior en Moblament	42
	Tècnic/a superior en Modelisme d'indumentària	42
	Tècnic/a superior en Modelisme i maquetisme	43
	Tècnic/a superior en Modelisme industrial	43
	Tècnic/a superior en Mosaics	43
	Tècnic/a superior en Projectes i direcció d'obres de decoració	44
Ensenyaments d'esports (6 CF)	Tècnic/a en Esports d'hivern	44
	Tècnic/a en Esports de muntanya i escalada	44
	Tècnic/a en Futbol i futbol sala	44
	Tècnic/a superior en Esports d'hivern	44
	Tècnic/a superior en Esports de muntanya i escalada	44
	Tècnic/a superior en Futbol i futbol sala	44
Fabricació mecànica (6 CF)	Tècnic/a en Mecanització	45
	Tècnic/a en Soldadura i caldereria	45
	Tècnic/a superior en Construccions metàl·liques	45
	Tècnic/a superior en Desenvolupament de projectes mecànics	45
	Tècnic/a superior en Òptica d'ullera	46
	Tècnic/a superior en Producció per mecanització	46
Fusta, moble i suro (2 CF)	Tècnic/a en Fabricació a mida i instal·lació de fusteria i moble	47
	Tècnic/a en Fabricació industrial de fusteria i moble	47
Hostaleria i turisme (7 CF)	Tècnic/a en Cuina i gastronomia	49
	Tècnic/a de Serveis en restauració	49
	Tècnic/a superior en Agències de viatges	49
	Tècnic/a superior en Animació turística	49
	Tècnic/a superior en Gestió d'allotjament turístic	50
	Tècnic/a superior en Informació i comercialització turístiques	50
	Tècnic/a superior en Restauració	50
Imatge i so (5 CF)	Tècnic/a en Laboratori d'imatge	51
	Tècnic/a superior en Imatge	51
	Tècnic/a superior en Producció d'audiovisuals, ràdio i espectacles	51
	Tècnic/a superior en Realització d'audiovisuals i espectacles	52
	Tècnic/a superior en So	52
Imatge personal (5 CF)	Tècnic/a en Caracterització	53
	Tècnic/a en Estètica personal decorativa	53
	Tècnic/a en Perruqueria	53
	Tècnic/a superior en Assessoria d'imatge personal	53
	Tècnic/a superior en Estètica	54
Indústries alimentàries (3 CF)	Tècnic/a en Escorxadors i carnisseria-xarcuteria	55
	Tècnic/a en Forneria, pastisseria i confiteria	55
	Tècnic/a superior en Indústria alimentària	55

FAMÍLIA PROFESSIONAL	CICLES FORMATIUS (TITULACIONS DE GRAU MITJÀ I DE GRAU SUPERIOR)	PÀG.
Informàtica i comunicació (3 CF)	Tècnic/a en Sistemes microinformàtics i xarxes	56
	Tècnic/a superior en Administració de sistemes informàtics	56
	Tècnic/a superior en Desenvolupament d'aplicacions informàtiques	57
Instal·lació i manteniment (6 CF)	Tècnic/a en Instal·lació i manteniment electromecànic de maquinària i conducció de línies	57
	Tècnic/a en Muntatge i manteniment d'instal·lacions de fred, climatització i producció de calor	58
	Tècnic/a superior en Manteniment d'equips industrials	58
	Tècnic/a superior en Desenvolupament de projectes d'instal·lacions tèrmiques i de fluids	58
	Tècnic/a superior en Manteniment d'instal·lacions tèrmiques i de fluids	59
	Tècnic/a superior en Prevenció de riscos professionals	59
Logística i comerç (5 CF)	Tècnic/a en Comerç	61
	Tècnic/a superior en Comerç internacional	61
	Tècnic/a superior en Gestió comercial i màrqueting	61
	Tècnic/a superior en Gestió del transport	62
	Tècnic/a superior en Serveis al consumidor	62
Química (7 CF)	Tècnic/a en Laboratori	63
	Tècnic/a en Operacions de fabricació de productes farmacèutics	63
	Tècnic/a en Planta química	63
	Tècnic/a superior en Fabricació de productes farmacèutics i afins	64
	Tècnic/a superior en Laboratori d'anàlisi i control de qualitat	64
	Tècnic/a superior en Química ambiental	64
	Tècnic/a superior en Química industrial	65
Sanitat (14 CF)	Tècnic/a en Cures auxiliars d'infermeria	67
	Tècnic/a en Farmàcia i parafarmàcia	67
	Tècnic/a en Emergències sanitàries	67
	Tècnic/a superior en Anatomia patològica i citologia	68
	Tècnic/a superior en Audiologia protèsica	68
	Tècnic/a superior en Dietètica	68
	Tècnic/a superior en Documentació sanitària	69
	Tècnic/a superior en Higiene bucodental	69
	Tècnic/a superior en Imatge per al diagnòstic	69
	Tècnic/a superior en Laboratori de diagnòstic clínic	70
	Tècnic/a superior en Ortesis i pròtesis	70
	Tècnic/a superior en Pròtesis dentals	70
	Tècnic/a superior en Radioteràpia	71
Tècnic/a superior en Salut ambiental	71	
Serveis socioculturals i a la comunitat (5 CF)	Tècnic/a en Atenció sociosanitària	73
	Tècnic/a superior en Animació sociocultural	73
	Tècnic/a superior en Educació infantil	73
	Tècnic/a superior en Integració social	74
	Tècnic/a superior en Interpretació de la llengua de signes	74
Tèxtil, confecció i pell (2 CF)	Tècnic/a en Confecció i moda	75
	Tècnic/a superior en Patronatge i moda	75
Transport i manteniment de vehicles (3 CF)	Tècnic/a en Carrosseria	76
	Tècnic/a en Electromecànica de vehicles	76
	Tècnic/a superior en Automoció	76

Com s'accedeix a la formació professional?

L'accés als cicles formatius de grau mitjà

Amb titulació

- Graduat/da d'ensenyament secundari.
- La superació del primer cicle d'ensenyament secundari experimental (14-16).
- Tècnic/a auxiliar (FP-1) o equivalent.
- La superació d'un mòdul professional 2 experimental.
- La superació íntegra dels dos primers cursos del batxillerat unificat polivalent o equivalent.

Sense titulació

Mitjançant una prova que es convoca anualment, poden accedir-hi les persones que, a més d'acreditar haver cursat o estar cursant amb aprofitament un Programa de qualificació professional inicial (PQPI), un curs de formació ocupacional o un curs de preparació de la prova, experiència laboral o experiències assimilades, hagin complert els disset anys o bé els compleixin durant l'any natural. Les persones que anteriorment haguessin superat un cicle formatiu de grau mitjà a què haguessin accedit gràcies a la prova d'accés, n'estan exemptes i, per tant, poden accedir a qualsevol cicle formatiu de grau mitjà.

Accés a altres estudis

L'alumnat que superi un cicle formatiu de grau mitjà, havent-hi accedit a través de la prova d'accés o mitjançant titulació, té diverses possibilitats de continuar els estudis:

- Incorporar-se a qualsevol modalitat de batxillerat, amb la qual cosa està exempt de cursar les matèries optatives.
- Si la persona té divuit anys, es pot presentar a les proves d'accés a cicles formatius de grau superior del mateix grup d'itineraris. Cal que aquestes persones es preparin per a superar la prova.
- Cursar altres cicles formatius de grau mitjà.

L'accés als cicles formatius de grau superior

Amb titulació

- Batxillerat (LOGSE) o equivalent. Són equivalents, a efectes d'accés:
 - La superació del batxillerat experimental.
 - La superació del COU.
- Haver superat un mòdul professional 3 experimental.
- Títol d'FP-2 o equivalent.

També podrà accedir-hi l'alumnat que tingui el títol de tècnic/a superior per haver superat un altre cicle formatiu de grau superior. Determinades modalitats de batxillerat donen prioritat a l'accés als diferents cicles formatius de grau superior.

Sense titulació

- Mitjançant una prova que es convoca anualment, poden accedir-hi les persones que, malgrat no complir les condicions de l'apartat anterior, tinguin més de vint anys o bé els compleixin durant l'any natural en què vulguin iniciar el cicle formatiu i, a més, acreditin un mínim d'experiència laboral en qualsevol activitat. La prova d'accés té una part comuna i una part específica d'acord amb el cicle formatiu. Les persones que acreditin, com a mínim, un any d'experiència laboral que es correspongui amb els estudis que vulguin cursar, estaran exemptes de la part específica de la prova d'accés. Les persones que han superat totalment les proves d'accés a la Universitat per a majors de vint-i-cinc anys estan totalment o parcialment exemptes de la prova d'accés, i s'hauran d'adreçar a la Direcció General de Formació Professional a fi de sol·licitar l'exempció amb el model de sol·licitud previst.

- L'alumnat que superi un cicle formatiu de grau mitjà, si té divuit anys, es pot presentar a les proves d'accés a cicles formatius de grau superior del mateix grup d'itineraris. Cal que aquestes persones es preparin per a superar la prova.

Accés a altres estudis

- Incorporar-se als estudis universitaris que es determinen per a cada cicle formatiu.
- Cursar altres cicles formatius de grau superior.
- Per a l'alumnat que hagi superat determinats cicles formatius, algunes universitats reconeixen com a crèdits ja cursats algunes matèries dels estudis universitaris de primer cicle.

DIVERSES VIES, UNA MATEIXA FINALITAT: TREBALLAR

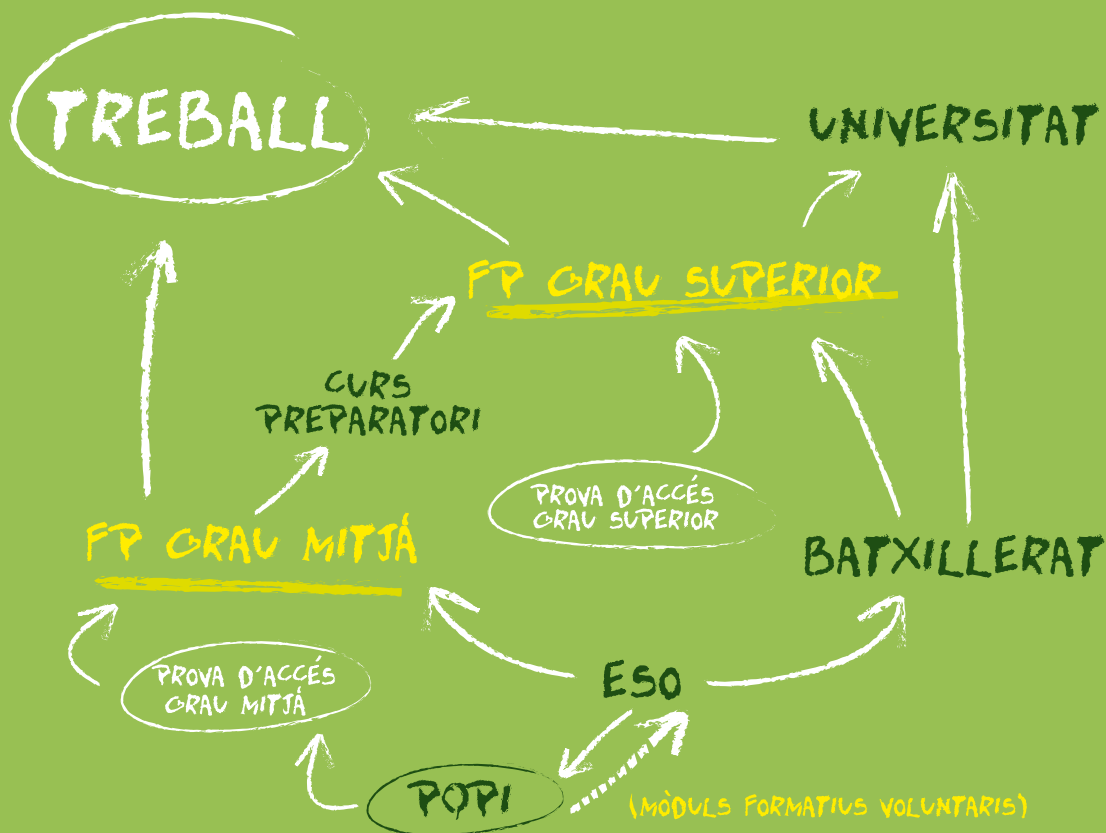

LES XIFRES NO ENGANYEN

El 65,10% de les persones que treballen després de graduar-se amb un títol de formació professional, ho fan en feines relacionades amb el seu perfil professional. Segons l'estudi, després de dos anys de finalitzar els estudis de formació professional, de les persones que es van graduar el curs 2003-2004, el 58,60% treballen, el 34,60% van optar per continuar estudiant i el 6,80% busquen feina.

Font: Informe Formació Professional, Estudis i Treball - Promoció 2004. Fundació BCN Formació Professional.

Activitats agràries

Tècnic/a en Jardineria

2.000 HORES - 2 CURSOS ACADÈMICS

S'aprèn a...

Realitzar les operacions d'implantació, conservació i millora de jardins exteriors i d'interior; a comercialitzar material vegetal i de jardineria en condicions de seguretat i higiene, conservant el medi natural, i a manejar i mantenir en ús la maquinària i els estris necessaris. També s'aprèn a organitzar i gestionar una petita empresa de jardineria.

Es pot treballar en...

Serveis públics de parcs i jardins d'ajuntaments i altres organismes; petites i grans empreses de jardineria i floristeria; empreses de manteniment de camps de futbol, golf, gespa, etc.

Es pot estudiar a...

Vegeu les dades dels centres en les pàgines 86 a 97
IES Municipal Rubió i Tudurí

Tècnic/a superior en Gestió i organització de recursos naturals i paisatgístics

2.000 HORES - 2 CURSOS ACADÈMICS

S'aprèn a...

Gestionar els recursos naturals i paisatgístics, programant i organitzant els recursos humans i materials i els treballs necessaris per a assolir els objectius de producció i de protecció del medi natural.

Es pot treballar en...

Espais naturals, parcs naturals, parcs nacionals, empreses de protecció i conservació del medi natural, serveis públics de parcs i jardins d'ajuntaments i altres organismes i empreses de jardineria i floristeria.

Es pot estudiar a...

Vegeu les dades dels centres en les pàgines 86 a 97
IES Municipal Rubió i Tudurí

Un cop superat el cicle es pot accedir als estudis universitaris de:

- Diplomatura en ciències empresarials
- Enginyeria tècnica agrícola (totes les especialitats)
- Enginyeria tècnica forestal (totes les especialitats)
- Enginyeria tècnica industrial (totes les especialitats)
- Enginyeria tècnica d'obres públiques (totes les especialitats)
- Enginyeria tècnica en topografia
- Llicenciatura en biotecnologia
- Llicenciatura en ciències ambientals



Activitats físiques i esportives

Tècnic/a en Conducció d'activitats físiques i esportives en el medi natural

1.400 HORES - 1 CURS ACADÈMIC

S'aprèn a...

Conduir clients en condicions de seguretat per senders o zones de muntanya a peu, en bicicleta o a cavall, aconseguint la satisfacció dels usuaris i un nivell de qualitat dins dels límits previstos de cost econòmic.

Es pot treballar en...

Empreses d'esports d'aventures, empreses turístiques (hotels, càmpings, albergs, cases de colònies), agències de viatges, etc.

Es pot estudiar a...

Vegeu les dades dels centres en les pàgines 86 a 97
CEYR-Villarroel
CFTE Escola Pia de Catalunya
Escola Pia de Sarrià-Calassanç
IES Vall d'Hebrón
Institució Cultural del CIC

Tècnic/a superior en Animació d'activitats físiques i esportives

2.000 HORES - 2 CURSOS ACADÈMICS

S'aprèn a...

Ensenyar i dinamitzar jocs, activitats físiques i esportives recreatives individuals, d'equip i amb implements, i activitats de condicionament físic bàsic, adaptant-les a les característiques de l'entorn i dels participants,

aconseguint la satisfacció de l'usuari i un nivell competitiu de qualitat en els límits previstos de cost.

Es pot treballar en...

Empreses de serveis esportius, clubs o associacions esportives, organismes públics d'esports, empreses turístiques (càmpings, hotels, parcs temàtics, parcs aquàtics, etc.).

Es pot estudiar a...

Vegeu les dades dels centres en les pàgines 86 a 97
Escola Pia de Sarrià-Calassanç
IES Escola del Treball
IES Mare de Déu de la Mercè
IES Vall d'Hebrón
Institució Cultural del CIC
Sant Ignasi
Ubaeseae

Un cop superat el cicle es pot accedir als estudis universitaris de:

- Mestre (totes les especialitats)
- Diplomatura en educació social
- Diplomatura en infermeria
- Diplomatura en fisioteràpia
- Diplomatura en nutrició humana i dietètica
- Diplomatura en podologia
- Diplomatura en relacions laborals
- Diplomatura en treball social
- Diplomatura en turisme
- Diplomatura en teràpia ocupacional
- Llicenciatura en ciències de l'activitat física i de l'esport
- Llicenciatura en medicina





Administració i gestió

Tècnic/a en Gestió administrativa

1.300 HORES - 1 CURS ACADÈMIC

S'aprèn a...

Realitzar les operacions de gestió administrativa en l'àmbit públic i privat, d'acord amb les normes d'organització interna i la legislació vigent, d'una manera eficaç i amb qualitat de servei.

Es pot treballar en...

Oficines de tot tipus d'empreses (petites i mitjanes empreses, bancs públics i privats, asseguradores) i a l'Administració pública.

Es pot estudiar a...

Vegeu les dades dels centres en les pàgines 86 a 97

Bemen 3

Centre d'Estudis Politècnics

Centro Catalán Comercial

Escola Pia Sant Antoni

Escola Professional Salesiana

Escola Tècnica Professional Xavier

Escuela de FP Oscus

IES Escola del Treball

IES Jaume Balmes

IES La Guineueta

IES Municipal Lluïsa Cura

IES Obert de Catalunya

IES Poblenou

IES Rambla Prim

IES Vall d'Hebrón

L'Esperança

La Salle Barceloneta

Llúria

López Vicuña

Molina

Monlau

Palcam

Roca

Sagrat Cor-Sarrià

Sant Francesc

Santapau-Pifma

Santíssima Trinitat

Stucom

Tècnic/a superior en Administració i finances

2.000 HORES - 2 CURSOS ACADÈMICS

S'aprèn a...

Organitzar i realitzar l'administració i la gestió de personal, les operacions econòmiques i financeres, i la informació i l'assessorament a clients o usuaris, tant en l'àmbit públic com el privat, segons la grandària i l'activitat de l'empresa i organisme, i d'acord amb els objectius marcats, les normes internes establertes i la normativa vigent.

Es pot treballar en...

Oficines de tot tipus d'empreses (empreses petites, mitjanes i grans, bancs i caixes, corredories d'assegurances, despatxos professionals) i també a l'Administració pública.

Es pot estudiar a...

Vegeu les dades dels centres en les pàgines 86 a 97

AF Centre d'estudis

Centre d'Estudis Politècnics

Centro Catalán Comercial

Escola Tècnica Professional Xavier

Fundació Emi

IES Escola del Treball

IES La Guineueta

IES Municipal Lluïsa Cura

IES Obert de Catalunya

IES Poblenou

IES Rambla Prim

IES Vall d'Hebrón

Joan Pelegrí

La Salle Gràcia

Llúria

Roca

Sagrat Cor-Sarrià

Sant Francesc

Santapau-Pifma

Santíssima Trinitat

Speh-Tres Torres

Stucom

Un cop superat el cicle es pot accedir als estudis universitaris de:

- Mestre (totes les especialitats)
- Diplomatura en biblioteconomia i documentació
- Diplomatura en ciències empresarials
- Diplomatura en educació social
- Diplomatura en estadística
- Diplomatura en gestió i administració pública
- Diplomatura en relacions laborals
- Diplomatura en treball social

- Diplomatura en turisme
- Enginyeria tècnica en informàtica (totes les especialitats)
- Llicenciatura en administració i direcció d'empreses
- Llicenciatura en dret
- Llicenciatura en economia

Tècnic/a superior en Secretariat

1.300 HORES - 1 CURS ACADÈMIC

S'aprèn a...

Organitzar, gestionar, elaborar, trametre la informació que procedeix de o cap als òrgans executius, professionals i de gestió en llengua pròpia i/o estrangera, i també representar l'empresa i fomentar la cooperació i la qualitat de les relacions internes i externes d'acord amb els objectius marcats i les normes internes establertes.

Es pot treballar en...

Empreses de tot tipus d'activitat i dimensió i a l'Administració pública.

Es pot estudiar a...

Vegeu les dades dels centres en les pàgines 86 a 97
Centre d'Estudis Politècnics
Centro Catalán Comercial
Escola Tècnica Professional Xavier
IES Escola del Treball
IES Municipal Lluïsa Cura
IES Obert de Catalunya
IES Poblenou
IES Vall d'Hebrón

Un cop superat el cicle es pot accedir als estudis universitaris de:

- Mestre (totes les especialitats)
- Diplomatura en biblioteconomia i documentació
- Diplomatura en ciències empresarials
- Diplomatura en educació social
- Diplomatura en estadística
- Diplomatura en gestió i administració pública
- Diplomatura en relacions laborals
- Diplomatura en treball social
- Diplomatura en turisme
- Enginyeria tècnica en informàtica (totes les especialitats)
- Llicenciatura en administració i direcció d'empreses
- Llicenciatura en dret
- Llicenciatura en economia
- Llicenciatura en filologia

Arts gràfiques

Tècnic/a en Impressió en arts gràfiques

1.400 HORES - 1 CURS ACADÈMIC

S'aprèn a...

Realitzar les operacions necessàries per a la producció d'impresos i l'obtenció de formes impressores, controlant i mantenint en primer nivell les màquines i els equips necessaris per a obtenir la producció amb la qualitat, la seguretat i els terminis establerts.

Es pot treballar en...

Empreses d'arts gràfiques dedicades a la impressió.

Es pot estudiar a...

Vegeu les dades dels centres en les pàgines 86 a 97
Escola Professional Salesiana

Tècnic/a en Preimpressió en arts gràfiques

2.000 HORES - 2 CURSOS ACADÈMICS

S'aprèn a...

Realitzar les operacions necessàries per al tractament, integració, filmació de textos i imatges i l'obtenció de les formes impressores, controlant i mantenint en primer nivell els equips necessaris per a obtenir els fotolits i les formes impressores amb qualitat i en els terminis establerts.

Es pot treballar en...

Empreses d'arts gràfiques, premsa i publicitat dedicades al traçament, muntatge i obtenció de la forma impressora, al tractament i la integració de textos i imatges i filmació.

Es pot estudiar a...

Vegeu les dades dels centres en les pàgines 86 a 97
Escola Professional Salesiana
IES Escola del Treball

Tècnic/a superior en Disseny i producció editorial

2.000 HORES - 2 CURSOS ACADÈMICS

S'aprèn a...

Desenvolupar el disseny gràfic i determinar les característiques de productes impresos a partir d'idees o projectes editorials. També s'aprèn a organitzar, planificar i supervisar la producció editorial, seleccionant els recursos adients i controlant-ne la qualitat, el termini i el cost, tant en la preparació dels originals com en la fabricació dels impresos.

Es pot treballar en...

Editorials, publicitat, premsa, impremtes i tallers de preimpresió.

Es pot estudiar a...

Vegeu les dades dels centres en les pàgines 86 a 97
Escola Professional Salesiana
IES Escola del Treball

Un cop superat el cicle es pot accedir als estudis universitaris de:

- Diplomatura en ciències empresarials
- Enginyeria tècnica en disseny industrial
- Enginyeria tècnica forestal, especialitat en indústries forestals
- Enginyeria tècnica industrial (totes les especialitats)
- Enginyeria tècnica en informàtica de sistemes

Tècnic/a superior en Producció en indústries d'arts gràfiques

2.000 HORES - 2 CURSOS ACADÈMICS

S'aprèn a...

Definir, organitzar, programar, supervisar i controlar la producció d'indústries gràfiques per aconseguir la producció amb la qualitat, la productivitat i el cost establerts.

Es pot treballar en...

Tractament de textos i imatges fotomecàniques, muntatge i obtenció de formes impressores, impressió per diversos sistemes, enquadernació i fabricació de manipulats de paper, cartró i altres materials impresos.

Es pot estudiar a...

Vegeu les dades dels centres en les pàgines 86 a 97
IES Escola del Treball

Un cop superat el cicle es pot accedir als estudis universitaris de:

- Enginyeria tècnica forestal, especialitat en indústries forestals
- Enginyeria tècnica industrial (totes les especialitats)
- Enginyeria tècnica en informàtica de sistemes



Edificació i obra civil

Tècnic/a superior en Desenvolupament de projectes urbanístics i operacions topogràfiques

2.000 HORES - 2 CURSOS ACADÈMICS

S'aprèn a...

Intervenir en aixecaments i replantejaments de construccions i terrenys, com a auxiliar en l'execució, i a intervenir en projectes d'infraestructura viària i d'ordenació del territori, elaborant plànols de traçats, escomeses, instal·lacions i d'ordenació del sòl, prenent dades i aportant al seu nivell solucions als problemes de representació i dimensionat.

Es pot treballar en...

Edificacions d'habitatges i rehabilitacions, d'edificis industrials, comercials i de serveis, obra civil (aeroports, carreteres, obres marítimes, obres subterrànies, ferrocarrils...) i en altres sectors productius on s'efectuïn aixecaments i replantejaments (reparcel·lacions, primeres extraccions, construccions metàl·liques, estesa de línies elèctriques...).

Es pot estudiar a...

Vegeu les dades dels centres en les pàgines 86 a 97
Escola Tècnica Professional del Clot
IES Escola del Treball
IES Municipal Josep Serrat i Bonastre

Un cop superat el cicle es pot accedir als estudis universitaris de:

- Diplomatura en màquines navals
- Diplomatura en navegació marítima
- Diplomatura en radioelectrònica naval
- Arquitectura tècnica
- Enginyeria tècnica aeronàutica (totes les especialitats)
- Enginyeria tècnica agrícola, especialitat en: explotacions agropecuàries, hortofruïticultura i jardineria, mecanització i construccions rurals.
- Enginyeria tècnica en disseny industrial
- Enginyeria tècnica forestal, especialitat d'indústries forestals
- Enginyeria tècnica industrial (totes les especialitats)
- Enginyeria tècnica de mines (totes les especialitats)
- Enginyeria tècnica naval (totes les especialitats)
- Enginyeria tècnica d'obres públiques (totes les especialitats)
- Enginyeria tècnica en topografia
- Arquitectura

Tècnic/a superior en Desenvolupament i aplicació de projectes de construcció

2.000 HORES - 2 CURSOS ACADÈMICS

S'aprèn a...

Intervenir en els projectes d'edificació i d'obra civil, duent a terme o coordinant-ne el desenvolupament, i com a auxiliar en l'execució, efectuant el seguiment de la planificació.

Es pot treballar en...

Edificacions d'habitatges i rehabilitacions d'edificis industrials, comercials i de serveis, obra civil (aeroports, carreteres, obres marítimes, obres subterrànies, ferrocarrils...) i en altres activitats: urbanisme, primeres extraccions, construccions metàl·liques, decoració i instal·lació de línies.

Es pot estudiar a...

Vegeu les dades dels centres en les pàgines 86 a 97
Escola Tècnica Professional del Clot
IES Escola del Treball
IES Municipal Josep Serrat i Bonastre
La Salle Gràcia

Un cop superat el cicle es pot accedir als estudis universitaris de:

- Diplomatura en màquines navals
- Diplomatura en navegació marítima
- Diplomatura en radioelectrònica naval
- Arquitectura tècnica
- Enginyeria tècnica aeronàutica (totes les especialitats)
- Enginyeria tècnica agrícola, especialitat en mecanització i construccions rurals
- Enginyeria tècnica en disseny industrial
- Enginyeria tècnica industrial (totes les especialitats)
- Enginyeria tècnica de mines (totes les especialitats)
- Enginyeria tècnica naval (totes les especialitats)
- Enginyeria tècnica d'obres públiques (totes les especialitats)
- Enginyeria tècnica en topografia
- Arquitectura

Tècnic/a superior en Realització i plans d'obres

1.700 HORES - 2 CURSOS ACADÈMICS

S'aprèn a...

Intervenir en l'execució d'obres civils i d'edificació, organitzar els talls d'obra, realitzar el seguiment de la planificació, materialitzar els replantejaments i comprovar l'aplicació del pla de seguretat.

Es pot treballar en...

Edificacions i rehabilitacions d'habitatges, d'edificis industrials, comercials i de serveis, obra civil (aeroports, carreteres, obres marítimes, obres subterrànies, ferrocarrils...) i en altres sectors productius on s'efectuïn replantejaments, control de qualitat d'obres, productes semielaborats per a la construcció i seguiment de plans de seguretat.

Es pot estudiar a...

Vegeu les dades dels centres en les pàgines 86 a 97
Escola Tècnica Professional del Clot
IES Escola del Treball

Un cop superat el cicle es pot accedir als estudis universitaris de:

- Diplomatura en màquines navals
- Diplomatura en navegació marítima
- Diplomatura en radioelectrònica naval
- Arquitectura tècnica
- Enginyeria tècnica aeronàutica (totes les especialitats)
- Enginyeria tècnica agrícola, especialitat en mecanització i construccions rurals
- Enginyeria tècnica en disseny industrial
- Enginyeria tècnica industrial (totes les especialitats)
- Enginyeria tècnica de mines (totes les especialitats)
- Enginyeria tècnica naval (totes les especialitats)
- Enginyeria tècnica d'obres públiques (totes les especialitats)
- Enginyeria tècnica en topografia
- Arquitectura

Electricitat i electrònica

Tècnic/a en Equips electrònics de consum

2.000 HORES - 2 CURSOS ACADÈMICS

S'aprèn a...

Instal·lar, mantenir i reparar equips electrònics de consum d'imatge i so, equips microinformàtics i terminals de telecomunicació, i a realitzar el servei tècnic post-venda en unes condicions de qualitat i temps de resposta adequades.

Es pot treballar en...

En empreses que tinguin per activitat la reparació d'equips de so, televisió i vídeo, electrodomèstics, equips microinformàtics, execució i manteniment d'instal·lacions de telefonia i instal·lacions d'antenes de TV.

Es pot estudiar a...

Vegeu les dades dels centres en les pàgines 86 a 97
Escola Professional Salesiana
Escola Tècnica Professional del Clot
IES Escola del Treball
IES Mare de Déu de la Mercè
IES Obert de Catalunya
La Salle Barceloneta
Roca
Santapau-Pifma

Tècnic/a en Instal·lacions elèctriques i automatitzades

2.000 HORES - 2 CURSOS ACADÈMICS

S'aprèn a...

Muntar, explotar i mantenir línies i instal·lacions de distribució d'energia elèctrica a mitjana tensió (MT), baixa tensió (BT) i centres de transformació (CT), instal·lacions singulars i d'automatització d'edificis; a realitzar el muntatge d'equips electrotècnics de distribució d'energia elèctrica i de protecció i control de màquines elèctriques; mantenir i fer proves en màquines elèctriques aplicant procediments establerts, i a realitzar el manteniment preventiu i correctiu de les instal·lacions d'aquest àmbit.

Es pot treballar en...

Empreses que tinguin per activitat la producció d'energia elèctrica, instal·lacions i reparacions elèctriques en edificis, instal·lació de telefonia, antenes i seguretat, instal·lació d'energia solar fotovoltaica, construcció de quadres i equips electrotècnics, i manteniment i reparació d'electrodomèstics.

Es pot estudiar a...

Vegeu les dades dels centres en les pàgines 86 a 97
Arco
Bemen 3

Escola Professional Salesiana
Escola Tècnica Professional del Clot
Escuela de FP Oscus
IES Escola del Treball
IES Municipal Josep Serrat i Bonastre
IES Obert de Catalunya
IES Rambla Prim
IES Vall d'Hebrón
Sant Francesc
Santapau - Pifma

Tècnic/a superior en Desenvolupament de productes electrònics

2.000 HORES - 2 CURSOS ACADÈMICS

S'aprèn a...

Realitzar l'estudi i, definició, concepció i desenvolupament de petites targetes i equips electrònics; a organitzar, gestionar i controlar la fabricació i la posada al punt dels prototips electrònics amb la qualitat i la fiabilitat requerides i amb els costos acordats; a mantenir equips electrònics professionals utilitzant els mitjans i les tècniques de manteniment adequats, donant el suport i l'assessorament necessaris als tècnics que el demanin.

Es pot treballar en...

En empreses que tinguin per activitat la fabricació de targetes i d'equips electrònics, el disseny i la fabricació de circuits impresos, disseny i construcció de petits productes electrònics fets a mida i manteniment d'equips electrònics.

Es pot estudiar a...

Vegeu les dades dels centres en les pàgines 86 a 97
Escola Professional Salesiana
Escola Tècnica Professional del Clot
IES Escola del Treball

Un cop superat el cicle es pot accedir als estudis universitaris de:

- Diplomatura en màquines navals
- Diplomatura en navegació marítima
- Diplomatura en òptica i optometria
- Diplomatura en radioelectrònica naval
- Arquitectura tècnica
- Enginyeria tècnica aeronàutica (totes les especialitats)
- Enginyeria tècnica agrícola (totes les especialitats)
- Enginyeria tècnica en disseny industrial
- Enginyeria tècnica forestal (totes les especialitats)
- Enginyeria tècnica industrial (totes les especialitats)
- Enginyeria tècnica en informàtica (totes les especialitats)
- Enginyeria tècnica de mines (totes les especialitats)
- Enginyeria tècnica naval (totes les especialitats)
- Enginyeria tècnica d'obres públiques (totes les especialitats)
- Enginyeria tècnica de telecomunicació

- (totes les especialitats)
- Enginyeria de telecomunicació
- Llicenciatura en física
- Llicenciatura en matemàtiques

Tècnic/a superior en Instal·lacions electrotècniques

2.000 HORES - 2 CURSOS ACADÈMICS

S'aprèn a...

Desenvolupar equips i instal·lacions de distribució d'energia elèctrica a mitjana tensió (MT) i baixa tensió (BT), instal·lacions singulars i d'automatització per a edificis destinats a habitatges, usos comercials i industrials, a partir de les especificacions tècniques i econòmiques acordades amb el client. També s'aprèn a coordinar i supervisar l'execució, la posada en servei, la verificació i el manteniment de les instal·lacions esmentades, optimitant els recursos humans i mitjans disponibles, amb les condicions de qualitat requerides i les de seguretat i normalització vigents.

Es pot treballar en...

Empreses que tenen per activitat el disseny i desenvolupament de projectes d'equips i instal·lacions electrotècniques i el muntatge, posada al punt i manteniment d'instal·lacions electrotècniques.

Es pot estudiar a...

Vegeu les dades dels centres en les pàgines 86 a 97
Arco
IES Escola del Treball
IES Municipal Josep Serrat i Bonastre
IES Rambla Prim
IES Vall d'Hebrón

Un cop superat el cicle es pot accedir als estudis universitaris de:

- Diplomatura en màquines navals
- Diplomatura en navegació marítima
- Diplomatura en òptica i optometria
- Diplomatura en radioelectrònica naval
- Arquitectura tècnica
- Enginyeria tècnica aeronàutica (totes les especialitats)
- Enginyeria tècnica agrícola (totes les especialitats)
- Enginyeria tècnica en disseny industrial
- Enginyeria tècnica forestal (totes les especialitats)
- Enginyeria tècnica industrial (totes les especialitats)
- Enginyeria tècnica en informàtica (totes les especialitats)
- Enginyeria tècnica de mines (totes les especialitats)
- Enginyeria tècnica naval (totes les especialitats)
- Enginyeria tècnica d'obres públiques (totes les especialitats)
- Enginyeria tècnica de telecomunicació (totes les especialitats)
- Enginyeria de telecomunicació
- Llicenciatura en física
- Llicenciatura en matemàtiques

Tècnic/a superior en Sistemes de regulació i control automàtics

2.000 HORES - 2 CURSOS ACADÈMICS

S'aprèn a...

Desenvolupar, a partir d'especificacions tècniques, equips i instal·lacions automàtiques de mesura, control i regulació per a màquines, processos i aplicacions industrials en general. També s'aprèn a dirigir i coordinar l'execució i el manteniment dels sistemes automàtics, optimitant els recursos humans i materials, en les condicions de qualitat, seguretat, normalització i costos acordats.

Es pot treballar en...

Empreses que tinguin per activitat el disseny i desenvolupament de projectes d'automatització de màquines i processos, construcció, posada al punt i manteniment d'equips de mesura, control i regulació automàtics i instal·lacions industrials automàtiques.

Es pot estudiar a...

Vegeu les dades dels centres en les pàgines 86 a 97

Escola Professional Salesiana
Escola Tècnica Professional del Clot
IES Escola del Treball

Un cop superat el cicle es pot accedir als estudis universitaris de:

- Diplomatura en màquines navals
- Diplomatura en navegació marítima
- Diplomatura en òptica i optometria
- Diplomatura en radioelectrònica naval
- Arquitectura tècnica
- Enginyeria tècnica aeronàutica (totes les especialitats)
- Enginyeria tècnica agrícola (totes les especialitats)
- Enginyeria tècnica en disseny industrial
- Enginyeria tècnica forestal (totes les especialitats)
- Enginyeria tècnica industrial (totes les especialitats)
- Enginyeria tècnica en informàtica (totes les especialitats)
- Enginyeria tècnica de mines (totes les especialitats)
- Enginyeria tècnica naval (totes les especialitats)
- Enginyeria tècnica d'obres públiques (totes les especialitats)
- Enginyeria tècnica de telecomunicació (totes les especialitats)
- Enginyeria de telecomunicació
- Llicenciatura en física
- Llicenciatura en matemàtiques

Tècnic/a superior en Sistemes de telecomunicació i informàtics

2.000 HORES - 2 CURSOS ACADÈMICS

S'aprèn a...

Desenvolupar, a partir d'especificacions tècniques, els sistemes de telecomunicació (telefonía, ràdio i TV), informàtics (monousuari, multiusuari i telemàtics) i de producció audiovisual, assegurant l'operativitat i la qualitat dels serveis tècnics que donen les condicions de normalització i evolució tecnològica característiques del sector. També s'aprèn a coordinar i supervisar l'execució i el manteniment dels sistemes, optimitant els recursos humans i els mitjans disponibles amb la qualitat requerida, en les condicions de seguretat i de normalització vigents.

Es pot treballar en...

Empreses que tinguin per activitat dissenyar i desenvolupar sistemes de telecomunicació i informàtics; supervisar i realitzar el muntatge, posada al punt i manteniment de sistemes informàtics i de telecomunicació, i la producció i postproducció de vídeo i àudio.

Es pot estudiar a...

Vegeu les dades dels centres en les pàgines 86 a 97

Centre Villar
Escola Professional Salesiana
Escola Tècnica Professional del Clot
IES Escola del Treball
IES Mare de Déu de la Mercè
IES Municipal Anna Gironella de Mundet
Joan Pelegrí
La Salle Gràcia
Roca
Sant Francesc
Santapau-Pifma
Stucom

Un cop superat el cicle es pot accedir als estudis universitaris de:

- Diplomatura en màquines navals
- Diplomatura en navegació marítima
- Diplomatura en òptica i optometria
- Diplomatura en radioelectrònica naval
- Arquitectura tècnica
- Enginyeria tècnica aeronàutica (totes les especialitats)
- Enginyeria tècnica agrícola (totes les especialitats)
- Enginyeria tècnica en disseny industrial
- Enginyeria tècnica forestal (totes les especialitats)
- Enginyeria tècnica industrial (totes les especialitats)
- Enginyeria tècnica en informàtica (totes les especialitats)
- Enginyeria tècnica de mines (totes les especialitats)
- Enginyeria tècnica naval (totes les especialitats)
- Enginyeria tècnica d'obres públiques (totes les especialitats)
- Enginyeria tècnica de telecomunicació (totes les especialitats)
- Enginyeria de telecomunicació
- Llicenciatura en física
- Llicenciatura en matemàtiques



Ensenyaments artístics

Tècnic/a en Art final de disseny gràfic

950 HORES

S'aprèn a...

Desenvolupar projectes fins a arribar a formalitzar els originals a partir de l'ús de l'ordinador com a eina principal de treball, i a usar amb propietat la terminologia, la simbologia i altres elements comunicatius del disseny gràfic.

Es pot treballar en...

Empreses –com a persona autònoma o associada en grau divers– relacionades amb el disseny gràfic, la preimpresió, l'edició i la copisteria, la comunicació visual i gràfica, el grafisme, la senyalització, la publicitat i la imatge corporativa, l'organització firal, i les publicacions i documentació interna d'entitats.

Es pot estudiar a...

Vegeu les dades dels centres en les pàgines 86 a 97
Escola Superior de Disseny i Art Llotja

Tècnic/a en Autoedició

950 HORES

S'aprèn a...

Identificar els fonaments teòrics, tècnics i pràctics de l'autoedició, i a dominar els sistemes propis i els coneixements dels àmbits gràfics. Capacita, també, per a seleccionar en cada cas els mètodes de treball més adients per a obtenir els resultats idonis.

Es pot treballar en...

Empreses –com a persona autònoma o associada en grau divers– relacionades amb la comunicació visual i/o gràfica, el disseny gràfic, els catàlegs i les comunicacions, la senyalització, la publicitat i la imatge corporativa, el món editorial, les arts gràfiques i la copisteria, i el suport gràfic a l'organització firal.

Es pot estudiar a...

Vegeu les dades dels centres en les pàgines 86 a 97
Centre Aut Grau Mitjà i Sup. APD Elisava
Escola Superior de Disseny i Art Llotja

Tècnic/a en Dauratge i policromia artístics

1.600 HORES

S'aprèn a...

Daurar i policromar artísticament un objecte, i a crear obres de qualitat i recrear-les, de manera harmònica, en estils precedents.

Es pot treballar en...

Activitats de dauratge i policromia realitzades com a persona autònoma o associada en grau divers a una empresa, en la decoració exempta d'obres escultòriques; en materials convencionals com ara fusta, guix i pedra o materials alternatius; en la decoració mural i arquitectònica; en acabats de mobles, restauració de peces daurades i policromades, i imatgeria i ornamentació religiosa.

Es pot estudiar a...

Vegeu les dades dels centres en les pàgines 86 a 97
Escola Superior de Disseny i Art Llotja

Tècnic/a en Decoració ceràmica

1.600 HORES

S'aprèn a...

Identificar els estils decoratius de la ceràmica dins del context de la història de l'art; utilitzar els processos tècnics propis i els equipaments que intervenen en els processos d'acabat i de cocció, i a emprar les mesures preventives perquè els productes no incideixin negativament ni en la persona ni en el medi ambient.

Es pot treballar en...

Tallers o empreses –com a persona autònoma o associada– vinculades a la decoració ceràmica, fent revestiments i acabats de superfície, ceràmica seriada, decoració de peces bescuitades, adaptació de peces ceràmiques al disseny d'interiors, relleus murals i rajoles decorades a mà, i conservació i restauració de ceràmiques artístiques.

Es pot estudiar a...

Vegeu les dades dels centres en les pàgines 86 a 97
Centre Municipal Escola d'Art del Treball

Tècnic/a en Floristeria

1.600 HORES

S'aprèn a...

Utilitzar els procediments més avançats de composició floral i de manteniment de les plantes, per a potenciar la capacitat creativa en l'ús de les tècniques tradicionals i en la recerca de nous materials i solucions plàstiques.

Es pot treballar en...

Tallers o empreses –com a professional autònom o associat– vinculades a la jardineria d'interiors i exteriors, decoració, comerç especialitzat, i fires i mostres.

Es pot estudiar a...

Vegeu les dades dels centres en les pàgines 86 a 97
Centre Aut Grau Sup. APD Art Floral de Catalunya

Tècnic/a en Forja artística

1.600 HORES

S'aprèn a...

Expressar artísticament una idea o un concepte mitjançant la forja i analitzar el procés de realització de forges.

Es pot treballar en...

Empreses –com a persona autònoma o associada en grau divers– relacionades amb l'execució de forges artístiques en metall, serralleria, reproducció o recreació d'objectes escultòrics, embelliment d'àmbits arquitectònics, i conservació i restauració del patrimoni artístic.

Es pot estudiar a...

Vegeu les dades dels centres en les pàgines 86 a 97
Escola Superior de Disseny i Art Llotja

Tècnic/a en Fosa artística i galvanoplàstia

1.600 HORES

S'aprèn a...

Produir o reproduir qualsevol tipus de peces artístiques, susceptibles de ser fetes amb les tècniques de fosa de metalls, especialment els bronzes.

Es pot treballar en...

Empreses –com a persona autònoma o associada en grau divers– relacionades amb la foneria, els banys galvanoplàstics, la joieria i la bijuteria, els objectes ornamentals religiosos, esportius,

commemoratiu i altres, i la conservació i restauració del patrimoni artístic.

Es pot estudiar a...

Vegeu les dades dels centres en les pàgines 86 a 97
Escola Superior de Disseny i Art Llotja

Tècnic/a en Talla artística en fusta

1.600 HORES

S'aprèn a...

Expressar artísticament una idea o un concepte mitjançant la talla en fusta.

Es pot treballar en...

Empreses –com a persona autònoma o associada en grau divers– relacionades amb l'execució de talles artístiques en fusta i materials alternatius, amb l'embelliment d'àmbits arquitectònics i objectes ornamentals religiosos, esportius, commemoratiu i altres.

Es pot estudiar a...

Vegeu les dades dels centres en les pàgines 86 a 97
Escola Superior de Disseny i Art Llotja

Tècnic/a superior en Aparadorisme

1.950 HORES

S'aprèn a...

Desenvolupar i dirigir projectes d'aparadorisme, supervisar i confrontar la qualitat de materials i acabats, i investigar les formes, els materials, les tècniques i els processos.

Es pot treballar en...

L'activitat d'aparadorisme, realitzada com a persona autònoma o associada d'empreses vinculades amb els aparadors, els espais efímers, el mobiliari i la decoració, el disseny, l'arquitectura, l'enginyeria o la construcció.

Es pot estudiar a...

Vegeu les dades dels centres en les pàgines 86 a 97
Escola Superior de Disseny i Art Llotja
Escola d'Art Superior de Disseny Deia

Un cop superat el cicle es pot accedir als estudis universitaris de:

- Arquitectura tècnica
- Arquitectura tècnica d'obres públiques, especialitat en construccions civils
- Enginyeria tècnica en disseny industrial
- Enginyeria tècnica en topografia

- Mestre (especialitats: educació especial, educació infantil, educació primària)
- Llicenciatura en belles arts
- Llicenciatura en història
- Llicenciatura en història de l'art

Tècnic/a superior en Arquitectura efímera

1.950 HORES

S'aprèn a...

Desenvolupar els processos de la projecció de l'arquitectura efímera, i a dirigir i coordinar el projecte i a realitzar els treballs.

Es pot treballar en...

Arquitectura efímera, realitzada com a persona autònoma o associada d'una empresa o equip vinculat als espais efímers, la decoració, el disseny, la jardineria, l'arquitectura, l'enginyeria o la construcció.

Es pot estudiar a...

Vegeu les dades dels centres en les pàgines 86 a 97
Escola d'Art Superior de Disseny Deia

Un cop superat el cicle es pot accedir als estudis universitaris de:

- Arquitectura tècnica
- Enginyeria tècnica d'obres públiques, especialitat en construccions civils
- Enginyeria tècnica en disseny industrial
- Enginyeria tècnica en topografia
- Mestre (especialitats: educació especial, educació infantil, educació primària)
- Llicenciatura en belles arts
- Llicenciatura en història
- Llicenciatura en història de l'art

Tècnic/a superior en Art floral

1.950 HORES

S'aprèn a...

Crear muntatges i composicions com a elements decoratius realitzats amb plantes i flors naturals, seques i artificials, i a crear enjardinaments aplicats a espais interiors i exteriors integrats en el medi arquitectònic.

Es pot treballar en...

Un taller, estudi, equip pluridisciplinari o empresa, com a artista autònom o associat, vinculats a l'interiorisme, la decoració, les fires i mostres, el comerç especialitzat, la jardineria d'interiors i exteriors i l'assessorament i formació artísticotècnics.

Es pot estudiar a...

Vegeu les dades dels centres en les pàgines 86 a 97
Centre Aut Grau Sup. APD Art Floral de Catalunya

Un cop superat el cicle es pot accedir als estudis universitaris de:

- Mestre (especialitats: educació especial, educació infantil, educació primària)
- Llicenciatura en belles arts

Tècnic/a superior en Art tèxtil

1.950 HORES

S'aprèn a...

Oferir solucions en l'àmbit de la decoració i de l'art basades en la pràctica de tècniques i procediments relacionats amb l'art tèxtil.

Es pot treballar en...

Equips pluridisciplinaris de tallers o empreses –com a persona autònoma o associada– vinculades a galeries d'art, l'àmbit de la llar (catifes, cortines i tapisseria per a mobiliari), el sector de l'espectacle (instal·lacions i escenografies), les publicacions especialitzades, la difusió i la gestió d'obra artística, i l'assessorament i formació artísticotècnics.

Es pot estudiar a...

Vegeu les dades dels centres en les pàgines 86 a 97
Centre Municipal d'Art i Disseny Escola Massana

Un cop superat el cicle es pot accedir als estudis universitaris de:

- Enginyeria tècnica en disseny industrial
- Enginyeria tècnica industrial, especialitat tèxtil
- Mestre (especialitats: educació especial, educació infantil, educació primària)
- Llicenciatura en belles arts
- Llicenciatura en història
- Llicenciatura en història de l'art

Tècnic/a superior en Arts aplicades al mur

1.800 HORES

S'aprèn a...

Crear, elaborar i reproduir les diferents tècniques artístiques d'aquesta especialitat per dur a terme projectes relacionats amb l'entorn pictòric i mural; experimentar nous procediments i materials, i valorar les propostes de treball considerant els aspectes plàstics, artístics, tècnics i econòmics.

Es pot treballar en...

Tallers, estudis, equips pluridisciplinaris o empreses –com a persona autònoma o associada en grau

divers– vinculades a la creació i la producció d'obres pictòriques fent servir tota mena de materials i suports; la reproducció i recreació d'obres; la creació d'instal·lacions artístiques (escenogràfiques, atrezzo i ornamentació per a teatre, cinema, televisió, multimèdia, infografia i per a espais diversos de representació i expressió artística), equipaments de l'espai urbà, muntatges per a exposicions, museus, fires, congressos, centres religiosos i espais comercials.

Es pot estudiar a...

Vegeu les dades dels centres en les pàgines 86 a 97
Escola Superior de Disseny i Art Llotja
Centre Municipal d'Art i Disseny Escola Massana

Un cop superat el cicle es pot accedir als estudis universitaris de:

- Arquitectura tècnica
- Enginyeria tècnica en disseny industrial
- Mestre (especialitats: educació especial, educació infantil, educació primària)
- Llicenciatura en belles arts
- Llicenciatura en història
- Llicenciatura en història de l'art

Tècnic/a superior en Arts aplicades a l'escultura

1.875 HORES

S'aprèn a...

Desenvolupar la projecció i la realització de creacions escultòriques, tant en la producció artística com en l'artesanal i/o industrial.

Es pot treballar en...

Empreses –com a persona autònoma o associada en grau divers– relacionades amb l'execució de peces escultòriques fent servir tota mena de materials, obres de creació i encàrrec, obres d'urbanisme, disseny i publicitat; la confecció d'instal·lacions escenogràfiques per a teatre, cinema i televisió; la construcció de maquetes per a arquitectura i urbanisme; la realització de prototips; la producció de joguines i ornaments arquitectònics, mobiliari urbà i l'execució d'elements de volum per a publicitat, disseny gràfic i industrial.

Es pot estudiar a...

Vegeu les dades dels centres en les pàgines 86 a 97
Escola Superior de Disseny i Art Llotja
Centre Municipal d'Art i Disseny Escola Massana

Un cop superat el cicle es pot accedir als estudis universitaris de:

- Arquitectura tècnica
- Enginyeria tècnica en disseny industrial
- Mestre (especialitats: educació especial, educació infantil, educació primària)

- Llicenciatura en belles arts
- Llicenciatura en història
- Llicenciatura en història de l'art

Tècnic/a superior en Ceràmica artística

1.850 HORES

S'aprèn a...

Investigar materials, formes, acabats i decoracions per tal d'assolir resultats personalitzats, a més de realitzar projectes ceràmics.

Es pot treballar en...

Tallers o empreses –com a persona autònoma o associada– relacionades amb la realització de peces de ceràmica artística; la reproducció de peces preuades per un concepte determinat; la creació de complements per a l'arquitectura (relleus, murals i altres); l'aplicació de la ceràmica a la decoració i al disseny d'interiors, i la restauració i conservació de ceràmiques artístiques.

Es pot estudiar a...

Vegeu les dades dels centres en les pàgines 86 a 97
Centre Aut Grau Sup. APD Groc
Superior de Disseny i Art Llotja

Un cop superat el cicle es pot accedir als estudis universitaris de:

- Arquitectura tècnica
- Enginyeria tècnica en disseny industrial
- Mestre (especialitats: educació especial, educació infantil, educació primària)
- Llicenciatura en belles arts
- Llicenciatura en geologia
- Llicenciatura en història
- Llicenciatura en història de l'art

Tècnic/a superior en Elements de jardí

1.950 HORES

S'aprèn a...

Projectar elements de jardí i condicionament d'espais, i per coordinar els tècnics, industrials i el personal dels diferents oficis que intervenen en la realització dels treballs.

Es pot treballar en...

Disseny i direcció d'elements de jardí realitzat com a professional autònom o associat a una empresa, o a un equip vinculats a jardineria, paisatgisme, mobiliari d'espais oberts, disseny, arquitectura, enginyeria, construcció o rehabilitació.

Es pot estudiar a...

Vegeu les dades dels centres en les pàgines 86 a 97

EASD Deià

Centre Aut Grau SupAPD Art Floral de Catalunya

Un cop superat el cicle es pot accedir als estudis universitaris de:

- Arquitectura tècnica
- Enginyeria tècnica d'obres públiques, especialitat en construccions civils
- Enginyeria tècnica en disseny industrial
- Enginyeria tècnica en topografia
- Mestre (especialitats: educació especial, educació infantil, educació primària)
- Llicenciatura en belles arts
- Llicenciatura en història
- Llicenciatura en història de l'art

Tècnic/a superior en Enquadernació artística

1.800 HORES

S'aprèn a...

Portar a terme projectes d'enquadernació, i planificar i coordinar les tasques de disseny i enquadernació per optimitzar els recursos.

Es pot treballar en...

Tallers o empreses relacionades amb l'enquadernació artística de creació; l'enquadernació per a processos industrials; la bibliofília; l'edició gràfica i la promoció d'obra gràfica.

Es pot estudiar a...

Vegeu les dades dels centres en les pàgines 86 a 97

Escola Superior de Disseny i Art Llotja

Un cop superat el cicle es pot accedir als estudis universitaris de:

- Diplomatura en biblioteconomia i documentació
- Mestre (especialitats: educació especial, educació infantil, educació primària)
- Llicenciatura en belles arts
- Llicenciatura en comunicació audiovisual
- Llicenciatura en documentació
- Llicenciatura en història
- Llicenciatura en història de l'art
- Llicenciatura en periodisme
- Llicenciatura en publicitat i relacions públiques

Tècnic/a superior en Esmalt artístic al foc sobre metalls

1.950 HORES

S'aprèn a...

Dissenyar i elaborar peces o prototips d'esmalts tant funcionals com decoratius, i realitzar esmalts artístics sobre peces i obres de metall. També capacita per a dur a terme tasques d'assessorament i restauració, conservació i/o consolidació d'esmalts.

Es pot treballar en...

Les activitats i els procediments de l'esmalt artístic al foc sobre metalls realitzats com a persona autònoma o associada a un taller, un estudi, un equip pluridisciplinari o una empresa vinculada a l'artesanía, la decoració, les galeries d'art, l'orfebreria i joieria, així com en la consolidació i conservació d'obres d'esmalt o l'assessorament i formació artísticotècnics.

Es pot estudiar a...

Vegeu les dades dels centres en les pàgines 86 a 97

Escola Superior de Disseny i Art Llotja

Un cop superat el cicle es pot accedir als estudis universitaris de:

- Enginyeria tècnica en disseny industrial
- Mestre (especialitats: educació especial, educació infantil, educació primària)
- Llicenciatura en belles arts
- Llicenciatura en història
- Llicenciatura en història de l'art

Tècnic/a superior en Estampació i tintatges artístics

1.950 HORES

S'aprèn a...

Interpretar tendències, crear col·leccions i dissenyar estampats i productes tèxtils tintats i/o estampats. Capacita, també, per a emprar els sistemes de creació i elaboració de productes, tant pel que fa a les tendències com a les aplicacions tècniques, i distingir les característiques pròpies del món de la moda (indumentària, llar, transports i complements)

Es pot treballar en...

Activitats i procediments d'estampacions i tintatges artístics realitzats com a persona autònoma o associada a un taller, un estudi, un equip pluridisciplinari o una empresa vinculada a la indumentària, la llar, els complements, i l'assessorament i la formació artísticotècnics.

Es pot estudiar a...

Vegeu les dades dels centres en les pàgines 86 a 97
Escola Superior de Disseny i Art Llotja

Un cop superat el cicle es pot accedir als estudis universitaris de:

- Enginyeria tècnica en disseny industrial
- Enginyeria tècnica industrial, especialitat tèxtil
- Mestre (especialitats: educació especial, educació infantil, educació primària)
- Llicenciatura en belles arts
- Llicenciatura en història
- Llicenciatura en història de l'art

Tècnic/a superior en Estilisme d'indumentària

1.875 HORES

S'aprèn a...

Dissenyar i crear peces i col·leccions d'indumentària, emprar els sistemes de creació i elaboració de productes, tant pel que fa a les tendències com a les aplicacions tècniques, i distingir les característiques pròpies del món de la moda (home/dona, joves, infants, complements i llar).

Es pot treballar en...

Activitats d'estilisme d'indumentària realitzades com a persona autònoma o associada a una empresa, organització, o estudi relacionats amb la creació de tendències, la tecnologia empresarial, els mitjans de difusió, la publicitat, els àmbits de l'espectacle, els sectors de la moda i l'assessorament i la formació artístic-tècnics.

Es pot estudiar a...

Vegeu les dades dels centres en les pàgines 86 a 97
Centre Aut Grau Sup APD Felicidad Duca
Escola Superior de Disseny i Art Llotja

Un cop superat el cicle es pot accedir als estudis universitaris de:

- Enginyeria tècnica en disseny industrial
- Enginyeria tècnica industrial, especialitat tèxtil
- Mestre (especialitats: educació especial, educació infantil, educació primària)
- Llicenciatura en belles arts
- Llicenciatura en història
- Llicenciatura en història de l'art

Tècnic/a superior en Fotografia artística

1.950 HORES

S'aprèn a...

Expressar-se en el llenguatge fotogràfic, desenvolupar les funcions tècniques, expressives i operatives de la fotografia i conèixer els estris i els mitjans materials.

Es pot treballar en...

Activitats fotogràfiques realitzades com a artista autònom o associat en grau divers a una empresa, relacionada amb els serveis, equipaments i distribució d'equips fotogràfics, la producció de material audiovisual, la moda, el món editorial, la indústria en general, els arxius i mediateques, o els laboratoris industrials de fotografia i cinematografia.

Es pot estudiar a...

Vegeu les dades dels centres en les pàgines 86 a 97
Centre Aut Grau Sup. APD Groc

Un cop superat el cicle es pot accedir als estudis universitaris de:

- Diplomatura en biblioteconomia i documentació
- Mestre (especialitats: educació especial, educació infantil, educació primària)
- Llicenciatura en belles arts
- Llicenciatura en comunicació audiovisual
- Llicenciatura en documentació
- Llicenciatura en història
- Llicenciatura en història de l'art
- Llicenciatura en periodisme
- Llicenciatura en publicitat i relacions públiques

Tècnic/a superior en Gràfica publicitària

1.950 HORES

S'aprèn a...

Dissenyar un producte que esdevingui nexa d'unió entre un bé o servei i les persones destinatàries, a més d'incorporar el punt de vista creatiu i artístic en altres sectors.

Es pot treballar en...

Activitats de gràfica publicitària, realitzades com a persona autònoma o associada en grau divers a una empresa relacionada amb el disseny gràfic, les arts gràfiques, les relacions públiques, la promoció d'articles diversos, el grafisme editorial, la premsa, la publicitat, l'ambientació d'espais, la imatge gràfica del producte, la imatge corporativa i senyalització i el material didàctic.

Es pot estudiar a...

Vegeu les dades dels centres en les pàgines 86 a 97
Centre Aut Grau Mitjà i Sup. APD Elisava
Centre Aut Grau Sup. APD Groc
Centre Municipal d'Art i Disseny Escola Massana
Escola Superior de Disseny i Art Llotja

Un cop superat el cicle es pot accedir als estudis universitaris de:

- Diplomatura en biblioteconomia i documentació
- Mestre (especialitats: educació especial, educació infantil, educació primària)
- Llicenciatura en belles arts
- Llicenciatura en comunicació audiovisual
- Llicenciatura en documentació
- Llicenciatura en història
- Llicenciatura en història de l'art
- Llicenciatura en periodisme
- Llicenciatura en publicitat i relacions públiques

Tècnic/a superior en Gravats i tècniques d'estampació

1.950 HORES

S'aprèn a...

Aplicar els procediments, els materials i les tècniques de gravat i estampació més adients per aconseguir el resultat més bo; crear matrius en qualsevol tècnica de gravat i realitzar tiratges d'estampes mitjançant procediments diversos.

Es pot treballar en...

Activitats de gravat i estampació realitzades com a persona autònoma o associada a tallers o empreses vinculades amb el gravat, l'estampació, l'edició gràfica, la il·lustració, la promoció d'obra gràfica i bibliofília, i la formació i assessorament vinculats al gravat i l'estampació.

Es pot estudiar a...

Vegeu les dades dels centres en les pàgines 86 a 97
Escola Superior de Disseny i Art Llotja

Un cop superat el cicle es pot accedir als estudis universitaris de:

- Diplomatura en biblioteconomia i documentació
- Mestre (especialitats: educació especial, educació infantil, educació primària)
- Llicenciatura en belles arts
- Llicenciatura en documentació
- Llicenciatura en història
- Llicenciatura en història de l'art
- Llicenciatura en periodisme
- Llicenciatura en publicitat i relacions públiques

Tècnic/a superior en Il·lustració

1.950 HORES

S'aprèn a...

Analitzar, sintetitzar i dominar el llenguatge gràfic, dins dels camps específics de la il·lustració.

Es pot treballar en...

Activitats d'il·lustració realitzades com a persona autònoma o associada en grau divers en empreses relacionades amb l'edició, el grafisme editorial, la premsa periòdica, la publicitat, el disseny gràfic, la producció de cinema i televisió i el material didàctic.

Es pot estudiar a...

Vegeu les dades dels centres en les pàgines 86 a 97
Centre Aut Grau Sup. APD Groc
Centre Municipal d'Art i Disseny Escola Massana
Escola Superior de Disseny i Art Llotja

Un cop superat el cicle es pot accedir als estudis universitaris de:

- Diplomatura en biblioteconomia i documentació
- Mestre (especialitats: educació especial, educació infantil, educació primària)
- Llicenciatura en belles arts
- Llicenciatura en comunicació audiovisual
- Llicenciatura en documentació
- Llicenciatura en història
- Llicenciatura en història de l'art
- Llicenciatura en periodisme
- Llicenciatura en publicitat i relacions públiques

Tècnic/a superior en Joieria artística

1.875 HORES

S'aprèn a...

Personalitzar els projectes de joieria, fer aportacions creatives en els dissenys i argumentar el concepte dels dissenys i el seu valor funcional i estètic. També possibilita resoldre els problemes artístics i tècnics que es plantegen durant el procés de realització i efectuar el seguiment de les innovacions i noves propostes en l'àmbit del disseny i de l'art.

Es pot treballar en...

Activitats de joieria artística realitzades com a persona autònoma o associada a un taller o una empresa vinculats a la creació i producció de joies, la modificació i restauració de peces de joieria, el comerç especialitzat, la galeria d'art, la conservació i restauració de peces del patrimoni artístic, i l'assessorament i formació artísticotècnica.

Es pot estudiar a...

Vegeu les dades dels centres en les pàgines 86 a 97
Centre Municipal d'Art i Disseny Escola Massana
Centre Municipal Escola d'Art del Treball
Escola Superior de Disseny i Art Llotja

Un cop superat el cicle es pot accedir als estudis universitaris de:

- Enginyeria tècnica en disseny industrial
- Mestre (especialitats: educació especial, educació infantil, educació primària)
- Llicenciatura en belles arts
- Llicenciatura en història
- Llicenciatura en història de l'art

Tècnic/a superior en Mobiliari

1.900 HORES

S'aprèn a...

Dissenyar mobles i altres elements de moblatge sobre la base d'una preparació tècnica, artística i cultural. Capacita, també, per a participar en la determinació de les característiques formals del mobiliari i en la millora de la seva producció i competitivitat.

Es pot treballar en...

Activitats realitzades com a persona autònoma o associada en grau divers a una empresa o indústria, o a un equip pluridisciplinari dedicats a l'equipament de la llar, l'equipament d'oficina i llocs de treball, l'equipament urbà, l'equipament per al lleure i complements personals, la il·luminació, les eines, instruments i estris, així com envasos i embalatges.

Es pot estudiar a...

Vegeu les dades dels centres en les pàgines 86 a 97
Escola Superior de Disseny i Art Llotja

Un cop superat el cicle es pot accedir als estudis universitaris de:

- Arquitectura tècnica
- Enginyeria tècnica d'obres públiques, especialitat en construccions civils
- Enginyeria tècnica en disseny industrial
- Mestre (especialitats: educació especial, educació infantil, educació primària)
- Llicenciatura en belles arts
- Llicenciatura en història
- Llicenciatura en història de l'art

Tècnic/a superior en Moblament

1.950 HORES

S'aprèn a...

Desenvolupar els processos de la projecció del moblament i investigar-ne les formes, els materials, les tècniques i els processos.

Es pot treballar en...

Activitats de moblament realitzades com a persona autònoma o associada a una empresa o taller vinculats a mobiliari i decoració, disseny, jardineria, arquitectura, enginyeria, construcció, espais efímers o rehabilitació.

Es pot estudiar a...

Vegeu les dades dels centres en les pàgines 86 a 97
Escola d'Art Superior de Disseny Deia

Un cop superat el cicle es pot accedir als estudis universitaris de:

- Arquitectura tècnica
- Enginyeria tècnica d'obres públiques, especialitat en construccions civils
- Enginyeria tècnica en disseny industrial
- Enginyeria tècnica en topografia
- Mestre (especialitats: educació especial, educació infantil, educació primària)
- Llicenciatura en belles arts
- Llicenciatura en història
- Llicenciatura en història de l'art

Tècnic/a superior en Modelisme d'indumentària

1.875 HORES

S'aprèn a...

Fer el patronatge de les peces d'indumentària d'acord amb les orientacions del dissenyador, aplicar les tècniques més adients per a la realització de prototips i models, i investigar formes, materials, tècniques i processos d'elaboracions i patrons d'indumentària.

Es pot treballar en...

Activitats de modelisme d'indumentària realitzades com a professional autònom o associat a un taller o empresa relacionats amb l'alta costura, prêt-à-porter, roba d'esport, infantil, professional, llenceria, gènere de punt, de pell, i complements del vestit.

Es pot estudiar a...

Vegeu les dades dels centres en les pàgines 86 a 97
Centre Aut Grau Sup. APD Felicidad Duce

Un cop superat el cicle es pot accedir als estudis universitaris de:

- Enginyeria tècnica en disseny industrial
- Enginyeria tècnica industrial, especialitat tèxtil

- Mestre (especialitats: educació especial, educació infantil, educació primària)
- Llicenciatura en belles arts
- Llicenciatura en història
- Llicenciatura en història de l'art

Tècnic/a superior en Modelisme i maquetisme

1.900 HORES

S'aprèn a...

Elaborar models i maquetes com a apreciació volumètrica d'un projecte, i a participar en la determinació de les propietats formals dels objectes, per a millorar-ne la comprensió i fer-los susceptibles, si s'escau, d'ésser reproduïts en sèrie.

Es pot treballar en...

Activitats de modelisme i maquetisme realitzades com a persona autònoma o associada, en grau divers, a una empresa, a un equip pluridisciplinari o a un professional vinculats al modelisme, el maquetisme, el disseny industrial, l'arquitectura, la decoració i interiorisme, l'urbanisme, la rehabilitació del patrimoni artístic i l'escenografia. Així mateix es podrà treballar en empreses constructores.

Es pot estudiar a...

Vegeu les dades dels centres en les pàgines 86 a 97
Escola Superior de Disseny i Art Llotja

Un cop superat el cicle es pot accedir als estudis universitaris de:

- Arquitectura tècnica
- Enginyeria tècnica d'obres públiques, especialitat en construccions civils
- Enginyeria tècnica en disseny industrial
- Mestre (especialitats: educació especial, educació infantil, educació primària)
- Llicenciatura en belles arts
- Llicenciatura en història
- Llicenciatura en història de l'art

Tècnic/a superior en Modelisme industrial

1.900 HORES

S'aprèn a...

Elaborar models com a proposta referencial de disseny d'un projecte o una idea; a participar en la determinació de les propietats formals dels objectes i a verificar-ne la viabilitat.

Es pot treballar en...

Activitats de modelisme industrial realitzades com a persona autònoma o associada, en grau divers,

a una empresa, a un equip pluridisciplinari o a un professional vinculats al disseny industrial, el disseny gràfic, l'arquitectura, l'enginyeria, la metal·lúrgia o les indústries fabrils, així com en empreses constructores.

Es pot estudiar a...

Vegeu les dades dels centres en les pàgines 86 a 97
Centre Municipal d'Art i Disseny Escola Massana
Escola Superior de Disseny i Art Llotja

Un cop superat el cicle es pot accedir als estudis universitaris de:

- Arquitectura tècnica
- Enginyeria tècnica d'obres públiques, especialitat en construccions civils
- Enginyeria tècnica en disseny industrial
- Mestre (especialitats: educació especial, educació infantil, educació primària)
- Llicenciatura en belles arts
- Llicenciatura en història
- Llicenciatura en història de l'art

Tècnic/a superior en Mosaics

1.900 HORES

S'aprèn a...

Concebre, projectar i executar obres de mosaic, seleccionant els materials adients i amb capacitat per seqüenciar les activitats i organitzar els recursos necessaris.

Es pot treballar en...

Activitats en mosaic aplicat com a ornamentació d'interiors o exteriors sobre diferents superfícies, com a artista autònom o associat, en graus diversos, i també pot intervenir en obra de renovació i rehabilitació del medi arquitectònic i del patrimoni en aquesta especialitat.

Es pot estudiar a...

Vegeu les dades dels centres en les pàgines 86 a 97
Escola Superior de Disseny i Art Llotja

Un cop superat el cicle, es pot accedir als estudis universitaris de:

- Conservació i restauració de béns culturals (especialitats: arqueologia, document gràfic, escultura, pintura)
- Disseny (especialitats: gràfic, interiors, moda, productes)
- Magisteri (especialitats: educació especial, educació infantil, educació primària)
- Arquitectura tècnica
- Llicenciatura en belles arts
- Llicenciatura en història
- Llicenciatura en història de l'art

Tècnic/a superior en Projectes i direcció d'obres de decoració

1.950 HORES

S'aprèn a...

Analitzar i desenvolupar els projectes d'obres de decoració, valorar en cada treball els aspectes plàstics, artístics, tècnics, organitzatius i econòmics, i investigar les formes, els materials, les tècniques i els processos artístics relacionats amb la decoració.

Es pot treballar en...

L'activitat de projecció i direcció d'obres, realitzades com a persona autònoma o associada a una empresa, relacionada amb la decoració, l'interiorisme, l'arquitectura, l'enginyeria civil i les pròpies de les d'immobiliàries.

Es pot estudiar a...

Vegeu les dades dels centres en les pàgines 86 a 97
Centre Aut Grau Mitjà i Sup. APD Elisava
Centre Municipal d'Art i Disseny Escola Massana
Escola d'Art Superior de Disseny Deia
Escola Superior de Disseny i Art Llotja

Un cop superat el cicle es pot accedir als estudis universitaris de:

- Arquitectura tècnica
- Enginyeria tècnica d'obres públiques, especialitat en construccions civils
- Enginyeria tècnica en disseny industrial
- Enginyeria tècnica en topografia
- Mestre (especialitats: educació especial, educació infantil, educació primària)
- Llicenciatura en belles arts
- Llicenciatura en història
- Llicenciatura en història de l'art

Ensenyaments d'esports

Els ensenyaments de règim especial que condueixen a les titulacions de tècnics d'esport i tècnics superior d'esport donen a l'alumnat la formació necessària per adquirir la competència professional característica de cada títol, alhora que el capacita per exercir professionalment la matèria esportiva en la modalitat i especialitat cursada.

Especialitats:

- Tècnic/a en Esports d'hivern
- Tècnic/a en Esports de muntanya i escalada
- Tècnic/a en Futbol i futbol sala
- Tècnic/a superior en Esports d'hivern
- Tècnic/a superior en Esports de muntanya i escalada
- Tècnic/a superior en Futbol i futbol sala

Es pot estudiar a...

Vegeu les dades dels centres en les pàgines 86 a 97
CFTE Escola Pia de Catalunya

Els alumnes que superin els ensenyaments de grau superior de qualsevol modalitat esportiva poden accedir als estudis de:

- Mestre especialista en educació física
- Diplomatura en educació física
- Llicenciatura en ciències de l'activitat física i de l'esport



Fabricació mecànica

Tècnic/a en Mecanització

2.000 HORES - 2 CURSOS ACADÈMICS

S'aprèn a...

Realitzar les diferents operacions en els processos de mecanització, controlant els productes obtinguts i el funcionament dels equips, responsabilitzant-se del manteniment de primer nivell, i obtenint la producció en les condicions de qualitat, seguretat i terminis establerts.

Es pot treballar en...

Indústries transformadores de metalls relacionades amb els subsectors de construcció de maquinària i equip mecànic, de material i equip elèctric, electrònic i òptic i de material de transport emmarcat en el sector industrial.

Es pot estudiar a...

Vegeu les dades dels centres en les pàgines 86 a 97

Escola d'aprenents SEAT

Escola Professional Salesiana

Escola Tècnica Professional del Clot

IES Escola del Treball

IES Mare de Déu de la Mercè

Tècnic/a en Soldadura i caldereria

2.000 HORES - 2 CURSOS ACADÈMICS

S'aprèn a...

Realitzar les operacions de fabricació, muntatge i reparació d'elements de construccions metàl·liques, tant fixes com mòbils, en condicions de seguretat; dur a terme el manteniment de primer nivell d'equips i mitjans auxiliars que utilitza i aplicar els procediments establerts de control de qualitat.

Es pot treballar en...

Empreses que tinguin per activitat la fabricació de productes metàl·lics estructurals, construcció de grans dipòsits i caldereria gruixuda, estructures associades a la construcció de maquinària, construcció de carrosseria, remolcs i bolquets, construcció i reparació naval, de material ferroviari, aeronaus, bicicletes, motocicletes i tallers mecànics independents.

Es pot estudiar a...

Vegeu les dades dels centres en les pàgines 86 a 97

IES Escola del Treball

IES Mare de Déu de la Mercè

Tècnic/a superior en Construccions metàl·liques

2.000 HORES - 2 CURSOS ACADÈMICS

S'aprèn a...

Intervenir en l'elaboració de documentació tècnica per a definir el producte, el procés de fabricació, el muntatge o la reparació de construccions metàl·liques i controlar la producció assignada, assegurant-ne l'execució amb qualitat, en el temps establert i en condicions de seguretat.

Es pot treballar en...

Fabricació de productes metàl·lics estructurals, construcció de grans dipòsits i caldereria, tallers mecànics independents, estructures associades a la construcció de maquinària, construcció de carrosseries, remolcs i bolquets, construcció i reparació naval, de material ferroviari, d'aeronaus, construcció de bicicletes, motocicletes i d'altre material de transport.

Es pot estudiar a...

Vegeu les dades dels centres en les pàgines 86 a 97

IES Escola del Treball

Un cop superat el cicle es pot accedir als estudis universitaris de:

- Diplomatura en màquines navals
- Diplomatura en navegació marítima
- Diplomatura en òptica i optometria
- Diplomatura en radioelectrònica naval
- Arquitectura tècnica
- Enginyeria tècnica aeronàutica (totes les especialitats)
- Enginyeria tècnica agrícola (totes les especialitats)
- Enginyeria tècnica en disseny industrial
- Enginyeria tècnica forestal (totes les especialitats)
- Enginyeria tècnica industrial (totes les especialitats)
- Enginyeria tècnica de mines (totes les especialitats)
- Enginyeria tècnica naval (totes les especialitats)
- Enginyeria tècnica d'obres públiques (totes les especialitats)

Tècnic/a superior en Desenvolupament de projectes mecànics

2.000 HORES - 2 CURSOS ACADÈMICS

S'aprèn a...

Desenvolupar projectes mecànics de fabricació en sèrie o unitaris, a partir d'un avantprojecte, d'acord amb les normes establertes, garantint la viabilitat de la fabricació i assegurant la qualitat i la seguretat del producte definit.

Es pot treballar en...

Departament de projectes d'empreses relacionades amb la fabricació de maquinària i equips mecànics, fabricació de components, dispositius i aparells en sèries mitjanes i llargues, i en qualsevol tipus d'empresa que hagi de projectar un producte.

Es pot estudiar a...

Vegeu les dades dels centres en les pàgines 86 a 97

Escola Professional Salesiana
Escola Tècnica Professional del Clot
IES Escola del Treball
IES Mare de Déu de la Mercè

Un cop superat el cicle es pot accedir als estudis universitaris de:

- Diplomatura en màquines navals
- Diplomatura en navegació marítima
- Diplomatura en òptica i optometria
- Diplomatura en radioelectrònica naval
- Arquitectura tècnica
- Enginyeria tècnica aeronàutica (totes les especialitats)
- Enginyeria tècnica agrícola (totes les especialitats)
- Enginyeria tècnica en disseny industrial
- Enginyeria tècnica forestal (totes les especialitats)
- Enginyeria tècnica industrial (totes les especialitats)
- Enginyeria tècnica en informàtica (totes les especialitats)
- Enginyeria tècnica de mines (totes les especialitats)
- Enginyeria tècnica naval (totes les especialitats)
- Enginyeria tècnica d'obres públiques (totes les especialitats)

Tècnic/a superior en Òptica d'ullera

2.000 HORES - 2 CURSOS ACADÈMICS

S'aprèn a...

Organitzar, supervisar i/o realitzar la fabricació, retoc i manteniment de lents de contacte, realitzar la fabricació i els tractaments de lents oftàlmiques, i elaborar muntures per a lents oftàlmiques segons les característiques facials, estètiques i tècniques.

Es pot treballar en...

Òptiques, laboratoris de fabricació i control de lents, tallers de reparació i muntatges de correccions i instruments òptics i fàbriques de muntures, gabinets d'entrenament visual i d'adaptació de lents de contacte.

Es pot estudiar a...

Vegeu les dades dels centres en les pàgines 86 a 97

IES Joan Brossa

Un cop superat el cicle es pot accedir als estudis universitaris de:

- Diplomatura en òptica i optometria
- Enginyeria tècnica en disseny industrial
- Enginyeria tècnica industrial (totes les especialitats)

Tècnic/a superior en Producció per mecanització

2.000 HORES - 2 CURSOS ACADÈMICS

S'aprèn a...

Programar, organitzar i col·laborar en el procés productiu de mecanització, com també en la producció i muntatge d'equips mecànics, assistint a la fabricació i realitzant la programació de sistemes automàtics, a partir de la documentació tècnica.

Es pot treballar en...

Departaments de producció, programació de la producció, planificació logística i qualitat d'empreses que tinguin per activitat fabricar maquinària i equips mecànics, components, equips i aparells, i fabricació per mecanització, conformació i muntatge.

Es pot estudiar a...

Vegeu les dades dels centres en les pàgines 86 a 97

Escola Professional Salesiana
Escola Tècnica Professional del Clot
IES Escola del Treball

Un cop superat el cicle es pot accedir als estudis universitaris de:

- Diplomatura en màquines navals
- Diplomatura en navegació marítima
- Diplomatura en òptica i optometria
- Diplomatura en radioelectrònica naval
- Arquitectura tècnica
- Enginyeria tècnica aeronàutica (totes les especialitats)
- Enginyeria tècnica agrícola (totes les especialitats)
- Enginyeria tècnica en disseny industrial
- Enginyeria tècnica forestal (totes les especialitats)
- Enginyeria tècnica industrial (totes les especialitats)
- Enginyeria tècnica en informàtica (totes les especialitats)
- Enginyeria tècnica de mines (totes les especialitats)
- Enginyeria tècnica naval (totes les especialitats)
- Enginyeria tècnica d'obres públiques (totes les especialitats)

Fusta, moble i sura

Tècnic/a en Fabricació a mida i instal·lació de fusteria i moble

2.000 HORES - 2 CURSOS ACADÈMICS

S'aprèn a...

Definir solucions constructives a requeriment del client; construir elements de fusteria i de moble a mida; realitzar-ne la instal·lació "a l'obra" en condicions de seguretat i amb la qualitat demanada, i gestionar, si s'escau, una petita empresa o un taller.

Es pot treballar en...

Fusteries, tallers i botigues d'instal·lació de mobles, parquetes, portes i finestres i en tallers de decoració i interiorisme.

Es pot estudiar a...

Vegeu les dades dels centres en les pàgines 86 a 97
Escola Professional Salesiana
IES Escola del Treball

Tècnic/a en Fabricació industrial de fusteria i moble

1.400 HORES - 1 CURS ACADÈMIC

S'aprèn a...

Realitzar la preparació, la posada al punt i l'operació o el comandament de les màquines en les fases de mecanització, muntatge, acabament, embalatge, emmagatzematge i expedició dels processos de fabricació industrial d'elements de fusteria i moble.

Es pot treballar en...

Fàbriques de mobles de llar, oficina, cuina i bany i de portes, finestres, estructures, parquetes i revestiments de fusta.

Es pot estudiar a...

Vegeu les dades dels centres en les pàgines 86 a 97
Escola Professional Salesiana
IES Escola del Treball



POST CARD



This Space Can Be Used for a Written Message.

NEW YORK
LONDON
PARIS
SYDNEY
G



Hostaleria i turisme

Tècnic/a en Cuina i gastronomia

2.000 HORES - 2 CURSOS ACADÈMICS

S'aprèn a...

Executar totes les operacions de manipulació, preparació, conservació i presentació de tota classe d'aliments; a confeccionar ofertes gastronòmiques i a ajudar en les activitats de servei, per tal d'aconseguir la qualitat i els objectius econòmics establerts, aplicant en tot moment les normes i les pràctiques de seguretat i higiene.

Es pot treballar en...

Restaurants, bars i cafeteries, empreses de menjars preparats i indústries agroalimentàries.

Es pot estudiar a...

Vegeu les dades dels centres en les pàgines 86 a 97

CETT

Fundació de Restauració i Hostalatge

Granja-Escola Sinaí

IES Escola d'Hoteleria i Turisme de Barcelona

Sant Ignasi

Tècnic/a de Serveis en restauració

2.000 HORES - 2 CURSOS ACADÈMICS

S'aprèn a...

Realitzar les operacions de servei d'aliments i begudes, acollint i atenent el client, i preparar tot tipus de begudes i menjars ràpids, aconseguint la qualitat i els objectius econòmics establerts i aplicant en tot moment les normes i pràctiques de seguretat i higiene.

Es pot treballar en...

Restaurants, bars i cafeteries i empreses de menjars preparats.

Es pot estudiar a...

Vegeu les dades dels centres en les pàgines 86 a 97

CETT

Fundació de Restauració i Hostalatge

Granja-Escola Sinaí

IES Escola d'Hoteleria i Turisme de Barcelona

Sant Ignasi

Tècnic/a superior en Agències de viatges

1.400 HORES - 1 CURS ACADÈMIC

S'aprèn a...

Programar, organitzar, operar i controlar viatges combinats, vendre drets d'ús de serveis turístics, administrar unitats o departaments específics d'agències de viatges, i participar en el desenvolupament dels seus programes comercials.

Es pot treballar en...

Agències de viatges i empreses de transport turístic.

Es pot estudiar a...

Vegeu les dades dels centres en les pàgines 86 a 97

Centre d'Estudis Politècnics

CETT

Euroaula

IES Escola d'Hoteleria i Turisme de Barcelona

IES Municipal Lluïsa Cura

Mediterrani

Roca

Un cop superat el cicle es pot accedir als estudis universitaris de:

- Mestre (totes les especialitats)
- Diplomatura en ciències empresarials
- Diplomatura en turisme
- Llicenciatura en filologia (totes les especialitats)
- Llicenciatura en geografia

Tècnic/a superior en Animació turística

1.400 HORES - 1 CURS ACADÈMIC

S'aprèn a...

Administrar àrees o departaments d'animació; definir, promocionar i adaptar la programació general d'activitats, i coordinar i executar activitats d'animació turística.

Es pot treballar en...

Hotels, càmpings, urbanitzacions turístiques, clubs esportius, campaments i altres establiments turístics.

Es pot estudiar a...

Vegeu les dades dels centres en les pàgines 86 a 97
Escola Tècnica Professional Xavier
IES Escola d'Hoteleria i Turisme de Barcelona

Un cop superat el cicle es pot accedir als estudis universitaris de:

- Mestre (totes les especialitats)
- Diplomatura en ciències empresarials
- Diplomatura en turisme
- Llicenciatura en filologia (totes les especialitats)

Tècnic/a superior en Gestió d'allotjament turístic

2.000 HORES - 2 CURSOS ACADÈMICS

S'aprèn a...

Administrar l'àrea d'allotjament a partir dels objectius generals de l'establiment, assegurant l'acolliment i l'atenció al client, i la prestació correcta dels serveis de l'àrea.

Es pot treballar en...

Hotels, càmpings, apartaments turístics
i altres establiments turístics.

Es pot estudiar a...

Vegeu les dades dels centres en les pàgines 86 a 97
CETT
Euroaula
IES Escola d'Hoteleria i Turisme de Barcelona
IES Municipal Lluïsa Cura
Mediterrani

Un cop superat el cicle es pot accedir als estudis universitaris de:

- Diplomatura en ciències empresarials
- Diplomatura en turisme
- Llicenciatura en filologia (totes les especialitats)

Tècnic/a superior en Informació i comercialització turístiques

1.400 HORES - 1 CURS ACADÈMIC

S'aprèn a...

Comercialitzar destinacions turístiques, crear productes turístics de base territorial, assistir i guiar grups i gestionar serveis d'informació turística.

Es pot treballar en...

Agències de viatges, entitats d'informació i promoció turística (ajuntaments, consells comarcals).

Es pot estudiar a...

Vegeu les dades dels centres en les pàgines 86 a 97
Centro Catalán Comercial
CETT
Euroaula
IES Escola d'Hoteleria i Turisme de Barcelona
IES Municipal Lluïsa Cura
Llúria
Mediterrani
Sant Ignasi

Un cop superat el cicle es pot accedir als estudis universitaris de:

- Mestre (totes les especialitats)
- Diplomatura en ciències empresarials
- Diplomatura en turisme
- Llicenciatura en filologia (totes les especialitats)
- Llicenciatura en geografia
- Llicenciatura en història de l'art

Tècnic/a superior en Restauració

2.000 HORES - 2 CURSOS ACADÈMICS

S'aprèn a...

Administrar els establiments, àrees o departaments de restauració, dissenyant-ne i comercialitzant-ne l'oferta gastronòmica.

Es pot treballar en...

Restaurants, bars i cafeteries, empreses de menjar preparats, pastisseries i indústries agroalimentàries.

Es pot estudiar a...

Vegeu les dades dels centres en les pàgines 86 a 97
CETT
Fundació de Restauració i Hostalatge
IES Escola d'Hoteleria i Turisme de Barcelona
Sant Ignasi

Un cop superat el cicle es pot accedir als estudis universitaris de:

- Diplomatura en ciències empresarials
- Diplomatura en nutrició humana i dietètica
- Diplomatura en turisme
- Llicenciatura en filologia (totes les especialitats)

Imatge i so

Tècnic/a en Laboratori d'imatge

1.400 HORES - 1 CURS ACADÈMIC

S'aprèn a...

Realitzar les operacions de processament i tractament de materials fotosensibles exposats, ajustant-se a processos, procediments i temps establerts i a les especificacions del client, aconseguint la qualitat requerida i actuant en condicions de seguretat.

Es pot treballar en...

Empreses que tenen per activitat el tractament de material fotogràfic i cinematogràfic i el tractament digital d'imatges.

Es pot estudiar a...

Vegeu les dades dels centres en les pàgines 86 a 97
Escuela de FP Oscus
IES Mare de Déu de la Mercè
Ites-Ciape

Tècnic/a superior en Imatge

2.000 HORES - 2 CURSOS ACADÈMICS

S'aprèn a...

Definir i obtenir imatges fixes o mòbils, en qualsevol suport o format, per mitjans fotogràfics, cinematogràfics o videogràfics i il·luminar espais escènics, determinant-ne i controlant-ne la qualitat tècnica formal i expressiva.

Es pot treballar en...

Estudis de fotografia, estudis de televisió i vídeo, productores de cinema i serveis de comunicació i premsa.

Es pot estudiar a...

Vegeu les dades dels centres en les pàgines 86 a 97
IES Mare de Déu de la Mercè
IES Municipal Mitjans Audiovisuals (EMAV)
Ites-Ciape
Sant Ignasi

Un cop superat el cicle es pot accedir als estudis universitaris de:

- Diplomatura en òptica i optometria
- Diplomatura en turisme
- Enginyeria tècnica industrial (totes les especialitats)
- Enginyeria tècnica de telecomunicació (totes les especialitats)

- Llicenciatura en belles arts
- Llicenciatura en comunicació audiovisual
- Llicenciatura en periodisme
- Llicenciatura en publicitat i relacions públiques

Tècnic/a superior en Producció d'audiovisuals, ràdio i espectacles

2.000 HORES - 2 CURSOS ACADÈMICS

S'aprèn a...

Planificar, organitzar, supervisar i gestionar els recursos econòmics, materials, tècnics i humans per a produir audiovisuals, ràdio i/o espectacles, i assegurar el compliment dels plans o objectius de la producció en el temps i les condicions de cost i qualitat establertes.

Es pot treballar en...

Empreses que tinguin per activitat la producció i emissió de programes de televisió, programes de ràdio, obres videogràfiques, obres cinematogràfiques i espectacles.

Es pot estudiar a...

Vegeu les dades dels centres en les pàgines 86 a 97
Centre Villar
IES Mare de Déu de la Mercè
IES Municipal Mitjans Audiovisuals (EMAV)
Ites-Ciape
Sant Ignasi

Un cop superat el cicle es pot accedir als estudis universitaris de:

- Diplomatura en ciències empresarials
- Diplomatura en òptica i optometria
- Diplomatura en turisme
- Enginyeria tècnica industrial (totes les especialitats)
- Enginyeria tècnica de telecomunicació (totes les especialitats)
- Llicenciatura en comunicació audiovisual
- Llicenciatura en periodisme
- Llicenciatura en publicitat i relacions públiques

Tècnic/a superior en Realització d'audiovisuals i espectacles

2.000 HORES - 2 CURSOS ACADÈMICS

S'aprèn a...

Organitzar i supervisar la preparació, l'execució i el muntatge de qualsevol tipus de programa filmat/gravat o en directe, coordinant els mitjans tècnics i humans necessaris per a realitzar-lo al llarg de tot el procés, controlant-ne el contingut i la forma, i també la qualitat establerta. També s'aprèn a realitzar certs productes audiovisuals en el marc d'objectius establerts, o sota la direcció corresponent, i a definir les solucions de realització que garanteixen la qualitat tècnica i formal requerida en el producte audiovisual.

Es pot treballar en...

Televisions públiques i privades, productores cinematogràfiques, d'espectacles i agències de notícies.

Es pot estudiar a...

Vegeu les dades dels centres en les pàgines 86 a 97
IES Mare de Déu de la Mercè
IES Municipal Mitjans Audiovisuals (EMAV)
Ites-Ciape
Sant Ignasi

Un cop superat el cicle es pot accedir als estudis universitaris de:

- Diplomatura en òptica i optometria
- Diplomatura en turisme
- Enginyeria tècnica industrial (totes les especialitats)
- Enginyeria tècnica de telecomunicació (totes les especialitats)
- Llicenciatura en comunicació audiovisual
- Llicenciatura en periodisme
- Llicenciatura en publicitat i relacions públiques

Tècnic/a superior en So

2.000 HORES - 2 CURSOS ACADÈMICS

S'aprèn a...

Definir, coordinar i realitzar la captació, l'enregistrament, el tractament i la reproducció de so en produccions audiovisuals, radiofòniques, musicals, espectacles i actes, i a controlar-ne i assegurar-ne la qualitat tècnica i formal.

Es pot treballar en...

Empreses que tinguin per activitat la producció i l'emissió de programes de televisió, programes de ràdio, obres videogràfiques publicitàries i educatives, obres cinematogràfiques, espectacles, produccions discogràfiques i musicals i de sonorització industrial.

Es pot estudiar a...

Vegeu les dades dels centres en les pàgines 86 a 97
Centre Villar
IES Mare de Déu de la Mercè
IES Mitjans Audiovisuals

Un cop superat el cicle es pot accedir als estudis universitaris de:

- Diplomatura en òptica i optometria
- Diplomatura en turisme
- Enginyeria tècnica industrial (totes les especialitats)
- Enginyeria tècnica de telecomunicació (totes les especialitats)
- Llicenciatura en comunicació audiovisual
- Llicenciatura en física



Imatge personal

Tècnic/a en Caracterització

2.000 HORES - 2 CURSOS ACADÈMICS

S'aprèn a...

Transformar l'aspecte físic d'una persona, adaptant-lo a un personatge definit prèviament; a fabricar els elements tècnics necessaris per al procés, i garantir-ne l'execució en condicions de seguretat i higiene òptimes. També s'aprèn a administrar, gestionar i comercialitzar una empresa dedicada a la caracterització.

Es pot treballar en...

Televisió, teatre, cinema i publicitat.

Es pot estudiar a...

Vegeu les dades dels centres en les pàgines 86 a 97
IES Salvador Seguí
Thuya

Tècnic/a en Estètica personal decorativa

1.400 HORES - 1 CURS ACADÈMIC

S'aprèn a...

Aplicar atencions estètiques i tècniques d'estètica personal decorativa; a assessorar el client en el seu àmbit de competència; a presentar i proporcionar productes, estris i aparells d'ús en bellesa, i a administrar, gestionar i organitzar un establiment de bellesa.

Es pot treballar en...

Establiments de bellesa, hospitals, centres geriàtrics, empreses de serveis funeraris i clíniques de medicina estètica.

Es pot estudiar a...

Vegeu les dades dels centres en les pàgines 86 a 97
ESEPP Samper
IES Salvador Seguí
IES Vall d'Hebrón
Josep Pons
Thuya

Tècnic/a en Perruqueria

1.400 HORES - 1 CURS ACADÈMIC

S'aprèn a...

Potenciar la imatge personal i assessorar el client; aplicar tècniques de perruqueria per a l'atenció i l'embelliment dels cabells i tècniques complementàries de manicura, pedicura, arranjament i rasura de barba i bigoti, en condicions de qualitat i seguretat i higiene òptimes. També s'aprèn a administrar, gestionar i comercialitzar un establiment de perruqueria optimitant-hi el desenvolupament de l'activitat empresarial sota la supervisió corresponent.

Es pot treballar en...

Perruqueries, departaments de perruqueria de televisions, teatres, empreses de cinema, hospitals, residències geriàtriques, passarel·les de moda i empreses de serveis funeraris.

Es pot estudiar a...

Vegeu les dades dels centres en les pàgines 86 a 97
Colomer
Escuela de FP Oscus
ESEPP Samper
IES Salvador Seguí
IES Vall d'Hebrón
Josep Pons
Miquel Griño
Thuya

Tècnic/a superior en Assessoria d'imatge personal

1.700 HORES - 2 CURSOS ACADÈMICS

S'aprèn a...

Potenciar la imatge d'una persona i del seu entorn o d'un col·lectiu, adequant tots els aspectes de la seva presència, comportament i entorn a les diferents situacions, conductes i activitats, mitjançant l'aplicació de tècniques d'estètica, perruqueria, normes de protocol, vestuari, i expressió verbal i corporal. A més, s'aprèn a realitzar l'administració, gestió i comercialització d'una empresa dedicada a l'assessorament de la imatge personal o a integrar-se en un equip multidisciplinari, i optimitar el desenvolupament de l'activitat de l'empresa, sota la supervisió corresponent.

Es pot treballar en...

Empreses de perruqueria i instituts de bellesa, clíniques de medicina estètica, publicitat, televisió i cinema.

Es pot estudiar a...

Vegeu les dades dels centres en les pàgines 86 a 97
Arts i Tècniques de la Moda
Cazcarra
IES Salvador Seguí
Josep Pons

Un cop superat el cicle es pot accedir als estudis universitaris de:

- Diplomatura en ciències empresarials
- Diplomatura en educació social
- Diplomatura en infermeria
- Diplomatura en fisioteràpia
- Diplomatura en logopèdia
- Diplomatura en podologia
- Diplomatura en teràpia ocupacional
- Enginyeria tècnica industrial
(totes les especialitats)

Tècnic/a superior en Estètica

2.000 HORES - 2 CURSOS ACADÈMICS

S'aprèn a...

Potenciar la imatge física –assessorar el client, avaluar les seves necessitats estètiques i aplicar els tractaments i atencions estètiques necessàries en condicions de qualitat i seguretat i higiene òptimes–, i també a administrar, gestionar i organitzar un institut de bellesa optimitant el desenvolupament de l'activitat empresarial, sota la supervisió corresponent.

Es pot treballar en...

Instituts i salons de bellesa, balnearis, clíniques de medicina estètica, centres de massatge, hospitals, centres geriàtrics i serveis funeraris.

Es pot estudiar a...

Vegeu les dades dels centres en les pàgines 86 a 97
ESEPP Samper
IES Salvador Seguí

Un cop superat el cicle es pot accedir als estudis universitaris de:

- Diplomatura en infermeria
- Diplomatura en fisioteràpia
- Diplomatura en podologia
- Diplomatura en logopèdia
- Diplomatura en teràpia ocupacional
- Enginyeria tècnica industrial
(totes les especialitats)



Indústries alimentàries

Tècnic/a en Escorxador i carnisseria-xarcuteria

1.400 HORES - 1 CURS ACADÈMIC

S'aprèn a...

Realitzar les operacions de sacrifici, especejament i valoració de la carn, i a preparar i elaborar productes en carnisseria-xarcuteria, aconseguint els objectius de producció i qualitat establerts, emprant i mantenint en ús la maquinària i els equips necessaris i aplicant la normativa tecnicosanitària vigent. També s'aprèn a gestionar i administrar una petita empresa.

Es pot treballar en...

Comerços d'alimentació, escorxadors i indústries de fabricació d'aliments carnis.

Es pot estudiar a...

Vegeu les dades dels centres en les pàgines 86 a 97
IES Escola d'Hoteleria i Turisme de Barcelona

Tècnic/a en Forneria, pastisseria i confiteria

2.000 HORES - 2 CURSOS ACADÈMICS

S'aprèn a...

Realitzar les operacions d'elaboració de productes de forneria, pastisseria i confiteria, per aconseguir els objectius de producció i qualitat establerts, aplicant la normativa tecnicosanitària vigent. També s'aprèn a manejar la maquinària, els equips i els estris corresponents i a efectuar-ne un manteniment de primer nivell, a més de gestionar i administrar una petita empresa.

Es pot treballar en...

Indústria alimentària (fabricació de pa, gelateria, pastisseria, cacau i confiteria).

Es pot estudiar a...

Vegeu les dades dels centres en les pàgines 86 a 97
IES Escola d'Hoteleria i Turisme de Barcelona

Tècnic/a superior en Indústria alimentària

2.000 HORES - 2 CURSOS ACADÈMICS

S'aprèn a...

Gestionar una unitat o secció en la indústria alimentària, programant, preparant i supervisant els recursos materials i humans disponibles i els treballs necessaris per a assolir els objectius fixats en els plans de producció, qualitat i protecció ambiental.

Es pot treballar en...

Indústries d'alimentació –elaboració de productes carnis, de peix, fruites i hortalisses; fabricació de greixos i olis, làctics i gelats, productes de molinaria, forns, xocolata, confiteria, cafè, i elaboració de begudes.

Es pot estudiar a...

Vegeu les dades dels centres en les pàgines 86 a 97
IES Escola d'Hoteleria i Turisme de Barcelona

Un cop superat el cicle es pot accedir als estudis universitaris de:

- Diplomatura en nutrició humana i dietètica
- Enginyeria tècnica aeronàutica (totes les especialitats)
- Enginyeria tècnica agrícola (totes les especialitats)
- Enginyeria tècnica forestal (totes les especialitats)
- Enginyeria tècnica industrial (totes les especialitats)
- Enginyeria tècnica en informàtica (totes les especialitats)
- Enginyeria tècnica de mines (totes les especialitats)
- Llicenciatura en biotecnologia
- Llicenciatura en veterinària

Informàtica i comunicació

Tècnic/a en Sistemes microinformàtics i xarxes

2.000 HORES - 2 CURSOS ACADÈMICS

S'aprèn a...

Instal·lar i mantenir equips, sistemes informàtics, xarxes locals, aplicacions ofimàtiques i corporatives, serveis d'Internet i portals d'informació.

Es pot treballar en...

Empreses de diversos sectors d'activitat econòmica: en departaments d'informàtica, de processament de dades o tècnics d'empreses proveïdores o distribuïdores de serveis informàtics; en el sector de serveis a les empreses: en empreses de comunicacions i en empreses proveïdores de serveis d'Internet.

Es pot estudiar a...

Vegeu les dades dels centres en les pàgines 86 a 97

Bemen 3
Centre Villar
Escola Professional Salesiana
IES Ausiàs March
IES Joan d'Àustria
IES La Guineueta
IES Mare de Déu de la Mercè
IES Milà i Fontanals
IES Obert de Catalunya
IES Poblenou
La Salle Barceloneta
Monlau
Palcam
Stucom

Tècnic/a superior en Administració de sistemes informàtics

2.000 HORES - 2 CURSOS ACADÈMICS

S'aprèn a...

Implantar, explotar i mantenir, en requeriments de nivell baix i mitjà, els sistemes informàtics en què es basa la gestió i l'administració de l'empresa, prestant suport directe o de primera línia als usuaris finals, i aplicant i portant a terme els requisits legals vigents en el sector.

Es pot treballar en...

El departament d'informàtica de qualsevol empresa i en empreses de serveis informàtics.

Es pot estudiar a...

Vegeu les dades dels centres en les pàgines 86 a 97

Bemen 3
Centre d'Estudis Politécnics
Escola Professional Salesiana
Escola Tècnica Professional del Clot
IES Ausiàs March
IES Escola del Treball
IES Jaume Balmes
IES Joan Brossa
IES Joan d'Àustria
IES La Guineueta
IES Mare de Déu de la Mercè
IES Milà i Fontanals
IES Obert de Catalunya
Institució Cultural del CIC
La Salle Gràcia
Llúria
Monlau
Palcam
Roca
Sant Francesc
Stucom

Un cop superat el cicle es pot accedir als estudis universitaris de:

- Mestre (totes les especialitats)
- Diplomatura en biblioteconomia i documentació
- Diplomatura en ciències empresarials
- Diplomatura en educació social
- Diplomatura en estadística
- Diplomatura en gestió i administració pública
- Diplomatura en relacions laborals
- Diplomatura en treball social
- Diplomatura en turisme
- Enginyeria tècnica en informàtica (totes les especialitats)
- Enginyeria tècnica de telecomunicació (totes les especialitats)
- Enginyeria en informàtica
- Enginyeria de telecomunicació
- Llicenciatura en física
- Llicenciatura en matemàtiques

Tècnic/a superior en Desenvolupament d'aplicacions informàtiques

2.000 HORES - 2 CURSOS ACADÈMICS

S'aprèn a...

Desenvolupar les aplicacions informàtiques, participant en el disseny i realitzar-ne la programació, les proves i la documentació, d'acord amb els requisits funcionals, les especificacions aprovades i la normativa vigent.

Es pot treballar en...

El departament d'informàtica (anàlisi i programació) de qualsevol empresa i en empreses de serveis informàtics.

Es pot estudiar a...

Vegeu les dades dels centres en les pàgines 86 a 97

Bemen 3

Centre d'Estudis Politècnics

Escola Professional Salesiana

Escola Tècnica Professional del Clot

IES Escola del Treball

IES Jaume Balmes

IES Joan Brossa

IES Joan d'Àustria

IES La Guineueta

IES Mare de Déu de la Mercè

IES Milà i Fontanals
IES Obert de Catalunya
Institució Cultural del CIC
La Salle Gràcia
Llúria
Roca
Sant Francesc

Un cop superat el cicle es pot accedir als estudis universitaris de:

- Mestre (totes les especialitats)
- Diplomatura en biblioteconomia i documentació
- Diplomatura en ciències empresarials
- Diplomatura en educació social
- Diplomatura en estadística
- Diplomatura en gestió i administració pública
- Diplomatura en relacions laborals
- Diplomatura en treball social
- Diplomatura en turisme
- Enginyeria tècnica en informàtica (totes les especialitats)
- Enginyeria tècnica de telecomunicació (totes les especialitats)
- Enginyeria en informàtica
- Enginyeria de telecomunicació
- Llicenciatura en física
- Llicenciatura en matemàtiques

Instal·lació i manteniment

Tècnic/a en Instal·lació i manteniment electromecànic de maquinària i conducció de línies

2.000 HORES - 2 CURSOS ACADÈMICS

S'aprèn a...

Efectuar el manteniment i la reparació de maquinària i equipament industrial, en condicions de qualitat i seguretat i terminis requerits; a obtenir la producció en línies automatitzades amb la qualitat, la quantitat i en els terminis requerits, coordinant-ne els recursos humans i mantenint els equips i els sistemes de producció en condicions de fiabilitat i disponibilitat. També s'aprèn a fer el muntatge i la instal·lació en planta de maquinària i equipament industrial, duent a terme el servei tècnic postvenda en condicions de qualitat i de seguretat i en els terminis requerits.

Es pot treballar en...

Indústries metal·lúrgiques i de fabricació de productes metàl·lics, indústries de la construcció de maquinària i equips mecànics, construcció i muntatge de vehicles automòbils, indústria tèxtil i edició i arts gràfiques.

Es pot estudiar a...

Vegeu les dades dels centres en les pàgines 86 a 97

Escola d'aprenents SEAT

IES Municipal Anna Gironella de Mundet

IES Rambla Prim(*)

Monlau

(*) Currículum adaptat a la Reparació i manteniment d'embarcacions de lleure i serveis portuaris.

Tècnic/a en Muntatge i manteniment d'instal·lacions de fred, climatització i producció de calor

2.000 HORES - 2 CURSOS ACADÈMICS

S'aprèn a...

Dur a terme les operacions de muntatge, manteniment i reparació d'instal·lacions de fred, climatització, calefacció, aigua i gasos, combustibles en edificis, instal·lacions de procés continu i auxiliars a la producció, amb la qualitat requerida, complint la reglamentació vigent i en condicions de seguretat.

Es pot treballar en...

Instal·lacions d'edificis d'habitatges, edificis industrials, oficines, instal·lacions esportives, hospitals, hipermercats i grans magatzems.

Es pot estudiar a...

Vegeu les dades dels centres en les pàgines 86 a 97
Escola Tècnica Professional del Clot
IES Escola del Treball
IES Municipal Anna Gironella de Mundet

Tècnic/a superior en Manteniment d'equips industrials

2.000 HORES - 2 CURSOS ACADÈMICS

S'aprèn a...

Manteniment d'aeronaus amb aviónic, programació i construcció, així com manteniment d'equips mecànics i sistemes. Programar i organitzar la realització dels plans de manteniment de maquinària i equip industrial, partint de la documentació tècnica. Coordinar i supervisar l'execució dels processos de manteniment i realitzar la instal·lació en planta de la maquinària i equip industrial i la seva posada a punt, optimitant els recursos humans i mitjans disponibles, donant suport necessari als tècnics de nivell inferior i aconseguint els nivells de qualitat i condicions de seguretat establertes i de normalització vigent. Desenvolupar projectes de modificació o millora de la maquinària a partir de l'avantprojecte, d'acord amb les normes establertes i garantint la viabilitat de la fabricació.

Es pot treballar en...

Indústria aeroespacial, tant a fabricació com a manteniment, a línies aèries, en el manteniment d'aeronaus, indústries metal·lúrgiques i de fabricació de productes metàl·lics, indústria de la construcció de maquinària i equip mecànic, indústria tèxtil, edició i arts gràfiques.

Es pot estudiar a...

Vegeu les dades dels centres en les pàgines 86 a 97
IES Anna Gironella de Mundet

Un cop superat el cicle es pot accedir als estudis universitaris de:

- Enginyeria tècnica aeronàutica (totes les especialitats)
- Diplomatura en màquines navals
- Diplomatura en navegació marítima
- Diplomatura en radioelectrònica naval
- Enginyeria tècnica agrícola (totes les especialitats)
- Enginyeria tècnica en disseny industrial
- Enginyeria tècnica forestal (totes les especialitats)
- Enginyeria tècnica industrial (totes les especialitats)
- Enginyeria tècnica en informàtica (totes les especialitats)
- Enginyeria tècnica de mines (totes les especialitats)
- Enginyeria tècnica naval (totes les especialitats)
- Enginyeria tècnica d'obres públiques (totes les especialitats)
- Llicenciatura en física

Tècnic/a superior en Desenvolupament de projectes d'instal·lacions tèrmiques i de fluids

2.000 HORES - 2 CURSOS ACADÈMICS

S'aprèn a...

Desenvolupar projectes d'instal·lacions tèrmiques i de fluids per a edificis, procés continu i auxiliars a la producció i de manutenció, a partir d'un avantprojecte, d'acord amb normes establertes, assegurant la viabilitat del muntatge, la qualitat i la seguretat de les instal·lacions.

Es pot treballar en...

En indústries de muntatge i manteniment d'instal·lacions tèrmiques i de fluids relacionades amb els subsectors de climatització (calefacció, refrigeració i ventilació) i producció d'aigua calenta sanitària en el sector industrial i en el sector d'edificació i obra civil.

Es pot estudiar a...

Vegeu les dades dels centres en les pàgines 86 a 97
Escola Tècnica Professional del Clot
IES Escola del Treball

Un cop superat el cicle es pot accedir als estudis universitaris de:

- Diplomatura en màquines navals
- Diplomatura en navegació marítima
- Diplomatura en radioelectrònica naval
- Enginyeria tècnica aeronàutica (totes les especialitats)
- Enginyeria tècnica agrícola (totes les especialitats)
- Enginyeria tècnica en disseny industrial

- Enginyeria tècnica forestal (totes les especialitats)
- Enginyeria tècnica industrial (totes les especialitats)
- Enginyeria tècnica en informàtica (totes les especialitats)
- Enginyeria tècnica de mines (totes les especialitats)
- Enginyeria tècnica naval (totes les especialitats)
- Enginyeria tècnica d'obres públiques (totes les especialitats)
- Llicenciatura en física

Tècnic/a superior en Manteniment d'instal·lacions tèrmiques i de fluids

2.000 HORES - 2 CURSOS ACADÈMICS

S'aprèn a...

Programar, coordinar i supervisar l'execució dels processos de muntatge i de manteniment de les instal·lacions d'edificis i de processos industrials i dur a terme la posada en servei, optimitant els recursos humans i els mitjans disponibles, i donant el suport necessari als tècnics de nivell inferior, amb la qualitat requerida; a complir la reglamentació vigent i en condicions de seguretat. També s'aprèn a elaborar projectes de modificació o de millora de les instal·lacions d'edifici i de procés a partir de l'avantprojecte, d'acord amb normes establertes i garantint la viabilitat de les instal·lacions.

Es pot treballar en...

Indústries de muntatge i manteniment d'instal·lacions tèrmiques i de fluids relacionades amb els subsectors de climatització (calefacció, refrigeració i ventilació) i producció d'aigua calenta, sanitària, en el sector industrial i en el sector d'edificació i obra civil.

Es pot estudiar a...

Vegeu les dades dels centres en les pàgines 86 a 97
Escola Tècnica Professional del Clot

Un cop superat el cicle es pot accedir als estudis universitaris de:

- Diplomatura en màquines navals
- Diplomatura en navegació marítima
- Diplomatura en radioelectrònica naval
- Enginyeria tècnica aeronàutica (totes les especialitats)
- Enginyeria tècnica agrícola (totes les especialitats)
- Enginyeria tècnica en disseny industrial
- Enginyeria tècnica forestal (totes les especialitats)
- Enginyeria tècnica industrial (totes les especialitats)
- Enginyeria tècnica en informàtica (totes les especialitats)
- Enginyeria tècnica de mines (totes les especialitats)
- Enginyeria tècnica naval (totes les especialitats)
- Enginyeria tècnica d'obres públiques (totes les especialitats)
- Llicenciatura en física

Tècnic/a superior en Prevenció de riscos professionals

2.000 HORES - 2 CURSOS ACADÈMICS

S'aprèn a...

Gestionar la prevenció de riscos en el procés de béns i serveis, l'avaluació i el control dels riscos derivats de les condicions de seguretat, de l'ambient de treball i de l'organització i la càrrega de treball, així com l'actuació en situacions d'emergència.

Es pot treballar en...

Qualsevol sector d'activitat econòmica, en general, dins de l'àrea de la prevenció de riscos lligada directament al procés de producció de béns i serveis, tant en empreses grans com en petites i mitjanes, de caràcter públic i privat; també, en empreses de serveis petites o mitjanes, externes a la indústria. Entre els sectors en què es pot dur a terme l'activitat, destaquen els classificats com a activitats amb perillositat especial.

Es pot estudiar a...

Vegeu les dades dels centres en les pàgines 86 a 97
IES Escola del Treball
IES Mare de Déu de la Mercè
IES Obert de Catalunya

Un cop superat el cicle es pot accedir als estudis universitaris de:

- Diplomatura en relacions laborals
- Enginyeria tècnica industrial (totes les especialitats)
- Enginyeria tècnica en informàtica (totes les especialitats)
- Enginyeria tècnica de mines (totes les especialitats)
- Enginyeria tècnica d'obres públiques (totes les especialitats)
- Llicenciatura en dret

New York

London

Tokyo

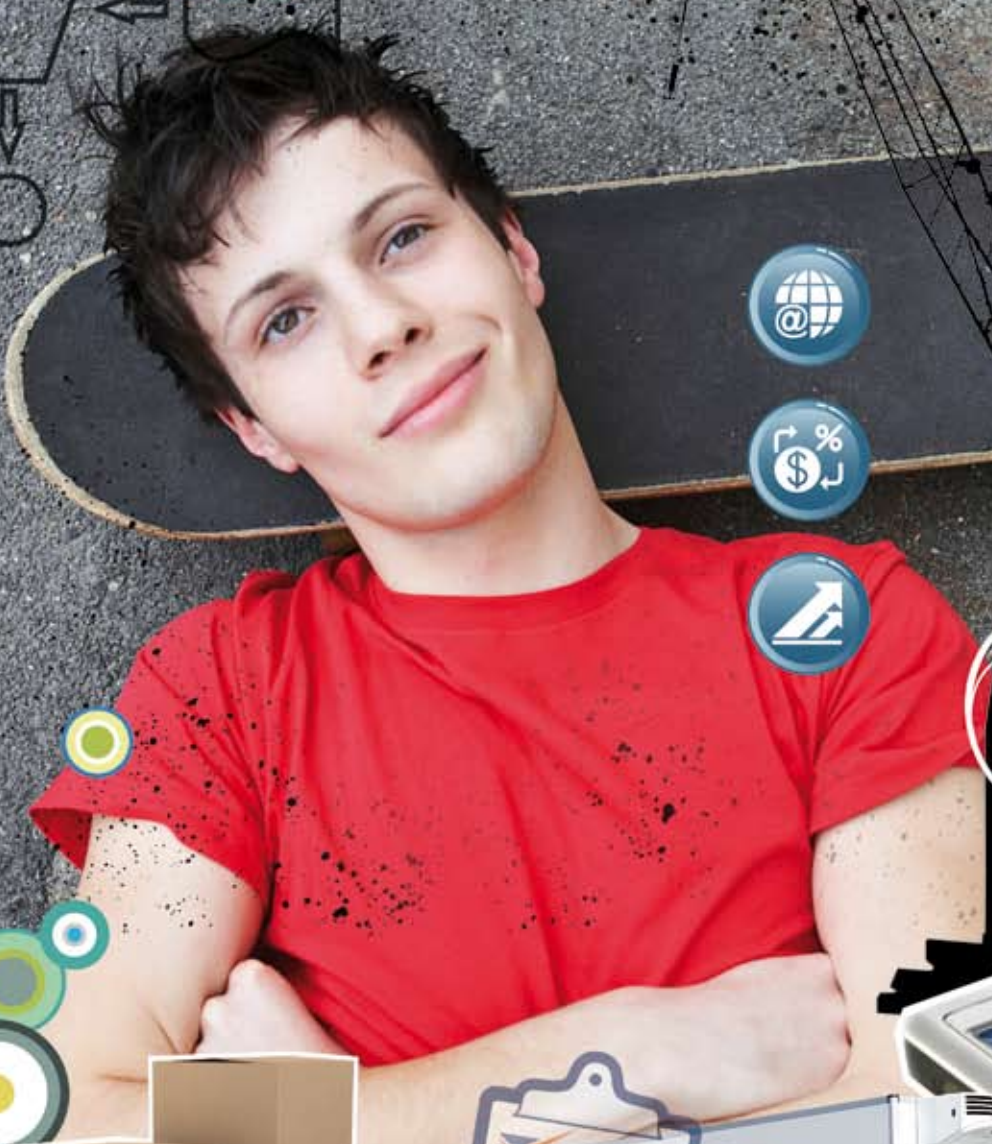

Logística i comerç

Tècnic/a en Comerç

1.400 HORES - 1 CURS ACADÈMIC

S'aprèn a...

Executar els plans d'actuació establerts per a comercialitzar productes i/o serveis que el mercat demana, i en les millors condicions de qualitat, temps, lloc i preu. També s'aprèn a administrar i gestionar un petit establiment comercial.

Es pot treballar en...

Comerços a l'engròs i al detall, departaments comercials i de magatzem de qualsevol empresa industrial, de serveis, immobiliàries.

Es pot estudiar a...

Vegeu les dades dels centres en les pàgines 86 a 97

Centre d'Estudis Politècnics

IES Joan Brossa

IES Municipal Lluïsa Cura

IES Poblenou

La Salle Barceloneta

Palcam

Roca

Sant Francesc

Tècnic/a superior en Comerç internacional

2.000 HORES - 2 CURSOS ACADÈMICS

S'aprèn a...

Gestionar els plans d'actuació relacionats amb operacions de compravenda, emmagatzematge, distribució i finançament en l'àmbit internacional, d'acord amb els objectius i els procediments establerts.

Es pot treballar en...

Tot tipus d'empreses que tinguin activitats comercials d'exportació o importació.

Es pot estudiar a...

Vegeu les dades dels centres en les pàgines 86 a 97

AF Centre d'estudis

IES Joan Brossa

IES Municipal Lluïsa Cura

IES Poblenou

La Salle Gràcia

Llúria

López Vicuña

Un cop superat el cicle es pot accedir als estudis universitaris de:

- Mestre (totes les especialitats)
- Diplomatura en biblioteconomia i documentació
- Diplomatura en ciències empresarials
- Diplomatura en educació social
- Diplomatura en estadística
- Diplomatura en gestió i administració pública
- Diplomatura en relacions laborals
- Diplomatura en treball social
- Diplomatura en turisme
- Enginyeria tècnica en informàtica (totes les especialitats)
- Llicenciatura en administració i direcció d'empreses
- Llicenciatura en dret
- Llicenciatura en economia

Tècnic/a superior en Gestió comercial i màrqueting

1.400 HORES - 1 CURS ACADÈMIC

S'aprèn a...

Obtenir i elaborar la informació referida al mercat, el producte, el preu, la distribució i la comunicació, i gestionar els plans d'actuació corresponents a compres, logística i venda de productes i/o serveis, i supervisar-ne la realització d'acord amb les instruccions rebudes i la legislació vigent.

Es pot treballar en...

Departaments comercials i de màrqueting de qualsevol empresa, comerços associats, centres comercials, grans superfícies, agències comercials i empreses de recerca de mercats.

Es pot estudiar a...

Vegeu les dades dels centres en les pàgines 86 a 97

AF Centre d'estudis

Amec

Centre d'Estudis Politècnics

Escola Tècnica Professional del Clot

Euroaula

Fundació Emi

IES Joan Brossa

IES Municipal Lluïsa Cura

IES Obert de Catalunya

IES Poblenou

La Salle Gràcia

Llúria

López Vicuña

Sant Francesc

Sant Ignasi

Santapau-Pífma

Stucom

Un cop superat el cicle es pot accedir als estudis universitaris de:

- Mestre (totes les especialitats)
- Diplomatura en biblioteconomia i documentació
- Diplomatura en ciències empresarials
- Diplomatura en educació social
- Diplomatura en estadística
- Diplomatura en gestió i administració pública
- Diplomatura en relacions laborals
- Diplomatura en treball social
- Diplomatura en turisme
- Enginyeria tècnica en informàtica (totes les especialitats)
- Llicenciatura en administració i direcció d'empreses
- Llicenciatura en dret
- Llicenciatura en economia

Tècnic/a superior en Gestió del transport

2.000 HORES - 2 CURSOS ACADÈMICS

S'aprèn a...

Gestionar i comercialitzar el servei de transport de mercaderies i viatgers, d'acord amb les especificacions rebudes, i organitzar i planificar l' explotació de les operacions terrestres en l'àmbit nacional i internacional, en el marc dels objectius i processos establerts.

Es pot treballar en...

Empreses que tenen per activitat el transport de viatgers i mercaderies terrestres, marítimes i aèries i en empreses industrials i comercials en activitats de gestió del transport i la logística.

Es pot estudiar a...

Vegeu les dades dels centres en les pàgines 86 a 97
IES Joan Brossa
IES Municipal Lluïsa Cura

Un cop superat el cicle es pot accedir als estudis universitaris de:

- Mestre (totes les especialitats)
- Diplomatura en biblioteconomia i documentació
- Diplomatura en ciències empresarials
- Diplomatura en educació social
- Diplomatura en estadística
- Diplomatura en gestió i administració pública
- Diplomatura en relacions laborals

- Diplomatura en treball social
- Diplomatura en turisme
- Enginyeria tècnica en informàtica (totes les especialitats)
- Llicenciatura en administració i direcció d'empreses
- Llicenciatura en dret
- Llicenciatura en economia

Tècnic/a superior en Serveis al consumidor

1.400 HORES - 1 CURS ACADÈMIC

S'aprèn a...

Gestionar i executar els plans de protecció al consumidor i a l'usuari de béns i serveis, d'acord amb la normativa i la legislació vigent en matèria de consum, els procediments establerts i les especificacions rebudes.

Es pot treballar en...

Organitzacions de consumidors, oficines d'informació i defensa dels consumidors o als ciutadans, i serveis d'atenció als clients de qualsevol empresa privada o entitat pública.

Es pot estudiar a...

Vegeu les dades dels centres en les pàgines 86 a 97
Fundació Emi
IES Municipal Lluïsa Cura

Un cop superat el cicle es pot accedir als estudis universitaris de:

- Mestre (totes les especialitats)
- Diplomatura en biblioteconomia i documentació
- Diplomatura en ciències empresarials
- Diplomatura en educació social
- Diplomatura en estadística
- Diplomatura en gestió i administració pública
- Diplomatura en relacions laborals
- Diplomatura en treball social
- Diplomatura en turisme
- Enginyeria tècnica en informàtica (totes les especialitats)
- Llicenciatura en administració i direcció d'empreses
- Llicenciatura en dret
- Llicenciatura en economia

Química

Tècnic/a en Laboratori

1.300 HORES - 1 CURS ACADÈMIC

S'aprèn a...

Preparar mostres i realitzar anàlisis químiques, mesures i assajos físics i proves microbiològiques seguint procediments i mètodes analítics establerts i respectant les normes de seguretat i mediambientals establertes.

Es pot treballar en...

Laboratoris de plantes de tractament d'aigües, laboratoris de recerca i desenvolupament, laboratoris de control de qualitat i plantes pilot.

Es pot estudiar a...

Vegeu les dades dels centres en les pàgines 86 a 97
IES Escola del Treball
IES Municipal Narcís Monturiol

Tècnic/a en Operacions de fabricació de productes farmacèutics

1.400 HORES - 1 CURS ACADÈMIC

S'aprèn a...

Realitzar totes les operacions de procés i control de les diferents fases de fabricació de productes farmacèutics i afins, controlant el funcionament, posada en marxa i aturada dels equips, en les condicions de seguretat, qualitat i ambientals establertes, i responsabilitzant-se del manteniment de primer nivell dels equips.

Es pot treballar en...

Indústries de fabricació de productes farmacèutics, fabricació de colorants, fabricació de plaguicides, fabricació d'olis essencials i substàncies aromàtiques, fabricació de sabons i altres productes de perfumeria i cosmètics i en indústries d'alimentació.

Es pot estudiar a...

Vegeu les dades dels centres en les pàgines 86 a 97
IES Municipal Narcís Monturiol

Tècnic/a en Planta química

2.000 HORES - 2 CURSOS ACADÈMICS

S'aprèn a...

Realitzar totes les operacions bàsiques i de control dels diversos processos químics, controlant-ne el funcionament, la posada en marxa i l'aturada dels equips, en les condicions de seguretat, qualitat i ambientals establertes, responsabilitzant-se del manteniment de primer nivell.

Es pot treballar en...

El sector de la química bàsica (refinament de petroli, petroquímica, gasos, química orgànica), en el sector de la química transformadora (pintures, olis essencials, sabons, explosius, etc.) i en altres sectors productius en què tenen lloc operacions químiques.

Es pot estudiar a...

Vegeu les dades dels centres en les pàgines 86 a 97
IES Municipal Narcís Monturiol

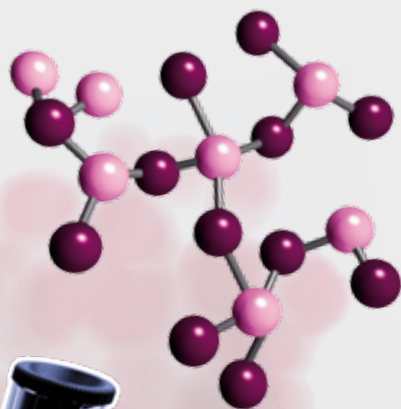

Tècnic/a superior en Fabricació de productes farmacèutics i afins

1.400 HORES - 1 CURS ACADÈMIC

S'aprèn a...

Organitzar i participar en una línia o un equip de producció; a controlar-ne el procés farmacèutic i el nivell de qualitat; a complir les normes de correcta fabricació, i a supervisar el compliment de les normes de seguretat i ambientals.

Es pot treballar en...

Indústries de fabricació de productes farmacèutics, de colorants, de plaguicides, d'olis essencials i substàncies aromàtiques, de sabons i altres productes de perfumeria i cosmètics i en la indústria de l'alimentació.

Es pot estudiar a...

Vegeu les dades dels centres en les pàgines 86 a 97
IES Escola del Treball
IES Municipal Narcís Monturiol

Un cop superat el cicle es pot accedir als estudis universitaris de:

- Diplomatura en infermeria
- Diplomatura en fisioteràpia
- Diplomatura en logopèdia
- Diplomatura en podologia
- Diplomatura en teràpia ocupacional
- Enginyeria tècnica aeronàutica (totes les especialitats)
- Enginyeria tècnica agrícola (totes les especialitats)
- Enginyeria tècnica forestal (totes les especialitats)
- Enginyeria tècnica industrial (totes les especialitats)
- Enginyeria tècnica de mines (totes les especialitats)
- Enginyeria química
- Llicenciatura en biotecnologia
- Llicenciatura en farmàcia
- Llicenciatura en química

Tècnic/a superior en Laboratori d'anàlisi i control de qualitat

2.000 HORES - 2 CURSOS ACADÈMICS

S'aprèn a...

Organitzar i supervisar l'activitat del laboratori, desenvolupar i aplicar tècniques d'assaig i anàlisis físiques, químiques o microbiològiques sobre primeres matèries, productes químics o alimentaris; encaminant-ho a la recerca, l'anàlisi o el control de qualitat a partir de les pràctiques adequades en el laboratori, de seguretat i ambientals.

Es pot treballar en...

Laboratoris de control de qualitat, laboratoris de plantes de tractament d'aigües, laboratoris de recerca i de desenvolupament i en plantes pilot.

Es pot estudiar a...

Vegeu les dades dels centres en les pàgines 86 a 97
IES Escola del Treball
IES Municipal Narcís Monturiol
Joan Pelegrí

Un cop superat el cicle es pot accedir als estudis universitaris de:

- Diplomatura en infermeria
- Diplomatura en fisioteràpia
- Diplomatura en logopèdia
- Diplomatura en podologia
- Diplomatura en teràpia ocupacional
- Enginyeria tècnica aeronàutica (totes les especialitats)
- Enginyeria tècnica agrícola (totes les especialitats)
- Enginyeria tècnica forestal (totes les especialitats)
- Enginyeria tècnica industrial (totes les especialitats)
- Enginyeria tècnica de mines (totes les especialitats)
- Llicenciatura en biotecnologia
- Llicenciatura en farmàcia
- Llicenciatura en química

Tècnic/a superior en Química ambiental

1.400 HORES - 1 CURS ACADÈMIC

S'aprèn a...

Organitzar i gestionar els mitjans i les mesures de protecció ambiental; a inspeccionar i controlar instal·lacions per a la prevenció i la conservació del medi ambient; a analitzar les mostres d'afluent i efluent, i a proposar/establir les mesures correctores necessàries.



Es pot treballar en...

Indústries i laboratoris de qualsevol sector que tracti aigües, residus sòlids o controli la contaminació atmosfèrica, consultoris mediambientals i empreses d'instal·lacions d'equips descontaminants.

Es pot estudiar a...

Vegeu les dades dels centres en les pàgines 86 a 97
IES Municipal Narcís Monturiol

Un cop superat el cicle es pot accedir als estudis universitaris de:

- Diplomatura en infermeria
- Diplomatura en fisioteràpia
- Diplomatura en logopèdia
- Diplomatura en podologia
- Diplomatura en teràpia ocupacional
- Enginyeria tècnica aeronàutica (totes les especialitats)
- Enginyeria tècnica agrícola (totes les especialitats)
- Enginyeria tècnica forestal (totes les especialitats)
- Enginyeria tècnica industrial (totes les especialitats)
- Enginyeria tècnica de mines (totes les especialitats)
- Llicenciatura en ciències ambientals
- Llicenciatura en farmàcia
- Llicenciatura en química

Tècnic/a superior en Química industrial

2.000 HORES - 2 CURSOS ACADÈMICS

S'aprèn a...

Organitzar i controlar l'activitat a la planta química, supervisant i controlant les diferents fases del procés productiu. També s'aprèn a supervisar el compliment de les normes de qualitat, de seguretat i ambientals.

Es pot treballar en...

Indústries químiques de diferents sectors (refinament de petroli, petroquímica, gasos, pintures, olis, sabons i explosius).

Es pot estudiar a...

Vegeu les dades dels centres en les pàgines 86 a 97
IES Municipal Narcís Monturiol

Un cop superat el cicle es pot accedir als estudis universitaris de:

- Diplomatura en infermeria
- Diplomatura en fisioteràpia
- Diplomatura en logopèdia
- Diplomatura en podologia
- Diplomatura en teràpia ocupacional
- Enginyeria tècnica aeronàutica (totes les especialitats)
- Enginyeria tècnica agrícola (totes les especialitats)
- Enginyeria tècnica forestal (totes les especialitats)
- Enginyeria tècnica industrial (totes les especialitats)
- Enginyeria tècnica de mines (totes les especialitats)
- Enginyeria química
- Llicenciatura en farmàcia
- Llicenciatura en química



Sanitat

Tècnic/a en Cures auxiliars d'infermeria

1.400 HORES - 1 CURS ACADÈMIC

S'aprèn a...

Proporcionar cures auxiliars al pacient/client i actuar sobre les condicions sanitàries del seu entorn, com a membre d'un equip d'infermeria en els centres sanitaris d'atenció especialitzada i d'atenció primària, sota la dependència d'una persona diplomada d'infermeria o, si s'escau, com a membre d'un equip de salut en l'assistència derivada de la pràctica de l'exercici liberal, sota la supervisió corresponent.

Es pot treballar en...

Hospitals, consultes mèdiques, clíniques dentals, centres geriàtrics, centres de salut mental, centres de balneoteràpia, centres o hospitals de dia, unitats d'atenció sociosanitària d'entitats públiques o privades.

Es pot estudiar a...

Vegeu les dades dels centres en les pàgines 86 a 97

Centre d'Estudis Catalunya

CEYR-Villarroel

Eixample Clínic

Escola Tècnica Professional Xavier

Escuela de FP Oscus

IES Flos i Calcat

IES La Guineueta

IES Municipal Bonanova

IES Salvador Seguí

López Vicuña

Regina Carmeli

Roca

Roger de Llúria

Santa Maria dels Apòstols

Santíssima Trinitat

Solc Nou

Tècnic/a en Farmàcia i parafarmàcia

2.000 HORES - 2 CURSOS ACADÈMICS

S'aprèn a...

Realitzar les operacions de dispensació, venda i distribució de productes de farmàcia i parafarmàcia i a fer-ne el cobrament; a fer el control de caixa i la tramitació administrativa de liquidacions diferides; a organitzar l'adquisició, la recepció, l'emmagatzematge i la reposició dels productes i dels materials expedits en els establiments de farmàcia i parafarmàcia, i a efectuar operacions fisicoquímiques elementals, sota la supervisió corresponent.

Es pot treballar en...

Hospitals, farmàcies i establiments de parafarmàcia.

Es pot estudiar a...

Vegeu les dades dels centres en les pàgines 86 a 97

CEYR-Villarroel

Escola Tècnica Professional Xavier

IES La Guineueta

López Vicuña

Ramon y Cajal

Solc Nou

Tècnic/a en Emergències sanitàries

Nou!

2.000 HORES - 2 CURSOS ACADÈMICS

- 1.600 hores en el centre educatiu
- 400 hores en el centre de treball

S'aprèn a...

- Manteniment mecànic preventiu del vehicle
- Logística sanitària
- Dotació sanitària
- Atenció sanitària inicial en situacions d'emergència
- Evacuació i trasllat de pacients
- Recolzament psicològic en situacions d'emergència
- Plans d'emergències i dispositius de riscos previsibles
- Teleemergències
- Anatomofisiologia i patologia bàsiques
- Formació i orientació laboral
- Empresa i iniciativa emprenedora
- Formació en centres de treball

Es pot treballar en...

En el sector sanitari públic o privat, relacionat amb el trasllat de pacients o víctimes i la prestació d'atenció sanitària i psicològica inicial, amb la col·laboració en la preparació i desenvolupament de la logística sanitària davant emergències col·lectives o catàstrofes.

Treballaràs de...

- Tècnic/a en Transport sanitari
- Tècnic/a d'Emergències sanitàries
- Operadores de Teleassistència
- Operador/a de centres de coordinació d'urgències i emergències

Es pot estudiar a...

IES La Guineueta

Tècnic/a superior en Anatomia patològica i citologia

2.000 HORES - 2 CURSOS ACADÈMICS

S'aprèn a...

Realitzar, en el seu nivell, necròpsies, processament de biòpsies i estudis citològics de mostres clíniques, interpretant-ne i validant-ne els resultats tècnics per tal que serveixin com a suport al diagnòstic clínic o medicolegal; organitzant i programant el treball i complint criteris de qualitat del servei i d'optimització de recursos, sota la supervisió corresponent.

Es pot treballar en...

Laboratoris d'anatomia patològica i de citologia, laboratoris de centres de planificació familiar, sales de necròpsies d'hospitals o instituts anatòmicoforense i laboratoris de centres de recerca.

Es pot estudiar a...

Vegeu les dades dels centres en les pàgines 86 a 97

IES La Guineueta

IES Municipal Bonanova

Un cop superat el cicle es pot accedir als estudis universitaris de:

- Mestre (totes les especialitats)
- Diplomatura en educació social
- Diplomatura en infermeria
- Diplomatura en fisioteràpia
- Diplomatura en logopèdia
- Diplomatura en podologia
- Diplomatura en teràpia ocupacional
- Diplomatura en treball social
- Llicenciatura en biologia
- Llicenciatura en biotecnologia
- Llicenciatura en farmàcia
- Llicenciatura en medicina

Tècnic/a superior en Audiologia protèsica

2.000 HORES - 2 CURSOS ACADÈMICS

S'aprèn a...

Seleccionar, muntar, reparar i adaptar pròtesis, a partir d'una prescripció mèdica, per a la correcció de deficiències auditives; a instruir en la seva utilització i complir o assegurar el compliment de les especificacions establertes per la normativa i la prescripció corresponents.

Es pot treballar en...

Establiments destinats a l'adaptació i venda de pròtesis auditives i en el sector industrial, en l'àrea de reparació i elaboració de productes audio-protètics.

Es pot estudiar a...

Vegeu les dades dels centres en les pàgines 86 a 97

Escola Tècnica Professional del Clot

Un cop superat el cicle es pot accedir als estudis universitaris de:

- Diplomatura en infermeria
- Diplomatura en logopèdia
- Enginyeria tècnica industrial (totes les especialitats)
- Llicenciatura en medicina

Tècnic/a superior en Dietètica

2.000 HORES - 2 CURSOS ACADÈMICS

S'aprèn a...

Elaborar dietes adaptades a persones i col·lectius i controlar la qualitat de l'alimentació humana, analitzant-ne els comportaments alimentaris i les necessitats nutricionals; programar i aplicar activitats educatives que millorin els hàbits d'alimentació de la població, sota la supervisió corresponent.

Es pot treballar en...

Hospitals, menjadors de residències generals i geriàtriques, menjadors escolars o d'empreses, serveis de restauració, atenció primària i comunitària i indústria alimentària.

Es pot estudiar a...

Vegeu les dades dels centres en les pàgines 86 a 97

Centre d'Estudis Catalunya

Escola Tècnica Professional Xavier

IES La Guineueta

Ramon y Cajal

Roger de Llúria

Un cop superat el cicle es pot accedir als estudis universitaris de:

- Mestre (totes les especialitats)
- Diplomatura en educació social
- Diplomatura en infermeria
- Diplomatura en fisioteràpia
- Diplomatura en logopèdia
- Diplomatura en nutrició humana i dietètica
- Diplomatura en podologia
- Diplomatura en teràpia ocupacional
- Diplomatura en treball social
- Llicenciatura en biologia
- Llicenciatura en farmàcia
- Llicenciatura en biotecnologia
- Llicenciatura en medicina

Tècnic/a superior en Documentació sanitària

1.400 HORES - 1 CURS ACADÈMIC

S'aprèn a...

Definir i organitzar processos de tractament de la informació i de la documentació clínica –codificar-la i garantir el compliment de les normes de l'Administració sanitària i dels sistemes de classificació i codificació internacionals–, sota la supervisió corresponent.

Es pot treballar en...

Atenció primària i comunitària, serveis d'administracions de centres hospitalaris, arxiu i unitats de salut pública i unitats d'avaluació i control de qualitat de la prestació sanitària.

Es pot estudiar a...

Vegeu les dades dels centres en les pàgines 86 a 97

Escuela de FP Oscus
Centre d'Estudis Catalunya
CEYR-Villarroel
IES Flos i Calcat
IES Municipal Bonanova
López Vicuña
Ramon y Cajal
Roca

Un cop superat el cicle es pot accedir als estudis universitaris de:

- Mestre (totes les especialitats)
- Diplomatura en biblioteconomia i documentació
- Diplomatura en educació social
- Diplomatura en infermeria
- Diplomatura en fisioteràpia
- Diplomatura en logopèdia
- Diplomatura en podologia
- Diplomatura en teràpia ocupacional
- Diplomatura en treball social
- Llicenciatura en documentació

Tècnic/a superior en Higiene bucodental

1.400 HORES - 1 CURS ACADÈMIC

S'aprèn a...

Promoure la salut de les persones i de la comunitat, programant i desenvolupant activitats preventives i assistencials, com a membre d'un equip de salut bucodental, executant aquestes activitats mitjançant l'exploració, la detecció i el registre de l'estat de salut/malaltia bucodental de les persones i organitzant i programant el treball en el seu nivell, sota criteris de qualitat, seguretat i optimització de recursos, i la supervisió corresponent.

Es pot treballar en...

Serveis hospitalaris d'estomatologia i cirurgia màxil-lofacial, atenció primària i comunitària i clíniques dentals.

Es pot estudiar a...

Vegeu les dades dels centres en les pàgines 86 a 97

Francesc Pejoan
IES Salvador Seguí
Ramon y Cajal

Un cop superat el cicle es pot accedir als estudis universitaris de:

- Mestre (totes les especialitats)
- Diplomatura en educació social
- Diplomatura en infermeria
- Diplomatura en fisioteràpia
- Diplomatura en logopèdia
- Diplomatura en podologia
- Diplomatura en teràpia ocupacional
- Diplomatura en treball social
- Llicenciatura en odontologia

Tècnic/a superior en Imatge per al diagnòstic

2.000 HORES - 2 CURSOS ACADÈMICS

S'aprèn a...

Obtenir registres gràfics del cos humà, de tipus morfològic i funcional amb finalitats diagnòstiques, preparant, manejant i controlant els equips, interpretant i validant els resultats tècnics en condicions de qualitat i de seguretat ambiental, amb la supervisió corresponent.

Es pot treballar en...

Hospitals, gabinets de radiologia de centres de la salut i gabinets radiològics extrahospitalaris.

Es pot estudiar a...

Vegeu les dades dels centres en les pàgines 86 a 97

Eixample Clínic
IES Municipal Bonanova
Ramon y Cajal
Roger de Llúria
Sant Antoni M. Claret

Un cop superat el cicle es pot accedir als estudis universitaris de:

- Mestre (totes les especialitats)
- Diplomatura en educació social
- Diplomatura en infermeria
- Diplomatura en fisioteràpia
- Diplomatura en logopèdia
- Diplomatura en podologia
- Diplomatura en teràpia ocupacional

- Diplomatura en treball social
- Llicenciatura en física
- Llicenciatura en medicina

Tècnic/a superior en Laboratori de diagnòstic clínic

2.000 HORES - 2 CURSOS ACADÈMICS

S'aprèn a...

Fer estudis analítics de mostres biològiques humanes, interpretant i valorant els resultats tècnics com a suport al diagnòstic clínic i/o orientats cap a la recerca, actuant sota normes de qualitat, seguretat i mediambientals, organitzant i administrant les àrees assignades en el laboratori de diagnòstic clínic corresponent, sota la supervisió corresponent.

Es pot treballar en...

Centres hospitalaris, laboratoris de diagnòstic i laboratoris de recerca.

Es pot estudiar a...

Vegeu les dades dels centres en les pàgines 86 a 97

IES La Guineueta
IES Municipal Bonanova
Ramon y Cajal
Roger de Llúria

Un cop superat el cicle es pot accedir als estudis universitaris de:

- Mestre (totes les especialitats)
- Diplomatura en educació social
- Diplomatura en infermeria
- Diplomatura en fisioteràpia
- Diplomatura en logopèdia
- Diplomatura en podologia
- Diplomatura en teràpia ocupacional
- Diplomatura en treball social
- Llicenciatura en biologia
- Llicenciatura en biotecnologia
- Llicenciatura en farmàcia
- Llicenciatura en medicina

Tècnic/a superior en Ortesis i pròtesis

2.000 HORES - 2 CURSOS ACADÈMICS

S'aprèn a...

Definir ortesis, pròtesis, ortopròtesis i ajudes tècniques, com també a organitzar, programar-ne i supervisar-ne la fabricació i adaptació al client, i assegurar el compliment de les especificacions establertes per la normativa i la prescripció corresponent.

Es pot treballar en...

Sector sanitari, àrea de productes sanitaris, sub-sector d'ortesis i pròtesis, sector industrial, àrea de producció, com a responsable de la fabricació d'ortesis i pròtesis, establiments destinats a la venda i distribució d'aquests productes o com a representant/visitador, mèdic d'ortopèdia.

Es pot estudiar a...

Vegeu les dades dels centres en les pàgines 86 a 97
Ramon y Cajal

Un cop superat el cicle es pot accedir als estudis universitaris de:

- Mestre (totes les especialitats)
- Diplomatura en educació social
- Diplomatura en infermeria
- Diplomatura en fisioteràpia
- Diplomatura en logopèdia
- Diplomatura en podologia
- Diplomatura en teràpia ocupacional
- Diplomatura en treball social
- Enginyeria tècnica en disseny industrial
- Enginyeria tècnica industrial (totes les especialitats)
- Llicenciatura en medicina

Tècnic/a superior en Pròtesis dentals

2.000 HORES - 2 CURSOS ACADÈMICS

S'aprèn a...

Dissenyar, fabricar i reparar pròtesis i ortesis dentofacials adaptades al o la pacient/client a partir de les prescripcions d'odontòlegs, estomatòlegs i cirurgians maxil·lofacials, complint les normes de qualitat, seguretat i higiene i en el temps establert.

Es pot treballar en...

Laboratoris o dipòsits dentals.

Es pot estudiar a...

Vegeu les dades dels centres en les pàgines 86 a 97

Francesc Pejoan
IES Salvador Seguí
Ramon y Cajal

Un cop superat el cicle es pot accedir als estudis universitaris de:

- Mestre (totes les especialitats)
- Diplomatura en educació social
- Diplomatura en infermeria
- Diplomatura en fisioteràpia
- Diplomatura en logopèdia
- Diplomatura en podologia
- Diplomatura en teràpia ocupacional
- Diplomatura en treball social
- Enginyeria tècnica industrial (totes les especialitats)
- Llicenciatura en odontologia

Tècnic/a superior en Radioteràpia

1.700 HORES - 2 CURSOS ACADÈMICS

S'aprèn a...

Aplicar tractaments de radioteràpia, d'acord amb prescripció mèdica, disposant el/la pacient per a la prova, complint les normes de dosimetria i radioprotecció, com també el reglament de la instal·lació radioactiva específica de la seva unitat, organitzant i programant el treball des de criteris de qualitat del servei i optimització dels recursos disponibles, i administrant i gestionant la informació tècnico-sanitària del servei/unitat, sota la supervisió corresponent.

Es pot treballar en...

Centres hospitalaris.

Es pot estudiar a...

Vegeu les dades dels centres en les pàgines 86 a 97

IES Municipal Bonanova
Sant Antoni M. Claret

Un cop superat el cicle es pot accedir als estudis universitaris de:

- Mestre (totes les especialitats)
- Diplomatura en educació social
- Diplomatura en infermeria
- Diplomatura en fisioteràpia
- Diplomatura en logopèdia
- Diplomatura en podologia
- Diplomatura en teràpia ocupacional
- Diplomatura en treball social
- Llicenciatura en física
- Llicenciatura en medicina

Tècnic/a superior en Salut ambiental

2.000 HORES - 2 CURSOS ACADÈMICS

S'aprèn a...

Realitzar les operacions d'inspecció necessàries per a identificar, controlar, vigilar, avaluar i, si s'escau, corregir els factors de risc ambiental per a la salut, desenvolupant programes d'educació i promoció de la salut de les persones en la seva interacció amb el medi ambient, sota la supervisió corresponent.

Es pot treballar en...

Plantes envasadores d'aigua, piscines, laboratoris de control d'aigües i aliments, administracions Dels nois i noies de Barcelona que han finalitzat d'àmbit estatal, regional i local, empreses privades la formació professional a la família de la de tractament de l'aigua i contaminació atmosfèrica, sanitat... docència d'altres tècnics, laboratoris de recerca i control epidemiològic.

Es pot estudiar a...

Vegeu les dades dels centres en les pàgines 86 a 97

IES La Guineueta

Un cop superat el cicle es pot accedir als estudis universitaris de:

- Mestre (totes les especialitats)
- Diplomatura en educació social
- Diplomatura en infermeria
- Diplomatura en fisioteràpia
- Diplomatura en logopèdia
- Diplomatura en podologia
- Diplomatura en teràpia ocupacional
- Diplomatura en treball social
- Enginyeria tècnica agrícola (totes les especialitats)
- Enginyeria tècnica forestal (totes les especialitats)
- Enginyeria tècnica de mines (totes les especialitats)
- Enginyeria de forests (totes les especialitats)
- Llicenciatura en biologia
- Llicenciatura en biotecnologia
- Llicenciatura en ciències ambientals
- Llicenciatura en ciències del mar
- Llicenciatura en farmàcia
- Llicenciatura en química



Serveis socio culturals i a la comunitat

Tècnic/a en Atenció sociosanitària

2.000 HORES - 2 CURSOS ACADÈMICS

S'aprèn a...

Tenir els coneixements necessaris per atendre en la vida diària, persones i col·lectius amb necessitats especials de salut física, psíquica i social, i a tenir-ne cura, aplicant les estratègies i els procediments més adequats per a mantenir-ne i millorar-ne l'autonomia personal i les relacions amb l'entorn.

Es pot treballar en...

Centres residencials de persones grans o amb discapacitats físiques, psíquiques o sensorials, en pisos tutelats, centres de dia, centres de rehabilitació, centres d'oci i temps de lleure, centres d'inserció ocupacional de persones amb discapacitat, serveis d'atenció a domicili i domicilis particulars.

Es pot estudiar a...

Vegeu les dades dels centres en les pàgines 86 a 97

Bemen 3

Centre d'Estudis Catalunya

IES Miquel Tarradell

IES Municipal Ferran Tallada

IES Obert de Catalunya

IES Salvador Seguí

López Vicuña

Sagrat Cor-Sarrià

Tècnic/a superior en Animació sociocultural

1.700 HORES - 2 CURSOS ACADÈMICS

S'aprèn a...

Programar, organitzar, dinamitzar i avaluar projectes d'intervenció social dirigits al desenvolupament social, aplicant-hi tècniques de dinàmica de grup i utilitzant recursos comunitaris, culturals i d'oci, i de temps de lleure.

Es pot treballar en...

Entitats culturals, socials, cíviques i del lleure, com ara museus, biblioteques, centres cívics, menjadors escolars, casals, albergs, fires i parcs d'atraccions.

Es pot estudiar a...

Vegeu les dades dels centres en les pàgines 86 a 97

IES Municipal Ferran Tallada

IES Salvador Seguí

Un cop superat el cicle es pot accedir als estudis universitaris de:

- Mestre (totes les especialitats)
- Diplomatura en biblioteconomia i documentació
- Diplomatura en educació social
- Diplomatura en infermeria
- Diplomatura en logopèdia
- Diplomatura en podologia
- Diplomatura en teràpia ocupacional
- Diplomatura en treball social
- Diplomatura en turisme
- Llicenciatura en pedagogia
- Llicenciatura en psicologia
- Llicenciatura en sociologia

Tècnic/a superior en Educació infantil

2.000 HORES - 2 CURSOS ACADÈMICS

S'aprèn a...

Programar, intervenir educativament i avaluar programes d'atenció a la infància, aplicant els mètodes d'ensenyament-aprenentatge que afavoreixin el desenvolupament autònom dels infants de zero a sis anys, organitzant els recursos adequats.

Es pot treballar en...

Programes de serveis socials i culturals en educació formal i no formal.

Es pot estudiar a...

Vegeu les dades dels centres en les pàgines 86 a 97

Arco

Bemen 3

CEYR-Villarroel

Comercial Català

Escola Tècnica Professional Xavier

IES Miquel Tarradell

IES Municipal Ferran Tallada

IES Obert de Catalunya

IES Salvador Seguí

López Vicuña

Roca

Sagrat Cor-Sarrià

Solc Nou

Un cop superat el cicle es pot accedir als estudis universitaris de:

- Mestre (totes les especialitats)
- Diplomatura en educació social
- Diplomatura en infermeria
- Diplomatura en logopèdia

- Diplomatura en podologia
- Diplomatura en teràpia ocupacional
- Diplomatura en treball social
- Diplomatura en turisme
- Llicenciatura en pedagogia
- Llicenciatura en psicologia
- Llicenciatura en sociologia

Tècnic/a superior en Integració social

1.700 HORES - 2 CURSOS ACADÈMICS

S'aprèn a...

Programar, organitzar, desenvolupar i avaluar activitats d'integració social; valorar la informació obtinguda sobre cada cas, i determinar i aplicar les estratègies i les tècniques més adequades per al desenvolupament de l'autonomia personal i la inserció ocupacional.

Es pot treballar en...

Administracions, centres de serveis socials, centres d'acolliment, centres d'inserció ocupacional i professional, programes de prevenció o inserció social.

Es pot estudiar a...

Vegeu les dades dels centres en les pàgines 86 a 97

Arco

Bemen 3

Centre d'Estudis Catalunya

CEYR-Villarroel

IES Miquel Tarradell

IES Salvador Seguí

IESM Ferran Tallada

Roca

Sagrat Cor-Sarrià

Sant Ignasi

Un cop superat el cicle es pot accedir als estudis universitaris de:

- Mestre (totes les especialitats)
- Diplomatura en educació social
- Diplomatura en infermeria
- Diplomatura en logopèdia
- Diplomatura en podologia
- Diplomatura en teràpia ocupacional
- Diplomatura en treball social
- Diplomatura en turisme
- Llicenciatura en pedagogia
- Llicenciatura en psicologia
- Llicenciatura en sociologia

Tècnic/a superior en Interpretació de la llengua de signes

2.000 HORES - 2 CURSOS ACADÈMICS

S'aprèn a...

Interpretar la llengua de signes espanyola i/o d'altres llengües de signes de l'Estat espanyol, i també el sistema de signes internacional de les llengües orals oficials o cooficials de l'Estat espanyol i a l'inrevés, i realitzar les activitats de guaiinterpretació de persones sordcegues, utilitzant d'una manera correcta els sistemes lingüístics que intervenen en el procés de comunicació i aplicant les tècniques adequades d'interpretació d'acord amb el model i el tipus de servei.

Es pot treballar en...

Organismes públics, organitzacions no governamentals que treballin amb col·lectius de persones sordes i sordcegues.

Es pot estudiar a...

Vegeu les dades dels centres en les pàgines 86 a 97

CEYR-Villarroel

IES Consell de Cent

Un cop superat el cicle es pot accedir als estudis universitaris de:

- Mestre (totes les especialitats)
- Diplomatura en educació social
- Diplomatura en infermeria
- Diplomatura en logopèdia
- Diplomatura en podologia
- Diplomatura en treball social
- Diplomatura en turisme
- Llicenciatura en filologia (totes les especialitats)
- Llicenciatura en traducció i interpretació

Textil, confecció i pell

Tècnic/a en Confecció i moda

2.000 HORES - 2 CURSOS ACADÈMICS

S'aprèn a...

Realitzar la confecció industrial de peces i complements de vestir i articles tèxtils per a la llar i usos industrials mitjançant el tall, la unió i els acabats de teixits, pell (ant, napa i doble faç) i altres materials, aconseguint la producció en quantitat, qualitat, terminis i condicions de seguretat.

Es pot treballar en...

Indústria tèxtil i tallers de confecció a mida per a la llar, usos industrials, esportius i de vestir.

Es pot estudiar a...

Vegeu les dades dels centres en les pàgines 86 a 97
IES Municipal Anna Gironella de Mundet

Tècnic/a superior en Patronatge i moda

2.000 HORES - 2 CURSOS ACADÈMICS

S'aprèn a...

Dirigir i organitzar els treballs de patronatge, i elaborar patrons ajustats al disseny, dels diferents components de peces de vestir, calçat o articles, a fi de facilitar-ne la producció industrial o a mida, complint o assegurant els plans i condicions de producció establerts.

Es pot treballar en...

Confecció industrial de peces i complements tèxtils del vestir, d'articles d'ús industrial, esportiu i militar, de peces de vestir de pell, confecció a mida de peces de vestir, producció de components o peces de vestir de teixit de punt conformades, confecció de peces de vestir de pelleteria, fabricació industrial de calçat i producció d'articles de marroquineria.

Es pot estudiar a...

Vegeu les dades dels centres en les pàgines 86 a 97
IES Municipal Anna Gironella de Mundet

Un cop superat el cicle es pot accedir als estudis universitaris de:

- Enginyeria tècnica en disseny industrial
- Enginyeria tècnica industrial (totes les especialitats)



Transport i manteniment de vehicles

Tècnic/a en Carrosseria

2.000 HORES - 2 CURSOS ACADÈMICS

S'aprèn a...

Realitzar les operacions de reparació, muntatge d'accessoris i transformacions del vehicle en l'àrea de carrosseria, bastidor, habitacle i equips o arreu, ajustant-se als procediments i temps establerts, aconseguint la qualitat requerida i en condicions de seguretat.

Es pot treballar en...

Tallers de reparació i construcció de carrosseries d'automòbils, maquinària agrícola, motocicletes, material ferroviari i aeronaus.

Es pot estudiar a...

Vegeu les dades dels centres en les pàgines 86 a 97
CEYR-Villarroel
IES La Guineueta
IES Mare de Déu de la Mercè
Monlau

Tècnic/a en Electromecànica de vehicles

2.000 HORES - 2 CURSOS ACADÈMICS

S'aprèn a...

Realitzar operacions de manteniment, muntatge d'accessoris i transformacions del vehicle en l'àrea mecànica, hidràulica, pneumàtica i d'electricitat ajustant-se als procediments i temps establerts, aconseguint la qualitat requerida i en condicions de seguretat.

Es pot treballar en...

Tallers de reparació d'automòbils, maquinària agrícola, motocicletes i vehicles pesants: mecànica i electricitat.

Es pot estudiar a...

Vegeu les dades dels centres en les pàgines 86 a 97
CEYR-Villarroel
Escola d'aprenents SEAT
Escola Professional Salesiana
Escola Tècnica Professional del Clot
IES La Guineueta
IES Mare de Déu de la Mercè
La Salle Barceloneta
Monlau
Roca

Tècnic/a superior en Automoció

2.000 HORES - 2 CURSOS ACADÈMICS

S'aprèn a...

Organitzar, programar i supervisar l'execució de les operacions de manteniment i la seva logística en el sector de l'automoció: automòbils, vehicles pesants, motocicletes, maquinària agrícola i d'obres públiques, diagnosticant avaries en casos complexos i garantint el compliment de les especificacions establertes pels fabricants del vehicle.

Es pot treballar en...

Tallers de manteniment i reparació de vehicles, companyies d'assegurances i empreses dedicades a la inspecció tècnica de vehicles i empreses de fabricació i muntatge de carrosseries i equips.

Es pot estudiar a...

Vegeu les dades dels centres en les pàgines 86 a 97
CEYR-Villarroel
Escola Tècnica Professional del Clot
IES La Guineueta
IES Mare de Déu de la Mercè
Monlau

Un cop superat el cicle es pot accedir als estudis universitaris de:

- Diplomatura en màquines navals
- Diplomatura en navegació marítima
- Diplomatura en radioelectrònica naval
- Enginyeria tècnica aeronàutica (totes les especialitats)
- Enginyeria tècnica agrícola (totes les especialitats)
- Enginyeria tècnica en disseny industrial
- Enginyeria tècnica forestal (totes les especialitats)
- Enginyeria tècnica industrial (totes les especialitats)
- Enginyeria tècnica en informàtica (totes les especialitats)
- Enginyeria tècnica de mines (totes les especialitats)
- Enginyeria tècnica naval (totes les especialitats)
- Enginyeria tècnica d'obres públiques (totes les especialitats)
- Enginyeria tècnica de telecomunicacions (totes les especialitats)
- Llicenciatura en física

PQPI

Programes de qualificació professional inicial (Nivell 1)

Aquests programes van adreçats als nois i noies que acabeu l'educació obligatòria sense el graduat d'ESO. Us proporcionen una formació bàsica i professional per a incorporar-vos al món laboral o per continuar la vostra formació, especialment en els cicles formatius de grau mitjà un cop superada la prova d'accés. També donen l'opció de fer una formació complementària per obtenir el títol de graduat/ada en ESO.

Qui els pot cursar? Hi podeu accedir els joves a partir de 16 anys que no hagueu obtingut el títol de graduat en educació secundària obligatòria.

Què s'estudia? Aquests programes s'organitzen en tres mòduls:

- **Mòdul A.** Formació professional específica: Té la finalitat de desenvolupar competències d'un perfil professional, per tal que l'alumnat es pugui incorporar al món laboral amb una qualificació bàsica, reconeguda per l'Institut Català de les Qualificacions Professionals, i alhora iniciar un itinerari de formació professional. Aquests mòduls inclouen la formació en centres de treball.

- **Mòdul B.** Formació bàsica de caràcter general. Ofereix la recuperació i l'adquisició de capacitats bàsiques, i coneixements que faciliten els aprenentatges i la formació continuada, com també la transició al món laboral (estratègies i tècniques de comunicació, operacions matemàtiques bàsiques, condicions i relacions laborals, etc.).

- **Opció voluntària: mòdul C.** Formació per a l'obtenció del títol de graduat/ada en educació secundària obligatòria. Cursat en paral·lel o posteriorment als mòduls obligatoris amb continguts d'estudis de l'ESO a les escoles de persones adultes.

Durada. La durada del programa és d'un curs escolar

Certificació Acadèmica. Tot l'alumnat que segueixi els programes de qualificació professional inicial obté una certificació acadèmica expedida pel centre o entitat on els ha cursat. Aquesta acreditació té efectes:

- Per a l'obtenció del certificat de professionalitat (nivell 1) que expedeix el Departament de Treball.
- Per facilitar la superació de les proves d'accés al grau mitjà. Els alumnes que superen el mòdul C obtenen la titulació de graduat en ensenyament secundari obligatori.

PQPI a la ciutat de Barcelona (àmbits i perfils Professionals)

Activitats agràries
Auxiliar d'activitats d'oficina i en serveis administratius generals
Agrària
Auxiliar de vivers i jardins
Arts gràfiques
Auxiliar d'arts gràfiques i serigrafia
Comerç
Auxiliar de comerç i atenció al públic
Auxiliar de vendes, oficina i atenció al públic
Edificació i obra civil
Auxiliar de paleta i construcció
Auxiliar de pintura
Electricitat i electrònica
Auxiliar de muntatges d'instal·lacions electrotècniques en edificis
Auxiliar de muntatges d'instal·lacions elèctriques i d'aigua i gas
Fabricació mecànica
Auxiliar de fabricació mecànica i d'ajust i soldadura
Auxiliar de fusteria metàl·lica i PVC
Auxiliar de mecànica i electricitat

Hostaleria i turisme
Auxiliar de cuina
Auxiliar d'hoteleria: cuina i serveis de restauració
Fusta, moble i suro
Auxiliar de treballs de fusteria i instal·lació de mobles
Imatge personal
Auxiliar d'imatge personal: perruqueria i estètica
Auxiliar de perruqueria
Indústries alimentàries
Auxiliar de la indústria càrnia
Auxiliar de pastisseria i fleca
Informàtica i comunicacions
Auxiliar de muntatge i manteniment d'equips informàtics
Instal·lació i manteniment
Auxiliar de fontaneria i calefacció i climatització
Transport i manteniment de vehicles
Auxiliar de reparació i manteniment de vehicles lleugers
Auxiliar de manteniment de carrosseria de vehicles

El Consorci d'Educació de Barcelona, mitjançant el **PLA JOVE Formació - Ocupació**, programa d'Informació i orientació dels itineraris de transició a la secundària, dona suport als centres per facilitar la inscripció en els PQPI.
Informació general del Pla Jove: 93 320 95 85

Recursos al teu abast



http://www.

Fundació BCN Formació Professional

La Fundació BCN Formació Professional és un instrument de desenvolupament de projectes compartits entre el sector productiu, els centres educatius i totes les entitats que participen en l'FP de la ciutat, que estableix un marc d'entesa i coordinació entre els centres de formació, l'Administració i el teixit empresarial.

Els **objectius estratègics** de la Fundació són:

- Contribuir al desenvolupament d'un sistema de formació professional eficaç i eficient per a la ciutat, tenint com a referent les empreses de Barcelona i de l'àrea metropolitana.
- Fomentar la cultura del treball per a la millora del capital humà i optimitzar la inserció en el món laboral del jovent de formació professional, en el context d'una ocupació de qualitat i de reforçar el desenvolupament econòmic de la ciutat.
- Impulsar iniciatives que permetin millorar el procés de transició dels joves a la vida activa.
- Contribuir, a través de la formació professional, a la consolidació del concepte de Barcelona territori obert a Europa mitjançant la gestió d'accions de mobilitat per Europa destinades als estudiants, al professorat de formació professional i al personal de les empreses.

El patronat de la Fundació està integrat per l'Ajuntament de Barcelona; la Cambra de Comerç, Indústria i Navegació de Barcelona; l'Autoritat Portuària de Barcelona; els sindicats Unió Sindical de Comissions Obreres del Barcelonès i Unió General de Treballadors de Catalunya; el Consorci d'Educació de Barcelona; el Servei d'Ocupació de Catalunya; el Consorci de la Zona Franca; l'associació empresarial Petita i Mitjana Empresa de Catalunya (PIMEC); la societat 22@, SA; la Fundació Gas Natural; el Gremi d'Hotels de Barcelona; Gutmar, SA; Nestlé, SA i Roca Junyent, SL.

En són membres honorífics el Sr. Xavier Carbonell i Roure, el Sr. Joan Clos i Matheu, el Sr. Pasqual Maragall i Mira, la Sra. Marina Subirats i Martori i la Sra. Eulàlia Vintró.



Pg. de Gràcia, 2, 2n. 1-A
08007 Barcelona
T 93 342 94 11
Fax 93 342 94 29
fundaciofp@bcn.cat

www.fundaciobcnfp.cat

Associació Xarxa FP

L'associació Xarxa FP reuneix diverses ciutats europees –entre les quals hi ha Barcelona– amb la voluntat d'elaborar estratègies que afavoreixin la qualitat de la formació professional, la validació de les capacitats adquirides en la formació en alternança amb les empreses i la transició al món del treball.

Aquest procés es fa mitjançant la cooperació, la realització conjunta de projectes i el foment d'una visió d'unitat europea entre joves estudiants gràcies als intercanvis i les estades de formació en empreses d'altres països.

Principals objectius de XARXA FP

- Promocionar la mobilitat dels joves en pràctiques en empreses de la Unió Europea, preparar-los i fer-ne el seguiment i la posterior avaluació.
- Fomentar l'aprenentatge de llengües i l'adquisició de competències lingüístiques especialitzades en entorns professionals.
- Fomentar la col·laboració entre centres de formació i empreses en el entorns professionals afins a les estratègies de cada ciutat.
- Possibilitar la mobilitat del professorat per potenciar la seva formació i la requalificació professional.

Principals activitats de XARXA FP

- Organitzar la formació de centres de treball en empreses de la Unió Europea.
- Revisar i actualitzar els programes de formació en pràctiques.
- Establir criteris de seguiment i avaluació de la formació en pràctiques a les empreses.
- Requalificar el professorat considerant la possibilitat que els docents puguin fer estades en empreses.
- Potenciar la relació entre les ciutats de l'Associació per portar a terme projectes conjuntament.

Les ciutats que aplega l'Associació Xarxa FP són Anvers, Barcelona, Berlín, Colònia, Dénia, Gandia, Goteborg, Kuopio, La Rochelle, Leeds, Lió, Madrid, Mislata, Moscou, Munic, Pargas, Roma, Rovaniemi, Sète, Sheffield, Torí i Toulouse.



Pg. de Gràcia, 2, 2n. 1-A
08007 Barcelona
T 93 342 94 11
Fax 93 342 94 29
xarxafp@bcn.cat

www.bcn.es/xarxafp

Consell de la Formació Professional de Barcelona

El Consell de la Formació Professional de Barcelona és un òrgan de consulta i participació de la ciutat i una eina per fomentar la relació entre la formació professional i l'entorn productiu des d'una plataforma estable de treball dels diferents agents educatius, econòmics i socials que operen en l'entorn local de la formació professional.

Des d'una perspectiva de projecció metropolitana oberta a la participació de tots els agents educatius, econòmics i socials, el Consell de la Formació Professional de Barcelona està format pels agents socials Comissions Obreres i Unió General de Treballadors; l'Associació de Joves Estudiants de Catalunya; la Cambra Oficial de Comerç, Indústria i Navegació de Barcelona; el Consell Econòmic i Social de Barcelona; la Diputació de Barcelona; les patronals Foment del Treball Nacional i PIMEC; tots els centres públics que imparteixen formació professional de la ciutat; els centres concertats de la Federació Escola Cristiana de Catalunya; més de 664 empreses i associacions empresarials dels diferents entorns professionals, i l'Ajuntament de Barcelona.

Els 15 anys de treball del Consell de la Formació Professional de Barcelona i la gran eficàcia i compromís assolits per tots i cadascun dels seus integrants són el millor aval de l'encert en la decisió de crear-lo i, a més a més, el projecten com un bon model de participació ciutadana i de col·laboració entre els àmbits públic i privat. Avui el Consell és un referent que ha estat exportat a altres ciutats importants de Catalunya com Terrassa, Granollers, Mataró i l'Hospitalet i ha estat font d'inspiració del Consell Català de la Formació Professional.

Durant la seva singladura, el Consell de la Formació Professional de Barcelona ha incorporat més de 600 empreses, sense les quals hauria estat impossible portar a terme alguns projectes com ara la millora de la qualitat de les pràctiques dels alumnes, l'experimentació de noves metodologies, la incorporació del professorat a l'empresa per facilitar el seu reciclatge professional o la qualitat de la inserció laboral dels nostres graduats.



Pg. de Gràcia, 2, 2n. 1-A
08007 Barcelona
T 93 342 94 11
Fax 93 342 94 29
consellfpo@bcn.cat

El Consorci d'Educació de Barcelona (CEB)

El Consorci d'Educació de Barcelona és un organisme creat pel Govern de la Generalitat i per l'Ajuntament de Barcelona amb la finalitat de gestionar l'educació a la ciutat de manera conjunta.

Des que es va constituir, l'any 2002, el Consorci ha anat assumint progressivament les competències que li han estat atorgades, en un procés que ha comportat l'assumpció, aquest 2009, de la gestió dels centres educatius públics d'educació infantil, educació primària i educació secundària obligatòria i postobligatòria, de formació professional, d'educació especial i de formació d'adults.

Pel que fa als ensenyaments de formació professional, el Consell de Direcció del Consorci d'Educació aprova cada any l'oferta de cicles professionals i el nombre de grups dins del marc de la planificació quadriennal de l'FP a la ciutat. Per a l'elaboració d'aquesta planificació general i de l'oferta concreta de cada any, el Consorci d'Educació fa una proposta a la Comissió Territorial de Formació Professional de Barcelona per tal d'arribar a un consens. Aquesta comissió territorial està formada per representants de la Direcció General de Formació Professional del Departament d'Educació, del Consell de la Formació Professional de Barcelona, del conjunt de directors de centres públics i del Consell de la Formació Professional de Barcelona.

Al llarg de cada procés de preinscripció i matrícula es fa un seguiment a càrrec de la Comissió d'Escolarització d'Ensenyaments Postobligatoris. Aquesta comissió, presidida per un inspector, està constituïda per representants del Consell Escolar de Barcelona, dels centres públics, dels centres privats concertats, dels sindicats i del Consorci d'Educació de Barcelona.

L'Oficina d'Atenció i Registre del Consorci d'Educació té, entre altres funcions, la d'informar els usuaris sobre els centres de formació professional de la ciutat i els cicles que s'hi imparteixen. Tanmateix, sempre és aconsellable fer una visita als centres de possible elecció per intentar perfilar millor les preferències quant a cicles i centres.

El Consorci d'Educació té així mateix un programa d'orientació acadèmica i professional adreçat tant als tutors com als joves i les seves famílies, que es concreta en el Projecte de vida professional, una iniciativa conjunta de Porta 22 - Barcelona Activa i el Consorci d'Educació de Barcelona.



Consorci d'Educació de Barcelona
Generalitat de Catalunya
Ajuntament de Barcelona

Pl. Urquinaona, 6
08010 Barcelona
T 93 551 10 00
Fax 93 554 25 25
secretaria.ceb@gencat.net

www.edubcn.cat

Oficina d'Escolarització
Pl. Urquinaona, 6
08010 Barcelona
T 93 551 10 00
Fax 93 554 25 25

Porta22

I si encara no saps què vols estudiar, et pots orientar professionalment a Porta22.

Què és Porta22?

- És un espai de lliure accés, anònim i gratuït, on es pot trobar informació, orientació i formació sobre les ocupacions amb futur i les noves cultures del treball.
- Situat al carrer Llacuna, 162, és d'accés lliure i gratuït, i té un horari d'atenció al públic de dilluns a divendres de 9.00 a 20.00 hores.

Quins temes tracta Porta22?

- Les ocupacions amb futur: ocupacions noves, emergents i en transformació.
- Els sectors econòmics emergents: Aeronàutica i Espai; Alimentació; Ciències de la Salut; Ciències de la Vida; Cultura i Lleure; Estètica-Imatge personal; Logística; Mecànica; Medi Ambient; Química; Serveis a les Empreses; Serveis a les Persones, Tecnologies de la Informació i la Comunicació (TIC) i tèxtil.
- Les noves cultures del treball i les organitzacions en xarxa.

Per a què et serveix?

- Per a triar uns estudis adients als teus gustos.
- Per a conèixer noves ocupacions i triar la més adequada als teus interessos.
- Per a identificar les passes que cal seguir per aconseguir una feina.

Com arribar a Porta22

Bus: 7 / B-21 / 56 / 60 / 92 / 192

Metro: Línia 1 - Glòries / Clot

Línia 2 - Clot

Renfe: Clot

Trambaix: Ca l'Aranyó

Horari:

De dilluns a divendres

De 9.00 a 20.00 h

Grups concertats:

De 9.00 a 12.30 h



C. Llacuna, 162-164
08018 Barcelona
T 93 401 98 99
porta22@barcelonactiva.es

www.bcn.es/porta22

Institut Català de les Qualificacions Professionals

L'Institut Català de les Qualificacions Professionals és l'òrgan encarregat de definir un sistema de qualificacions i un sistema de formació professional de les diferents professions i ocupacions.

El sistema de qualificacions i formació professional és un procés que integra per als diferents sectors de l'activitat econòmica:

- El catàleg de competències i qualificacions,
- El catàleg de formació professional,
- El procediment de reconeixement i certificació de les competències adquirides mitjançant l'experiència professional,
- El procediment de convalidació entre els diferents sistemes de formació professional.

Aquest sistema té com a objectius:

- Facilitar la promoció professional de les persones.
- Coordinar les ofertes formatives de la formació professional inicial, la formació professional ocupacional i la formació professional contínua.
- Facilitar l'encaix entre la demanda de mà d'obra qualificada i l'oferta de personal competent.

L'Acreditació de la competència és el procés pel qual s'atorga un reconeixement de competències a una persona, per desenvolupar una professió. Les vies d'acreditació més usuals, en el sistema de formació professional al nostre país, són els títols de formació professional, els certificats de professionalitat, els certificats de formació ocupacional i/o contínua, i també els certificats de les accions formatives dels programes de garantia social i escoles taller.



Generalitat de Catalunya
**Institut Català
de les Qualificacions Professionals**

Via Augusta, 202-226
08021 Barcelona
T 93 551 69 00
Fax 93 241 53 28

www.gencat.net/educacio/icqp/

Resources within your reach

Fundació BCN Formació Professional

Instrument for the development of a shared project within a framework of cooperations between the productive sector and the city's vocational training, with the aim to provide an answer to the needs of the productive environment.

Board of Trustees: City Council of Barcelona, Official Chamber of Commerce, Industry and Navigation of Barcelona, Barcelona Port Authority, Zona Franca Consortium, Barcelona Hotel Association, Gutmar S.A., Nestlé S.A., PIMEC (Small and Medium Companies of Catalonia), Roca i Junyent S.L., Fundació Gas Natural, Barcelona Education Consortium, Employment Service of Catalonia, General Union of Workers of Catalonia - UGT, Syndical Union of Workers Commissions (CCOO) of Barcelona County, 22@ S.A.

Xarxa FP Associacion

The Association brings together the cities of *Antwerp, Barcelona, Berlin, Denia, Gandia, Göteborg, Köln, Kuopio, La Rochelle, Leeds, Lyon, Madrid, Mislata, Moscow, München, Pargas, Roma, Rovaniemi, Sète, Sheffield, Torino* and *Toulouse* and aims to develop strategies that will improve the quality of occupational training, the validation of skills acquired from training in company placements and the transition to the world of employment through cooperation, the joint undertaking of projects and by promoting a vision of European unity among our young students through exchanges and training placements in companies in countries other than those of individual trainees.

Vocational Training Council of Barcelona

Instrument of the city that is promoted by the City Council of Barcelona with the aim to foster the relationship between vocational training and the productive sphere, in order to strengthen an appropriate training that is compatible with the changing needs of the productive system, as well as to simplify the transition to the working world and promote full labour integration.

The Vocational Training Council of Barcelona is designed with a Metropolitan projection and it is open to the participation of all the educational, economic and social agents.

Barcelona Education Consortium

Is a body that was set up by the Autonomous Government of Catalonia in conjunction with Barcelona City Council in order to mutually administer education in the city.

As far as vocational training education is concerned, every year the Board of Directors of the Education Consortium approves the range of professional courses on offer and the number of groups as part of quadrennial planning of vocational training in the city. In order to prepare this general plan and the specific range of programmes on offer each year, the Education Consortium submits a proposal to the Regional Vocational Training Committee in Barcelona to reach a consensus.

Porta22

Is an open access bureau offering information, guidance and training on occupations with a future and new working cultures, all free of charge.

What issues does PORTA22 address?

- Occupations with a future: new, emerging and transforming occupations.
- Emerging economic sectors: aeronautics and space; food; health sciences; life sciences; culture and recreation; aesthetics/personal image; logistics; mechanics; the environment; chemistry; company services; care services and information and communication technologies (ICTs).

The Catalan Institute for Professional Qualifications

Is the body charged with establishing a system for qualifications and vocational training for the various professions and occupations.

The vocational training and qualification system, intended for the various areas of economic activity, is a process that incorporates:

- The catalogue of skills and qualifications
- The catalogue of vocational training
- The procedure for acknowledgment and certification of skills acquired through professional experience
- The procedure for issuing validations applicable across the various vocational training schemes.

Centres de formació professional de Barcelona

CENTRE	OFERTA DE FORMACIÓ PROFESSIONAL A BARCELONA
AF Centre d'estudis C. Fontanella, 19 T 933189335	Tècnic/a superior en Administració i finances Tècnic/a superior en Comerç internacional Tècnic/a superior en Gestió comercial i màrqueting
Amec C. Casp, 130 T 932319412 a8056638@centres.xtec.es	Tècnic/a superior en Gestió comercial i màrqueting
Arco C. Aragó, 135 T 933233523	Tècnic/a en Instal·lacions elèctriques i automatitzades Tècnic/a superior en Educació infantil Tècnic/a superior en Integració social Tècnic/a superior en Instal·lacions electrotècniques
Arts i Tècniques de la Moda Pg. de Gràcia, 114 pral. T 934160000 info@eatm.com www.eatm.com	Tècnic/a superior en Assessoria d'imatge personal
Bemen 3 C. Sant Ferran, 19-25 T 933571258	Tècnic/a en Atenció socio sanitària Tècnic/a en Instal·lacions elèctriques i automatitzades Tècnic/a en Sistemes microinformàtics i xarxes Tècnic/a en Gestió administrativa Tècnic/a superior en Administració de sistemes informàtics Tècnic/a superior en Desenvolupament d'aplicacions informàtiques Tècnic/a superior en Educació infantil Tècnic/a superior en Integració social Curs preparatori per a les proves d'accés de grau superior
Cazcarra C. Comte Borrell, 230 T 933235148 a8058866@centres.xtec.es	Tècnic/a superior en Assessoria d'imatge personal
Centre Aut Grau Mitjà i Sup. APD Elisava Via Augusta, 205 T 932001133 elisava@elisava.net www.elisava.net	Tècnic/a en Autoedició Tècnic/a superior en Gràfica publicitària Tècnic/a superior en Projectes i direcció d'obres de decoració
Centre Aut Grau Sup. APD Art Floral de Catalunya C. Casp, 124 T 932470205 escola@escolaartfloral.org www.escolaartfloral.org	Tècnic/a en Floristeria Tècnic/a superior en Art floral Tècnic/a superior en Elements de jardí
Centre Aut Grau Sup. APD Felicidad Duce C. Guillem Tell, 47 T 932372740 fdmoda@fdmoda.com www.fdmoda.com	Tècnic/a superior en Estilisme d'indumentària Tècnic/a superior en Modelisme d'indumentària
Centre Aut Grau Sup. APD Groc C. Deu i Mata, 11, 13 i 18 T 934195484 groc@egroc.net www.egroc.net	Tècnic/a superior en Ceràmica artística Tècnic/a superior en Fotografia artística Tècnic/a superior en Gràfica publicitària Tècnic/a superior en Il·lustració

CENTRE	OFERTA DE FORMACIÓ PROFESSIONAL A BARCELONA
Centre d'Estudis Catalunya C. Jovellanos, 6 T 933182092	Tècnic/a en Atenció sociosanitària Tècnic/a en Cures auxiliars d'infermeria Tècnic/a superior en Dietètica Tècnic/a superior en Documentació sanitària Tècnic/a superior en Integració social
Centre d'Estudis Politècnics Pl. Urquinaona, 10 T 933020224	Tècnic/a en Comerç Tècnic/a en Gestió administrativa Tècnic/a superior en Administració de recursos Informàtics Tècnic/a superior en Administració i finances Tècnic/a superior en Agències de viatges Tècnic/a superior en Desenvolupament d'aplicacions informàtiques Tècnic/a superior en Gestió comercial i màrqueting Tècnic/a superior en Secretariat Curs preparatori per a les proves d'accés de grau superior
Centre Villar C. Sant Salvador, 29 T 934153722	Tècnic/a en Sistemes microinformàtics i xarxes Tècnic/a superior en Producció d'audiovisuals, ràdio i espectacles Tècnic/a superior en Sistemes de telecomunicació i informàtics Tècnic/a superior en So
Centro Catalán Comercial C. Escòcia, 130 T 933525658	Tècnic/a en Gestió administrativa Tècnic/a superior en Administració i finances Tècnic/a superior en Informació i comercialització turístiques Tècnic/a superior en Secretariat
CETT Av. Can Marçet, 36-38 T 934280777 cett@cett.es www.cett.es	Tècnic/a en Cuina i gastronomia Tècnic/a de Serveis en restauració Tècnic/a superior en Agències de viatges Tècnic/a superior en Gestió d'allotjament turístic Tècnic/a superior en Informació i comercialització turístiques Tècnic/a superior en Restauració
CEYR-Villarroel C. Villarroel, 5 i 7 T 934233086	Tècnic/a en Carrosseria Tècnic/a en Cures auxiliars d'infermeria Tècnic/a en Electromecànica de vehicles Tècnic/a en Farmàcia i parafarmàcia Tècnic/a superior en Automoció Tècnic/a superior en Conducció d'Activitats Físiques i esportives en Medi Rural Tècnic/a superior en Documentació sanitària Tècnic/a superior en Educació infantil Tècnic/a superior en Integració social Tècnic/a superior en Interpretació de la llengua de signes Curs preparatori per a les proves d'accés de grau superior
CFTE Escola Pia de Catalunya C. Immaculada, 25-35 T 932120908 info@emcat.net www.emcat.net	Tècnic/a en Esports d'hivern Tècnic/a en Esports de muntanya i escalada Tècnic/a en Futbol i futbol sala Tècnic/a superior en Esports d'hivern Tècnic/a superior en Esports de muntanya i escalada Tècnic/a superior en Futbol i futbol sala
Colomer C. Leiva, 17-19 cantonada C. Moianès, 61 T 932989495 colomer_1@infonegocio.com	Tècnic/a en Perruqueria
Comercial Català Via Barçino, 32-33 T 932740943	Tècnic/a superior en Educació infantil
Disced C. Sant Pere d'Abanto, 4-6 T 934329988	Tècnic/a en Electromecànica de vehicles Tècnic/a en Instal·lacions elèctriques i automatitzades Tècnic/a en Cures auxiliars d'infermeria Tècnic/a superior en Higiene bucodental Tècnic/a superior en Documentació sanitària

CENTRE	OFERTA DE FORMACIÓ PROFESSIONAL A BARCELONA
<p>EA del Treball C. Comte d'Urgell, 187 T 933219066</p>	<p>Tècnic/a en Decoració ceràmica Tècnic/a superior en Joieria artística</p>
<p>EA Massana C. Hospital, 56 T 934422000</p>	<p>Tècnic/a superior en Art tèxtil Tècnic/a superior en Arts aplicades al mur Tècnic/a superior en Arts aplicades a l'escultura Tècnic/a superior en Gràfica publicitària Tècnic/a superior en Il·lustració Tècnic/a superior en Joieria artística Tècnic/a superior en Modelisme industrial Tècnic/a superior en Projectes i direcció d'obres de decoració</p>
<p>EASD Deià C. Deià, 28-38 T 933546073</p>	<p>Tècnic/a superior en Aparadorisme Tècnic/a superior en Arquitectura efímera Tècnic/a superior en Elements de jardí Tècnic/a superior en Moblament Tècnic/a superior en Projectes i direcció d'obres de decoració</p>
<p>EASD Llotja C. Ciutat de Balaguer, 17 T 934181720</p>	<p>Tècnic/a en Art final de disseny gràfic Tècnic/a en Autoedició Tècnic/a en Dauratge i policromia artístics Tècnic/a en Forja artística Tècnic/a en Fosa artística i galvanoplàstia Tècnic/a en Talla artística en fusta Tècnic/a superior en Aparadorisme Tècnic/a superior en Arts aplicades al mur Tècnic/a superior en Arts aplicades a l'escultura Tècnic/a superior en Ceràmica artística Tècnic/a superior en Enquadrernació artística Tècnic/a superior en Esmalt artístic al foc sobre metalls Tècnic/a superior en Estampacions i tintatges artístics Tècnic/a superior en Estilisme d'indumentària Tècnic/a superior en Gràfica publicitària Tècnic/a superior en Gravat i tècniques d'estampació Tècnic/a superior en Il·lustració Tècnic/a superior en Joieria artística Tècnic/a superior en Mobiliari Tècnic/a superior en Modelisme industrial Tècnic/a superior en Mosaics Tècnic/a superior en Projectes i direcció d'obres de decoració</p>
<p>Eixample Clínic C. Villarroel, 170 T 932279961 drodri@clínic.ub.es www.onmedic.net/eixampleclinic</p>	<p>Tècnic/a en Cures auxiliars d'infermeria Tècnic/a superior en Imatge per al diagnòstic</p>
<p>Escola d'aprenents SEAT Pg. Zona Franca, 53-55 T 934028803 escola.aprenents@seat.es a8032427@xtec.cat</p>	<p>Tècnic/a en Electromecànica de vehicles Tècnic/a en Instal·lació i manteniment electromecànic de maquinària i conducció de línies Tècnic/a en Mecanització</p>
<p>Escola Pia de Sarrià-Calassanç C. Immaculada, 25-35 T 932120908 infoeps@escolapia.net www.sarria.escolapia.net</p>	<p>Tècnic/a en Conducció d'activitats físicoesportives en el medi natural Tècnic/a superior en Animació d'activitats físiques i esportives</p>
<p>Escola Pia Sant Antoni Rda. Sant Pau, 72 T 934410605 santantoni@escolapia.net www.santantoni.escolapia.net</p>	<p>Tècnic/a en Gestió administrativa</p>

CENTRE

OFERTA DE FORMACIÓ PROFESSIONAL A BARCELONA

Escola Professional Salesiana
Pg. Sant Joan Bosco, 42
T 932031100

Tècnic/a en Electromecànica de vehicles
Tècnic/a en Equips electrònics de consum
Tècnic/a en Instal·lacions elèctriques i automatitzades
Tècnic/a en Sistemes microinformàtics i xarxes
Tècnic/a en Fabricació a mida i instal·lació de fusteria i moble
Tècnic/a en Fabricació industrial de fusteria i moble
Tècnic/a en Gestió administrativa
Tècnic/a en Impressió en arts gràfiques
Tècnic/a en Mecanització
Tècnic/a en Preimpresió en arts gràfiques
Tècnic/a superior en Administració de sistemes informàtics
Tècnic/a superior en Desenvolupament d'aplicacions informàtiques
Tècnic/a superior en Desenvolupament de productes electrònics
Tècnic/a superior en Desenvolupament de projectes mecànics
Tècnic/a superior en Disseny i producció editorial
Tècnic/a superior en Producció per mecanització
Tècnic/a superior en Sistemes de regulació i control automàtics
Tècnic/a superior en Sistemes de telecomunicació i informàtics
Curs preparatori per a les proves d'accés de grau superior

Escola Tècnica Professional del Clot
C. València, 680 | T 933516011

Tècnic/a en Electromecànica de vehicles
Tècnic/a en Equips electrònics de consum
Tècnic/a en Instal·lacions elèctriques i automatitzades
Tècnic/a en Mecanització
Tècnic/a en Muntatge i manteniment d'instal·lacions de fred, climatització i producció de calor
Tècnic/a superior en Administració de sistemes informàtics
Tècnic/a superior en Audiologia protèsica
Tècnic/a superior en Automoció
Tècnic/a superior en Desenvolupament d'aplicacions informàtiques
Tècnic/a superior en Desenvolupament de productes electrònics
Tècnic/a superior en Desenvolupament de projectes d'instal·lacions tèrmiques i de fluids
Tècnic/a superior en Desenvolupament de projectes mecànics
Tècnic/a superior en Desenvolupament de projectes urbanístics i operacions topogràfiques
Tècnic/a superior en Desenvolupament i aplicació de projectes de construcció
Tècnic/a superior en Gestió comercial i màrqueting
Tècnic/a superior en Manteniment d'instal·lacions tèrmiques i de fluids
Tècnic/a superior en Producció per mecanització
Tècnic/a superior en Realització i plans d'obres
Tècnic/a superior en Sistemes de regulació i control automàtics
Tècnic/a superior en Sistemes de telecomunicació i informàtics
Curs preparatori per a les proves d'accés de grau superior

Escola Tècnica Professional Xavier
Av. Francesc Cambó, 12
T 933191700

Tècnic/a en Cures auxiliars d'infermeria
Tècnic/a en Farmàcia i parafarmàcia
Tècnic/a en Gestió administrativa
Tècnic/a superior en Administració i finances
Tècnic/a superior en Animació turística
Tècnic/a superior en Dietètica
Tècnic/a superior en Educació infantil
Tècnic/a superior en Secretariat
Curs preparatori per a les proves d'accés de grau superior

Escuela de FP Oscus
C. Violant d'Hongria, 39-49
T 933390544

Tècnic/a en Cures auxiliars d'infermeria
Tècnic/a en Gestió administrativa
Tècnic/a en Instal·lacions elèctriques i automatitzades
Tècnic/a en Laboratori d'imatge
Tècnic/a en Perruqueria
Tècnic/a superior en Documentació sanitària

ESEPP Samper
C. Diputació, 292, baixos
T 934121574
esep@esep.com | www.espp.com

Tècnic/a en Estètica personal decorativa
Tècnic/a en Perruqueria
Tècnic/a superior en Estètica

CENTRE	OFERTA DE FORMACIÓ PROFESSIONAL A BARCELONA
<p>Euroaula C. Aragó, 208-210 T 934510306 info@euroaula.com www.euroaula.com</p>	<p>Tècnic/a superior en Agències de viatges Tècnic/a superior en Gestió d'allotjament turístic Tècnic/a superior en Gestió comercial i màrqueting Tècnic/a superior en Informació i comercialització turístiques</p>
<p>Francesc Pejoan C. Rosselló, 303 T 932074261 www.escolapejoan.com</p>	<p>Tècnic/a superior en Higiene bucodental Tècnic/a superior en Pròtesis dentals</p>
<p>Fundació de Restauració i Hostalatge Pg. del Taulat, 243 T 934532903 escola@ferhb.com www.ferhb.com</p>	<p>Tècnic/a en Cuina i gastronomia Tècnic/a de Serveis en restauració Tècnic/a superior en Gestió d'allotjament turístic Tècnic/a superior en Restauració</p>
<p>Fundació Emi C. Torrent de les Flors, 68 T 932859400 emi@fundemi.com www.fundemi.com</p>	<p>Tècnic/a superior en Administració i finances Tècnic/a superior en Gestió comercial i màrqueting</p>
<p>Granja-Escola Sinai C. Indústria, 137-141 T 934557771 info@escolasinai.com www.escolasinai.com</p>	<p>Tècnic/a en Cuina i gastronomia Tècnic/a de Serveis en restauració</p>
<p>IES Ausiàs March Av. d'Esplugues, 38 T 932033332</p>	<p>Tècnic/a en Sistemes microinformàtics i xarxes Tècnic/a superior en Administració de sistemes informàtics</p>
<p>IES Consell de Cent C. Carrera, 25 T 934424048</p>	<p>Tècnic/a superior en Interpretació de la llengua de signes</p>
<p>IES Escola d'Hoteleria i Turisme de Barcelona C. Pintor Alsamora, 3-5 T 934080018</p>	<p>Tècnic/a en Cuina i gastronomia Tècnic/a en Escorxadors i carnisseria-xarcuteria Tècnic/a en Forneria, pastisseria i confiteria Tècnic/a de Serveis en restauració Tècnic/a superior en Agències de viatges Tècnic/a superior en Gestió d'allotjament turístic Tècnic/a superior en Animació turística Tècnic/a superior en Indústria alimentària Tècnic/a superior en Informació i comercialització turístiques Tècnic/a superior en Restauració</p>
<p>IES Escola del Treball C. Comte d'Urgell, 187 T 934309200</p>	<p>Tècnic/a en Equips electrònics de consum Tècnic/a en Instal·lacions elèctriques i automatitzades Tècnic/a en Fabricació a mida i instal·lació de fusteria i moble Tècnic/a en Fabricació industrial de fusteria i moble Tècnic/a en Gestió administrativa Tècnic/a en Laboratori Tècnic/a en Mecanització Tècnic/a en Muntatge i manteniment d'instal·lacions de fred, climatització i producció de calor Tècnic/a en Preimpressió en arts gràfiques Tècnic/a en Soldadura i caldereria Tècnic/a superior en Administració de sistemes informàtics Tècnic/a superior en Administració i finances Tècnic/a superior en Laboratori d'anàlisi i control de qualitat Tècnic/a superior en Animació d'activitats físiques i esportives Tècnic/a superior en Construccions metàl·liques Tècnic/a superior en Desenvolupament d'aplicacions informàtiques Tècnic/a superior en Desenvolupament de productes electrònics Tècnic/a superior en Desenvolupament de projectes d'instal·lacions tèrmiques i de fluids Tècnic/a superior en Desenvolupament de projectes mecànics Tècnic/a superior en Desenvolupament de projectes urbanístics i operacions topogràfiques Tècnic/a superior en Desenvolupament i aplicació de projectes de construcció Tècnic/a superior en Disseny i producció editorial</p>

CENTRE

OFERTA DE FORMACIÓ PROFESSIONAL A BARCELONA

	<p>Tècnic/a superior en Fabricació de productes farmacèutics i afins Tècnic/a superior en Instal·lacions electrotècniques Tècnic/a superior en Prevenció de riscos professionals Tècnic/a superior en Producció en indústries d'arts gràfiques Tècnic/a superior en Producció per mecanització Tècnic/a superior en Realització i plans d'obres Tècnic/a superior en Secretariat Tècnic/a superior en Sistemes de regulació i control automàtics Tècnic/a superior en Sistemes de telecomunicació i informàtics Curs preparatori per a les proves d'accés de grau superior</p>
<p>IES Flos i Calcat Av. Rio de Janeiro, 92 T 933542961</p>	<p>Tècnic/a en Cures auxiliars d'infermeria Tècnic/a superior en Documentació sanitària</p>
<p>IES Jaume Balmes C. Pau Claris, 121 T 934870301</p>	<p>Tècnic/a en Gestió administrativa Tècnic/a superior en Administració de sistemes informàtics Tècnic/a superior en Desenvolupament d'aplicacions informàtiques</p>
<p>IES Joan Brossa Av. Mare de Déu de Montserrat, 78-84 T 934335180</p>	<p>Tècnic/a en Comerç Tècnic/a superior en Administració de sistemes informàtics Tècnic/a superior en Comerç internacional Tècnic/a superior en Desenvolupament d'aplicacions informàtiques Tècnic/a superior en Gestió comercial i màrqueting Tècnic/a superior en Gestió del transport Tècnic/a superior en Òptica d'ullera</p>
<p>IES Joan d'Àustria C. Selva de Mar, 211 T 933073402</p>	<p>Tècnic/a en Sistemes microinformàtics i xarxes Tècnic/a superior en Administració de sistemes informàtics Tècnic/a superior en Desenvolupament d'aplicacions informàtiques</p>
<p>IES La Guineueta C. Artesania, 53-55 T 933593404</p>	<p>Tècnic/a en Carrosseria Tècnic/a en Cures auxiliars d'infermeria Tècnic/a en Electromecànica de vehicles Tècnic/a en Emergències sanitàries Tècnic/a en Sistemes microinformàtics i xarxes Tècnic/a en Farmàcia i parafarmàcia Tècnic/a en Gestió administrativa Tècnic/a superior en Administració de sistemes informàtics Tècnic/a superior en Administració i finances Tècnic/a superior en Anatomia patològica i citologia Tècnic/a superior en Automoció Tècnic/a superior en Desenvolupament d'aplicacions informàtiques Tècnic/a superior en Dietètica Tècnic/a superior en Laboratori de diagnòstic clínic Tècnic/a superior en Salut ambiental Curs preparatori per a les proves d'accés de grau superior</p>
<p>IES Mare de Déu de la Mercè C. Motors, 122-130 T 932232566</p>	<p>Tècnic/a en Carrosseria Tècnic/a en Electromecànica de vehicles Tècnic/a en Equips electrònics de consum Tècnic/a en Sistemes microinformàtics i xarxes Tècnic/a en Laboratori d'imatge Tècnic/a en Mecanització Tècnic/a en Soldadura i caldereria Tècnic/a superior en Administració de sistemes informàtics Tècnic/a superior en Animació d'activitats físiques i esportives Tècnic/a superior en Automoció Tècnic/a superior en Desenvolupament d'aplicacions informàtiques Tècnic/a superior en Desenvolupament de projectes mecànics Tècnic/a superior en Imatge Tècnic/a superior en Prevenció de riscos professionals Tècnic/a superior en Producció d'audiovisuals, ràdio i espectacles Tècnic/a superior en Realització d'audiovisuals i espectacles Tècnic/a superior en Sistemes de telecomunicació i informàtics Tècnic/a superior en So Curs preparatori per a les proves d'accés de grau superior</p>

CENTRE	OFERTA DE FORMACIÓ PROFESSIONAL A BARCELONA
<p>IES Milà i Fontanals Pl. Josep Ma. Folch i Torres, s/n T 934417958</p>	<p>Tècnic/a en Sistemes microinformàtics i xarxes Tècnic/a superior en Administració de sistemes informàtics Tècnic/a superior en Desenvolupament d'aplicacions informàtiques</p>
<p>IES Miquel Tarradell C. dels Àngels, 1 bis T 934412380</p>	<p>Tècnic/a en Atenció sociosanitària Tècnic/a superior en Educació infantil Tècnic/a superior en Integració social</p>
<p>IES Obert de Catalunya C. Sardenya, 420 T 933476100</p>	<p>Tècnic/a en Atenció sociosanitària Tècnic/a en Equips electrònics de consum Tècnic/a en Instal·lacions elèctriques i automatitzades Tècnic/a en Sistemes microinformàtics i xarxes Tècnic/a en Gestió administrativa Tècnic/a superior en Administració de sistemes informàtics Tècnic/a superior en Administració i finances Tècnic/a superior en Desenvolupament d'aplicacions informàtiques Tècnic/a superior en Educació infantil Tècnic/a superior en Gestió comercial i màrqueting Tècnic/a superior en Prevenció de riscos professionals Tècnic/a superior en Secretariat</p>
<p>IES Poblenou C. Doctor Josep Trueta, 206 T 932253792</p>	<p>Tècnic/a en Comerç Tècnic/a en Sistemes microinformàtics i xarxes Tècnic/a en Gestió administrativa Tècnic/a superior en Administració i finances Tècnic/a superior en Comerç internacional Tècnic/a superior en Gestió comercial i màrqueting Tècnic/a superior en Secretariat</p>
<p>IES Rambla Prim C. Cristòbal de Moura, 223 T 933079960</p>	<p>Tècnic/a en Instal·lacions elèctriques i automatitzades Tècnic/a en Gestió administrativa Tècnic/a en Instal·lació i manteniment electromecànic de maquinària i conducció de línies Tècnic/a superior en Administració i finances Tècnic/a superior en Instal·lacions electrotècniques Curs preparatori per a les proves d'accés de grau superior</p>
<p>IES Salvador Seguí C. Santander, 7-9 T 933142041</p>	<p>Tècnic/a en Atenció sociosanitària Tècnic/a en Caracterització Tècnic/a en Cures auxiliars d'infermeria Tècnic/a en Estètica personal decorativa Tècnic/a en Perruqueria Tècnic/a superior en Animació sociocultural Tècnic/a superior en Assessoria d'imatge personal Tècnic/a superior en Educació infantil Tècnic/a superior en Estètica Tècnic/a superior en Higiene bucodental Tècnic/a superior en Integració social Tècnic/a superior en Pròtesis dentals</p>
<p>IES Vall d'Hebron Pg. de la Vall d'Hebron, 93-95 T 932125004</p>	<p>Tècnic/a en Conducció d'activitats físicoesportives en el medi natural Tècnic/a en Instal·lacions elèctriques i automatitzades Tècnic/a en Estètica personal decorativa Tècnic/a en Gestió administrativa Tècnic/a en Perruqueria Tècnic/a superior en Administració i finances Tècnic/a superior en Animació d'activitats físiques i esportives Tècnic/a superior en Instal·lacions electrotècniques Tècnic/a superior en Secretariat Curs preparatori per a les proves d'accés de grau superior</p>

CENTRE	OFERTA DE FORMACIÓ PROFESSIONAL A BARCELONA
IESM Anna Gironella de Mundet Pg. Vall d'Hebron, s/n T 934280292	Tècnic/a en Confecció i moda Tècnic/a en Instal·lació i manteniment electromecànic de maquinària i conducció de línies Tècnic/a en Muntatge i manteniment d'instal·lacions de fred, climatització i producció de calor Tècnic/a superior en Manteniment d'equips industrials Tècnic/a superior en Patronatge i moda Tècnic/a superior en Sistemes de telecomunicació i informàtics Curs preparatori per a les proves d'accés de grau superior
IESM Bonanova C. Sant Joan de la Salle, 42 T 932540497	Tècnic/a en Cures auxiliars d'infermeria Tècnic/a superior en Anatomia patològica i citologia Tècnic/a superior en Documentació sanitària Tècnic/a superior en Imatge per al diagnòstic Tècnic/a superior en Laboratori de diagnòstic clínic Tècnic/a superior en Radioteràpia
IESM Ferran Tallada C. Gran Vista, 54 T 933577614	Tècnic/a en Atenció sociosanitària Tècnic/a superior en Animació sociocultural Tècnic/a superior en Educació infantil Tècnic/a superior en Integració social
IESM Josep Serrat i Bonastre C. Marquès de Santa Anna, 4 T 932174142	Tècnic/a en Instal·lacions elèctriques i automatitzades Tècnic/a superior en Desenvolupament de projectes urbanístics i operacions topogràfiques Tècnic/a superior en Desenvolupament i aplicació de projectes de construcció Tècnic/a superior en Instal·lacions electrotècniques Curs preparatori per a les proves d'accés de grau superior
IESM Lluïsa Cura Rda. Sant Antoni, 19 T 933255197	Tècnic/a en Comerç Tècnic/a en Gestió administrativa Tècnic/a superior en Administració i finances Tècnic/a superior en Agències de viatges Tècnic/a superior en Gestió d'allotjament turístic Tècnic/a superior en Comerç internacional Tècnic/a superior en Gestió comercial i màrqueting Tècnic/a superior en Gestió del transport Tècnic/a superior en Informació i comercialització turístiques Tècnic/a superior en Secretariat Tècnic/a superior en Serveis al consumidor Curs preparatori per a les proves d'accés de grau superior
IESM Mitjans Audiovisuals (EMAV) Via Laietana, 48-A T 933150356	Tècnic/a superior en Imatge Tècnic/a superior en Producció d'audiovisuals, ràdio i espectacles Tècnic/a superior en Realització d'audiovisuals i espectacles Tècnic/a superior en So
IESM Narcís Monturiol Pg. Salvat Papasseit, s/n T 933107226	Tècnic/a en Laboratori Tècnic/a en Operacions de fabricació de productes farmacèutics Tècnic/a en Planta química Tècnic/a superior en Laboratori d'anàlisi i control de qualitat Tècnic/a superior en Fabricació de productes farmacèutics i afins Tècnic/a superior en Química industrial Tècnic/a superior en Química ambiental Curs preparatori per a les proves d'accés de grau superior

CENTRE	OFERTA DE FORMACIÓ PROFESSIONAL A BARCELONA
IESM Rubió i Tudurí Av. del Marqués de Comillas, 36 T 934243707	Tècnic/a en Jardineria Tècnic/a superior en Gestió i organització de recursos naturals i paisatgístics
Institució Cultural del C.I.C. Via Augusta, 205 T 932001133 iccic@iccic.edu www.iccic.edu	Tècnic/a en Conducció d'activitats físicoesportives en el medi natural Tècnic/a superior en Administració de sistemes informàtics Tècnic/a superior en Animació d'activitats físiques i esportives Tècnic/a superior en Desenvolupament d'aplicacions informàtiques Curs preparatori per a les proves d'accés de grau superior
Ites-Ciape C. Bailèn, 34-36 T 932328993 info@ites.es www.ites.es	Tècnic/a en Laboratori d'imatge Tècnic/a superior en Imatge Tècnic/a superior en Producció d'audiovisuals, ràdio i espectacles Tècnic/a superior en Realització d'audiovisuals i espectacles
Joan Pelegrí C. Consell de Cent, 14 T 934316200	Tècnic/a superior en Administració i finances Tècnic/a superior en Laboratori d'anàlisi i control de qualitat Tècnic/a superior en Sistemes de telecomunicació i informàtics
Josep Pons C. Loreto, 42 T 933210110 info@joseppons.com www.joseppons.com	Tècnic/a en Estètica personal decorativa Tècnic/a en Perruqueria Tècnic/a superior en Assessoria d'imatge personal
La Salle Barceloneta C. Balboa, 18-20 T 933195475	Tècnic/a en Comerç Tècnic/a en Electromecànica de vehicles Tècnic/a en Equips electrònics de consum Tècnic/a en Sistemes microinformàtics i xarxes Tècnic/a en Gestió administrativa
La Salle Gràcia Pl. del Nord, 14 T 932922118 a8007032@xtec.cat www.lasallegracia.org	Tècnic/a superior en Administració de sistemes informàtics Tècnic/a superior en Administració i finances Tècnic/a superior en Comerç internacional Tècnic/a superior en Desenvolupament d'aplicacions informàtiques Tècnic/a superior en Desenvolupament i aplicació de projectes de construcció Tècnic/a superior en Gestió comercial i màrqueting Tècnic/a superior en Sistemes de telecomunicació i informàtics
L'Esperança C. Quito, 25-37 T 933457745	Tècnic/a en Gestió administrativa
López Vicuña C. Consell de Cent, 395-397 T 934876594	Tècnic/a en Atenció socio sanitària Tècnic/a en Cures auxiliars d'infermeria Tècnic/a en Farmàcia i parafarmàcia Tècnic/a en Gestió administrativa Tècnic/a superior en Comerç internacional Tècnic/a superior en Documentació sanitària Tècnic/a superior en Educació infantil Tècnic/a superior en Gestió comercial i màrqueting Curs preparatori per a les proves d'accés de grau superior
Llúria C. Roger de Llúria, 95 T 932155852	Tècnic/a en Gestió administrativa Tècnic/a superior en Administració i finances Tècnic/a superior en Comerç internacional Tècnic/a superior en Desenvolupament d'aplicacions informàtiques Tècnic/a superior en Gestió comercial i màrqueting Tècnic/a superior en Informació i comercialització turístiques
Mediterrani C. Rocafort, 104 T 934269822 mediterrani@mediterrani.com www.mediterrani.com	Tècnic/a superior en Agències de viatges Tècnic/a superior en Gestió d'allotjament turístic Tècnic/a superior en Informació i comercialització turístiques
Miquel Griñó C. Tamarit, 151 T 934266609	Tècnic/a en Perruqueria

CENTRE	OFERTA DE FORMACIÓ PROFESSIONAL A BARCELONA
Molina C. Lorena, 65-71 T 933533810	Tècnic/a en Gestió administrativa
Monlau C. Monlau, 8-10 T 933408204	Tècnic/a en Carrosseria Tècnic/a en Electromecànica de vehicles Tècnic/a en Sistemes microinformàtics i xarxes Tècnic/a en Gestió administrativa Tècnic/a en Instal·lació i manteniment electromecànic de maquinària i conducció de línies Tècnic/a superior en Administració de sistemes informàtics Tècnic/a superior en Automoció Curs preparatori per a les proves d'accés de grau superior
Palcam C. Rosalía de Castro, 30-34 T 934359749	Tècnic/a en Comerç Tècnic/a en Sistemes microinformàtics i xarxes Tècnic/a en Gestió administrativa Tècnic/a superior en Administració de sistemes informàtics Curs preparatori per a les proves d'accés de grau superior
Ramon y Cajal C. Rosselló, 303 planta baixa T 932070680 info@ramonycajal.com www.ramonycajal.com	Tècnic/a en Farmàcia i parafarmàcia Tècnic/a superior en Dietètica Tècnic/a superior en Documentació sanitària Tècnic/a superior en Higiene bucodental Tècnic/a superior en Imatge per al diagnòstic Tècnic/a superior en Laboratori de diagnòstic clínic Tècnic/a superior en Ortesis i pròtesis Tècnic/a superior en Pròtesis dentals
Roca Av. Meridiana, 263 T 932430770	Tècnic/a en Comerç Tècnic/a en Cures auxiliars d'infermeria Tècnic/a en Electromecànica de vehicles Tècnic/a en Equips electrònics de consum Tècnic/a en Gestió administrativa Tècnic/a superior en Administració de sistemes informàtics Tècnic/a superior en Administració i finances Tècnic/a superior en Agències de viatges Tècnic/a superior en Desenvolupament d'aplicacions informàtiques Tècnic/a superior en Documentació sanitària Tècnic/a superior en Educació infantil Tècnic/a superior en Integració social Tècnic/a superior en Sistemes de telecomunicació i informàtics Curs preparatori per a les proves d'accés de grau superior
Roger de Llúria C. Mare de Déu del Coll, 40 T 932171046 info@rogerdelauria.com www.rogerdelauria.com	Tècnic/a en Cures auxiliars d'infermeria Tècnic/a superior en Dietètica Tècnic/a superior en Imatge per al diagnòstic Tècnic/a superior en Laboratori de diagnòstic clínic
Sagrat Cor-Sarrià C. Sagrat Cor, 25 T 932030200	Tècnic/a en Atenció sociosanitària Tècnic/a en Gestió administrativa Tècnic/a superior en Educació infantil Tècnic/a superior en Integració social Curs preparatori per a les proves d'accés de grau superior
Sant Antoni M. Claret C. Sant Antoni M. Claret, 357-371 T 933497566 escolasamclaret@xtec.net	Tècnic/a superior en Imatge per al diagnòstic Tècnic/a superior en Radioteràpia

CENTRE	OFERTA DE FORMACIÓ PROFESSIONAL A BARCELONA
<p>Sant Francesc C. Taquígraf Serra, 7 T 933218377</p>	<p>Tècnic/a en Comerç Tècnic/a en Instal·lacions elèctriques i automatitzades Tècnic/a en Gestió administrativa Tècnic/a superior en Administració de sistemes informàtics Tècnic/a superior en Administració i finances Tècnic/a superior en Desenvolupament d'aplicacions informàtiques Tècnic/a superior en Gestió comercial i màrqueting Tècnic/a superior en Sistemes de telecomunicació i informàtics Curs preparatori per a les proves d'accés de grau superior</p>
<p>Sant Ignasi C. Carrasco i Formiguera, 32 T 936023000</p>	<p>Tècnic/a en Cuina i gastronomia Tècnic/a de Serveis en restauració Tècnic/a superior en Animació d'activitats físiques i esportives Tècnic/a superior en Gestió comercial i màrqueting Tècnic/a superior en Imatge Tècnic/a superior en Informació i comercialització turístiques Tècnic/a superior en Integració social Tècnic/a superior en Producció d'audiovisuals, ràdio i espectacles Tècnic/a superior en Realització d'audiovisuals i espectacles Tècnic/a superior en Restauració</p>
<p>Santa Maria dels Apòstols C. Pere IV, 562 / Rbla. Prim, 146-152 T 933149011</p>	<p>Tècnic/a en Cures auxiliars d'infermeria</p>
<p>Santapau-Pifma C. Alella, 51 T 934080126</p>	<p>Tècnic/a en Equips electrònics de consum Tècnic/a en Instal·lacions elèctriques i automatitzades Tècnic/a en Gestió administrativa Tècnic/a superior en Administració i finances Tècnic/a superior en Gestió comercial i màrqueting Tècnic/a superior en Sistemes de telecomunicació i informàtics Curs preparatori per a les proves d'accés de grau superior</p>
<p>Santíssima Trinitat Ctra. d'Esplugues, 62-70 T 932046312</p>	<p>Tècnic/a en Cures auxiliars d'infermeria Tècnic/a en Gestió administrativa Tècnic/a superior en Administració i finances</p>
<p>Solc Nou Av. Hospital Militar, 165 T 934173311</p>	<p>Tècnic/a en Cures auxiliars d'infermeria Tècnic/a en Farmàcia i parafarmàcia Tècnic/a superior en Educació infantil</p>
<p>Speh-Tres Torres C. Escoles Pies, 51 T 932110612 speh@speh.es www.speh.es</p>	<p>Tècnic/a superior en Administració i finances</p>
<p>Stucom C. Pelai, 8 T 933015696</p>	<p>Tècnic/a en Sistemes microinformàtics i xarxes Tècnic/a en Gestió administrativa Tècnic/a superior en Administració de sistemes informàtics Tècnic/a superior en Administració i finances Tècnic/a superior en Gestió comercial i màrqueting Tècnic/a superior en Sistemes de telecomunicació i informàtics Curs preparatori per a les proves d'accés de grau superior</p>
<p>Thuya C. Sant Gervasi de Cassoles, 68 T 932127412 info@thuya.com www.thuya.com</p>	<p>Tècnic/a en Caracterització Tècnic/a en Estètica personal decorativa Tècnic/a en Perruqueria</p>
<p>Ubaeseae C. Comte Borrell, 21-33 T 934439315 ubaeseae@ubaeseae.es www.ubaeseae.com</p>	<p>Tècnic/a superior en Animació d'activitats físiques i esportives</p>

Curs preparatori per a les proves d'accés de grau superior

POTS FORMAR-TE EN ELS CENTRES

Bemen 3	C. Sant Ferran, 19-25 T 933571258
Centre d'Estudis Politècnics	Pl. Urquinaona, 10 T 933020224
CEYR-Villarroel	C. Villarroel, 5 i 7 T 934233086
CFTE Escola Pia de Catalunya	C. Immaculada, 25-35 T 932120908
Disced	C. Sant Pere d'Abanto, 4-6 T 934329988
Escola Professional Salesiana	Pg. Sant Joan Bosco, 42 T 932031100
Escola Tècnica Professional del Clot	C. València, 680 T 933516011
Escola Tècnica Professional Xavier	Av. Francesc Cambó, 12 T 933191700
IES Escola del Treball	C. Comte d'Urgell, 187 T 934309200
IES La Guineueta	C. Artesania, 53-55 T 933593404
IES Mare de Déu de la Mercè	C. Motors, 122-130 T 932232566
IESM Anna Gironella de Mundet	Pg. Vall d'Hebron, s/n T 934280292
IESM Josep Serrat i Bonastre	C. Marquès de Santa Anna, 4 T 932174142
IESM Lluïsa Cura	Rda. Sant Antoni, 19 T 933255197
IESM Narcís Monturiol	Pg. Salvat Papasseit, s/n T 933107226
IES Rambla Prim	C. Cristòbal de Moura, 223 T 933079960
IES Vall d'Hebron	Pg. de la Vall d'Hebron, 93-95 T 932115116
Institució Cultural del C.I.C.	Via Augusta, 205 T 932001133
López Vicuña	C. Consell de Cent, 395-397 T 934876594
Llúria	C. Roger de Llúria, 95 T 932155852
Miquel Griño	C. Tamarit, 151 T 934266609
Monlau	C. Monlau, 8-10 T 933408204
Palcam	C. Rosalia de Castro, 30-34 T 934359749
Roca	Av. Meridiana, 263 T 932430770
Sagrat Cor-Sarrià	C. Sagrat Cor, 25 T 932030200
Sant Francesc	C. Taquígraf Serra, 7 T 933218377
Santapau-Pifma	C. Alella, 51 T 934080126
Stucom	C. Pelai, 8 T 933015696

PER A MÉS INFORMACIÓ

Oficina d'Informació Escolar del Consorci d'Educació de Barcelona

Pl. Urquinaona, 6
Telèfon 93 551 10 00

Institut d'Educació de l'Ajuntament de Barcelona

Pl. Espanya, 5
Telèfon 93 402 36 63

Oficines d'Atenció al Ciutadà (OAC) de l'Ajuntament de Barcelona

OAC de Ciutat Vella: C. Ramelleres, 17
OAC de l'Eixample: C. Aragó, 311
OAC de Sants-Montjuïc: C. Creu Coberta, 104
OAC de les Corts: Pl. Comas, 18
OAC de Sarrià-Sant Gervasi: C. Anglí, 31
OAC de Gràcia: C. Francisco Giner, 46
OAC d'Horta-Guinardó: Rda. Guinardó, 49
OAC de Nou Barris: Dr. Pi i Molist, 133
OAC de Sant Andreu: Pl. Orfila, 1
OAC de Sant Martí: Pl. Valentí Almirall, 1
OAC de Sant Miquel: Pl. Sant Miquel, 4

Telèfon 010

(Preu de la trucada: 0,55 euros + IVA/3 minuts)

www.edubcn.cat

www.bcn.cat/educacio

www.fundaciobcnfp.cat



**Consorci d'Educació
de Barcelona**
Generalitat de Catalunya
Ajuntament de Barcelona

Consorci d'Educació de Barcelona
Pl. Urquinaona, 6
08010 Barcelona
Telèfon 93 551 10 00
secretaria.ceb@gencat.net



Fundació BCN Formació Professional
Pg. de Gràcia, 2, 2n. 1-A
08007 Barcelona
Telèfon 93 342 94 11
fundaciofp@bcn.cat