

DETALL "A" SECCIÓ HORIZONTAL E:1/10

1. FORMIGO CEL·LULAR DE PENDENTS 300 Kg/m³, 12,5 cm DE GRUXXIMITJA EN COBERTES.
2. CAPA DE REGULARITZACIÓ DE MORTER DE CIMENT 1:6, 3 cm DE GRUXX, AMB ACABAT REGELAT.
3. LAMINA DE FELTRE DE POLIPROPIÈ AMB UN PER DE 150 g/m², COL·LOCADA NO ADHERIDA.
4. IMPERMEABILITZACIÓ AMB DUES LAMINES BITUMINOSES LBM (SBS)-40-FV, SISTEMA NO ADHERIT.
5. ALLIAMENT DE PLAQUES DE POLIESTIRÈ EXTRUIT D'ALTA DENSITAT TIPUS IV, PREPARADES AMB ENCAIXI COL·LOCADA A TRENCAJUNTS DE 8 cm DE GRUXX (DUES PLAQUES DE 4 cm DE GRUXX).
6. CAPA DE PROTECCIÓ DE MORTER DE CIMENT M-408 LLEUGERAMENT ARMADA, AMB GRUXX MÍNIM DE 5 cm, 16mm/32mm.
7. CAPA DE GRAVA DE DIFERENTS DIAMETRES ARREBOSSAT AMB MORTER DE CIMENT HIDRÒFUG REGELAT, 15 mm DE GRUXX, ARMAT AMB MALLATEX EN PUNTS D'UNIO DE DIFERENTS MATERIALS.
9. PARET DE GERO 14x10x28.
10. ACABAT DE MONOCAPA.
11. ALLIAMENT AMB PLAFONS DE POLIESTIRÈ EXTRUIT ENCADELLATS DE DENSITAT MÍNIMA DE 30 kg/m³, SUBJECTAT A TANCAMENT AMB ROSETES DE PVC (1/m²), FORJAT RETICULAR DE 33 cm DE CANTELL AMB CASSETONS NO RECUPERABLES.
12. CEL·LAS CONTINUU PLAQUES DE CARTRÓ GUXX 15 mm PRINTAT, FIXAT AMB ENTANMAT OCULT I SUSPENSIO AUTONIVELLADORA DE BARRA ROSCADA, AMB BANDA DE DILATACIÓ PERIMETRAL.
14. FIXACIÓ CEL·LAS CONTINUU SUSPENSIO AUTONIVELLADORA DE BARRA ROSCADA
15. GUXX PER A PERSIANA ENROLLABLE
16. ESCOPIDOR DE PEDRA DE SANT VICENÇ AMB GOTERÓ, ENTREGA AL BRANCAL AMB SOLAPAMENT 2 cm.
17. SEPARADOR PERIMETRAL PAVIMENT 2 cm DE GRUXX POLIESTIRÈ EXPANDIT.
18. CAIXA DE PERSIANA REALITZADA IN SITU, AMB MARC DE TUB D'ALUMINI, AMB MONTANTS INTERIORS DE REFORÇ CADA 50 cm AMB ALLIAMENT DE POLIESTIRÈ EXTRUIT DE DENSITAT 38 kg/m³ 1,4 cm DE GRUXX.
19. FUSTERIA D'ALUMINI PRACTICABLE, AMB PERFILS D'ALUMINI EXTRUSIONAT, RUPIDURA DE PONT TÈRMIC, LACAT COLOR ALUMINI NATURAL, VIBRES AMB ESPECIFICACIÓ SEGONS PLANOL DE FUSTERIA DOBLE VIDRE CLIMÀLIT.
20. PREMARÇ DE TUB D'ACER GALVANITZAT.
21. GUXX LAMINAT DOBLE PLAÇA DE 13 mm O PLAÇA DE 15 mm FIXADA SOBRE ESTRUCTURA METAL·LICA AUTOPORTANT FIXADA A LA PARET.
22. SUBESTRUCTURA PER AL TRASDOSAT DE PLAQUES DE CARTRÓ-GUXX DE PERFILS D'ACER GALVANITZAT.
23. ALLIAMENT DE LLANA DE ROCA.
24. PAVIMENT DE GRES PORCELÀNIC
25. CAPA DE MORTER.
26. LIT DE SORRA.
27. SÒCOL DEL MATEX MATERIAL QUE EL PAVIMENT.
28. TAPA EXTERIOR REGISTRABLE DE PERSIANA CLIPADA A L'ESTRUCTURA DE LA CAIXA DE PERSIANA.

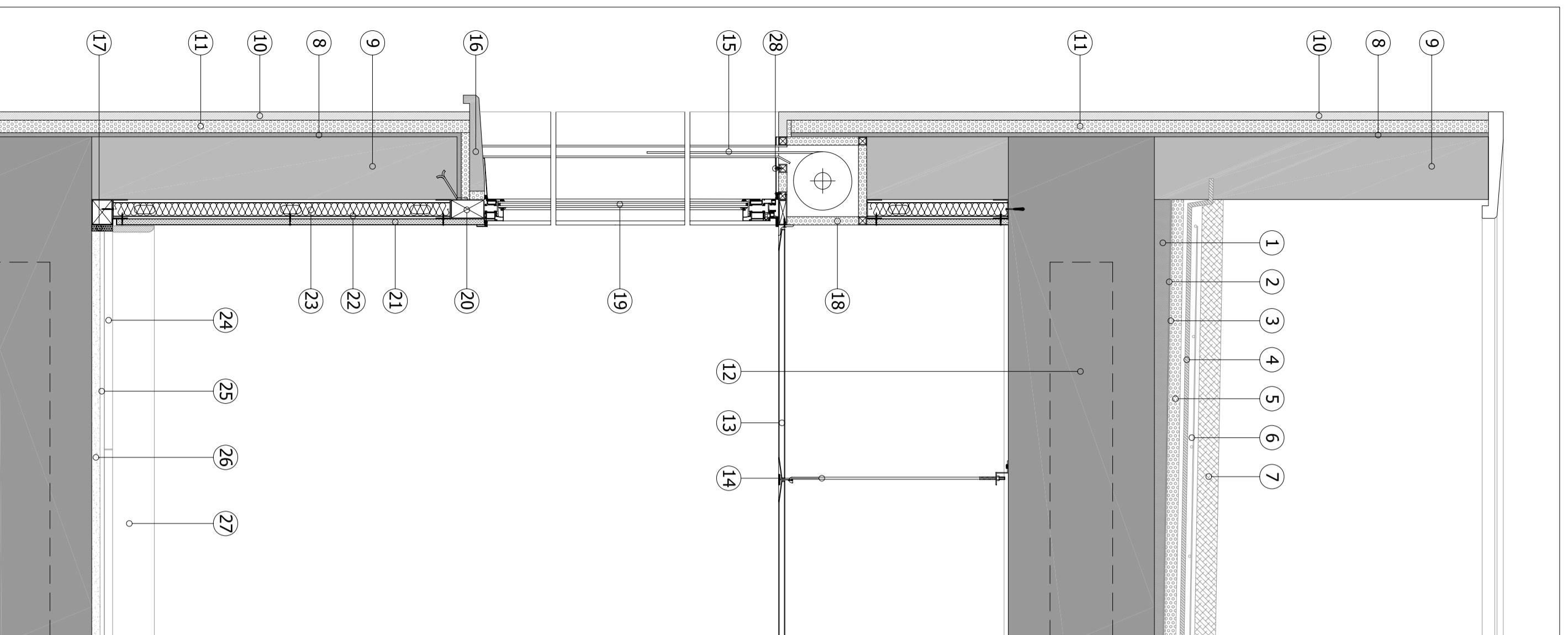

DETALL "A" SECCIÓ VERTICAL E:1/10

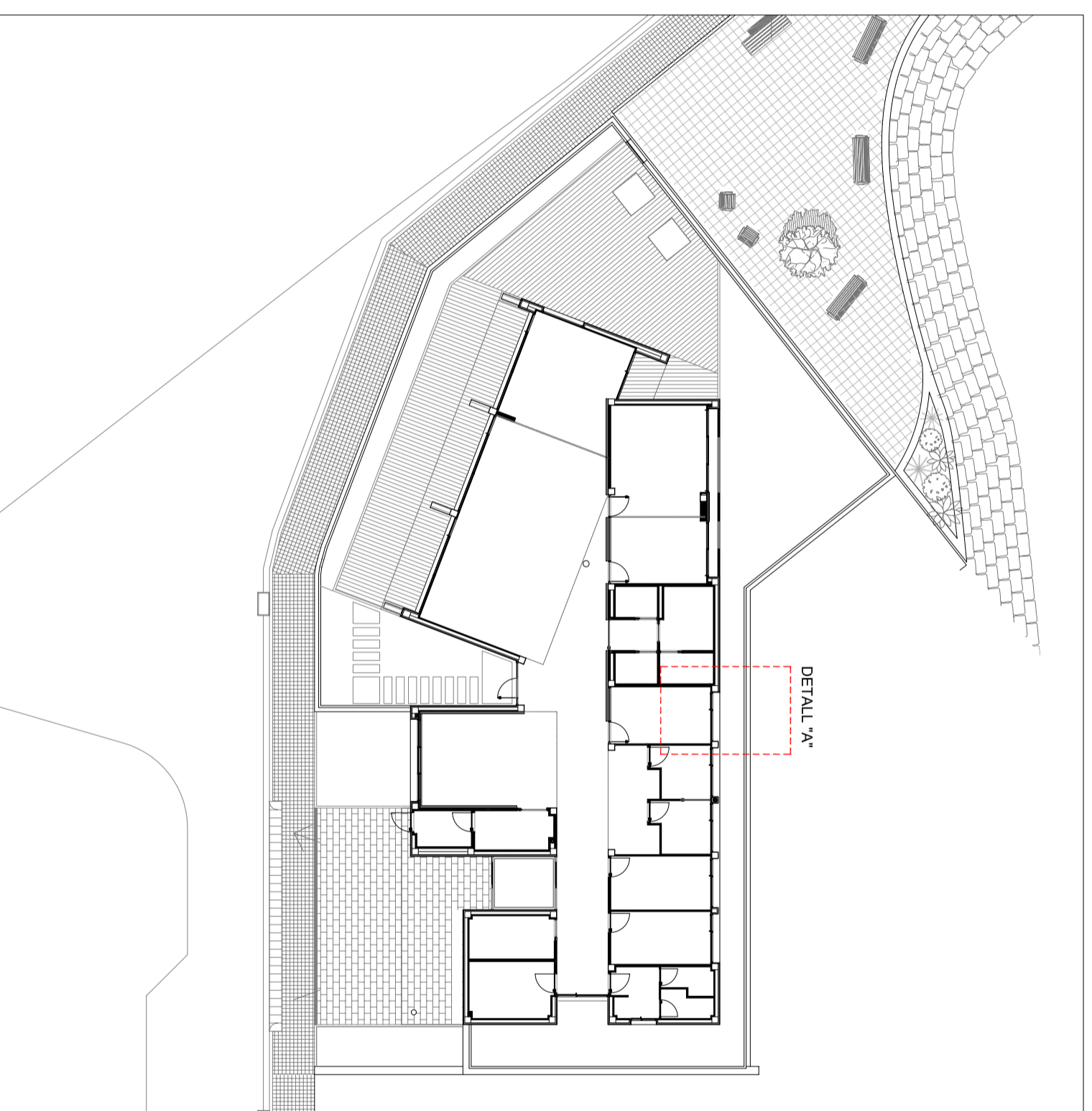

PROJECTE BÀSIC I EXECUTIU

CENTRE DE DIA PER A GENT GRAN JORBA - L'ANOIA (BARCELONA)

Ferran Mateu i Soler
arquitecte

ARQUIT
emc

COPÈRNIC, 94 Ent. 3^a. 08006 BARCELONA
Tel. 93 202 2801 * Fax 93 209 7339
arquitema @ arquitema.com
www.arquitema.com

Visat

Orientació

Plànol
**DETALLS
CONSTRUCTIUS DE
FAÇANA**

Número de plànol
A-07

Escala
1:10

Data
VI-2009

Per encàrrec de:

AJUNTAMENT DE JORBA
Carrer Major, 2
NIF: P-0810200-F
08719 JORBA



Client