



Ajuntament de
Premià de Mar



INVERSIÓ 2010

INVERSIÓ 2010





Objectius estratègics

L'equip de govern municipal va plantejar, per a aquesta legislatura, un gran repte: impulsar un Pla d'Actuació Municipal (PAM) ambiciós però alhora realista i que fos possible de materialitzar.

Tot i que vàrem centrar l'any 2009 com la plasmació més evident dels eixos d'aquest pla, aquest any 2010 mantenim el compromís:

- Premià de Mar: Capital del Baix Maresme
- Premià de Mar: La transformació necessària
- Premià de Mar: L'Ajuntament amable



Ajuntament de
Premià de Mar



INVERSIÓ 2010

Capital del Baix Maresme

Les inversions previstes dissenyen una centralitat oberta i integradora amb la resta de pobles del Baix Maresme.

Acabar el nou teatre de l'Amistat, reformar el sostre de l'antiga piscina, les obres del pavelló del Voramar, l'aparcament al centre de la ciutat, millora i adaptació de voreres... són evidentment obres per a la nostra vila, però també seran un pol d'atracció pels veïns d'altres poblacions, fent possible que Premià de Mar continuï essent un referent.



Ajuntament de
Premià de Mar



INVERSIÓ 2010

La transformació necessària

La voluntat de fer un Premià millor, sumada a la bona tasca en la gestió econòmica i les aportacions extraordinàries rebudes (únicament destinades a inversió), més les inversions planificades amb subvencions des dels inicis de la legislatura, ens ha portat a poder continuar la forta inversió que es va plantejar l'any passat.



L'ajuntament amable

El ciutadà com a eix central és el punt de partida de la nostra política d'inversió. Per tant, el mapa d'inversions ha de ser compatible amb la vida diària dels premianencs i les premianenques.

La informació puntual i rigorosa, i la gestió sostenible són l'eix central de la política que hem endegat aquest mandat .

Tot això, acompanyat del pla de participació ciutadana que ja hem endegat i que converteix en actors principals d'aquesta transformació els nostres vilatans.





Ajuntament de
Premià de Mar



INVERSIÓ 2010

Més de 40 actuacions





Ajuntament de
Premià de Mar



INVERSIÓ 2010





PAVIMENTACIÓ I SUPRESSIÓ BARRERES ARQUITECTÒNIQUES:

- 1 -ABAT OLIBA (ENTRE JOAN XXIII I ENRIC BORRÀS)
- 2 -SANT FERRAN (ENTRE MARESME I CIRCUMVAL·LACIÓ)
- 3 -C/ MARESME
- 4 -GRAN VIA (ENTRE PREMIÀ DE DALT I RIERA)
- 5 -ASERA DE PREMIÀ (ENTRE GRAN VIA I ENRIC GRANADOS)
- 6 -C/ MARINA (ENTRE GRAN VIA I ENRIC GRANADOS)
- 7 -C/ JACINT VERDAGUER (ENTRE RIERA I MARINA)
- 8 -C/SANT FERRAN (ENTRE CIRCUMVAL·LACIÓ I NARCÍS MONTURIOL)
- 9 -C/LOURDES (ENTRE RAMON I CAJAL I PTGE. VALLÉS)
- 10 -C/ DEL CARME (ENTRE PTGE. PRIM I PTGE VALLÉS)
- 11 -C/ RAMON LLULL (ENTRE GRAN VIA I UNIÓ)
- 12 -C/ ROMÀ PIERA I POMPEU FABRA (INCLÒS PASSATGE SENSE PAVIMENTAR)
- 13 -PASSATGE VALLÉS
- 14 -AVGDA. ROMA (ENTRE CAMÍ RAL I JOAN XXIII)
- 15 -GRAN VIA (ENTRE DE LA PLAÇA I DR. FLEMING)
- 16 -C/ NÚRIA (ENTRE DE LA PLAÇA I PTGE GENERAL PRIM)

RENOVACIÓ DE L'ENLLUMENAT PÚBLIC

- 17 -CAMÍ RAL (ENTRE JOAN PRIM I CTRA. DE VILASSAR DE DALT)
- 18 -CTRA DE VILASSAR DE DALT(ENTRE ENRIC GRANADOS I CAMÍ RAL)
- 19 -SECTOR GRAN VIA, ABAT OLIBA, NARCÍS MONTURIOL I CTRA. DE PREMIÀ DE DALT
- 20 -C/ESKAMPLE (ENTRE SANT ANTONI I AURORA)
- 21 -FRANCESC MORAGAS (ENTRE SANT ANTONI I AURORA)

CONSTRUCCIÓ, REHABILITACIÓ I ADAPTACIÓ D'EQUIPAMENTS MUNICIPALS

- 22 -CENTRE CULTURAL L'AMISTAT
- 23 -PAVELLÓ VORAMAR
- 24 -CASAL D'AVIS CAN MANENT
- 25 -PISCINA MUNICIPAL
- 26 -ESCOLA SANT CRISTÓFOL (TANCAMENTS)
- 27 -EDIFICI JUTJAT DE PALU: ADAPTACIÓ ACCÉS PRINCIPAL I REHABILITACIÓ
- 28 -ESCOLA MUNICIPAL DE MÚSICA: ADEQUACIÓ I SUPRESSIÓ DE LES BARRERES ARQUITECTÒNIQUES

MILLORA DE LES XARXES D'ABASTAMENT D'AIGUA

- 29 -C/ ESKAMPLE (ENTRE SANT ANTONI I AURORA)
- 30 -C/FRANCESC MORAGAS (ENTRE SANT ANTONI I AURORA)
- 31 -C/ JAUME BALMES (ENTRE RIERA I MARINA)
- 32 -C/ TORRAS I BAGES (ENTRE RIERA I MARINA)
- 33 -C/PILAR (ENTRE C/DE LA PLAÇA I C/JOAN PRIM)
- 34 -C/ RAMON I CAJAL (ENTRE C/MONTSERRAT I C/PILAR)
- 35 -AVGDA. ROMA COSTAT OEST (ENTRE C/JOAN XXIII I GRAN VIA)
- 36 -PASSATGE PRIM (ENTRE C/ CISA I MERCÉ)
- 37 -CAMÍ RAL (ENTRE C/RADMON DE PENYAFORT I C/SANTIAGO RUSIÑOL)
- 38 -C/UNIÓ (ENTRE JOAN PRIM I RAMON LLULL)

SUBSTITUCIÓ DE LA XARXA DE CLAVEGUERAM

- 39 -C/ ESKAMPLE (ENTRE SANT ANTONI I AURORA)
- 40 -C/FRANCESC MORAGAS (ENTRE SANT ANTONI I AURORA)
- 41 -C/ JAUME BALMES (ENTRE RIERA I MARINA)
- 42 -C/ TORRAS I BAGES (ENTRE RIERA I MARINA)
- 43 -C/PILAR (ENTRE C/DE LA PLAÇA I C/JOAN PRIM)
- 44 -C/ RAMON I CAJAL (ENTRE C/MONTSERRAT I C/PILAR)

ACTUACIONS DE FUTUR

- 45 -BARRADOR DE CAN FOU - CAMP DE MAR
- 46- PLA ESPECIAL DEL PORT



Pavimentació i supressió de Barreres arquitectòniques

- Abat Oliba (entre Joan XXIII i Enric Borràs)
- Sant Ferran (entre Maresme i Circumval·lació)
- C/ Maresme
- Gran Via (entre Premià de Dalt i Riera)
- Riera de Premià (entre Gran Via i Enric Granados)
- C/ Marina (entre Gran Via i Enric Granados)
- C/ Jacint Verdaguer (entre Riera i Marina)
- C/Sant Ferran (entre Circumval·lació i Narcís Monturiol)
- C/Lourdes (entre Ramon i Cajal i Ptge. Vallès)
- C/ del Carme (entre Ptge. Prim i Ptge Vallès)
- C/ Ramon Llull (entre Gran Via i Unió)
- C/ Romà Piera i Pompeu Fabra (inclòs passatge sense pavimentar)
- Passatge Vallès
- Avgda. Roma (entre Camí Ral i Joan XXIII)
- Gran Via (entre de la Plaça i Dr. Fleming)
- C/ Núria (entre de la Plaça i Ptge General Prim)





Ajuntament de
Premià de Mar



INVERSIÓ 2010

Abat Oliba (entre Joan XXIII i Enric Borràs)





Ajuntament de
Premià de Mar



INVERSIÓ 2010

Sant Ferran (entre Maresme i Circumval·lació)





Ajuntament de
Premià de Mar



INVERSIÓ 2010

Carrer Maresme





Ajuntament de
Premià de Mar



INVERSIÓ 2010

Gran Via (entre Premià de Dalt i Riera)





Ajuntament de
Premià de Mar



INVERSIÓ 2010

Riera de Premià (entre Gran Via i Enric Granados)





Ajuntament de
Premià de Mar



INVERSIÓ 2010

C/ Marina (entre Gran Via i Enric Granados)





Ajuntament de
Premià de Mar



INVERSIÓ 2010

C/ Jacint Verdaguer (entre Riera i Marina)





Ajuntament de
Premià de Mar



INVERSIÓ 2010

C/Sant Ferran (entre Circumval·lació i Narcís Monturiol)





Ajuntament de
Premià de Mar



INVERSIÓ 2010

C/Lourdes (entre Ramon i Cajal i Ptge. Vallès)





Ajuntament de
Premià de Mar



INVERSIÓ 2010

C/ del Carme (entre Ptge. Prim i Ptge Vallès)





Ajuntament de
Premià de Mar



INVERSIÓ 2010

C/ Ramon Llull (entre Gran Via i Unió)





Ajuntament de
Premià de Mar



INVERSIÓ 2010

C/ Romà Piera i Pompeu Fabra (inclòs passatge sense pavimentar)





Ajuntament de
Premià de Mar



INVERSIÓ 2010

Passatge Vallès





Ajuntament de
Premià de Mar



INVERSIÓ 2010

Avgda. Roma (entre Camí Ral i Joan XXIII)





Ajuntament de
Premià de Mar



INVERSIÓ 2010

Gran Via (entre C/ de la Plaça i Dr. Fleming)





Ajuntament de
Premià de Mar



INVERSIÓ 2010

C/ Núria (entre de la Plaça i Ptge General Prim)





Renovació de l'enllumenat públic

- Camí Ral (entre Joan Prim i Ctra. de Vilassar de Dalt)
- Ctra de Vilassar de Dalt(entre Enric Granados i Camí Ral)
- Sector Gran Via, Abat Oliba, Narcís Monturiol i Ctra. de Premià de Dalt
- C/Eixample (entre Sant Antoni i Aurora)
- Francesc Moragas (entre Sant Antoni i Aurora)



- RENOVACIÓ DE L'ENLLUMENAT PÚBLIC**
- 17 -CAMÍ RAL (ENTRE JOAN PRIM I CTRA. DE VILASSAR DE DALT)
 - 18 -CTRA DE VILASSAR DE DALT(ENTRE ENRIC GRANADOS I CAMÍ RAL)
 - 19 -SECTOR GRAN VIA, ABAT OLIBA, NARCÍS MONTURIÓL I CTRA. DE PREMIÀ DE DALT
 - 20 -C/EIXAMPLE (ENTRE SANT ANTONI I AURORA)
 - 21 -FRANCESC MORAGAS (ENTRE SANT ANTONI I AURORA)

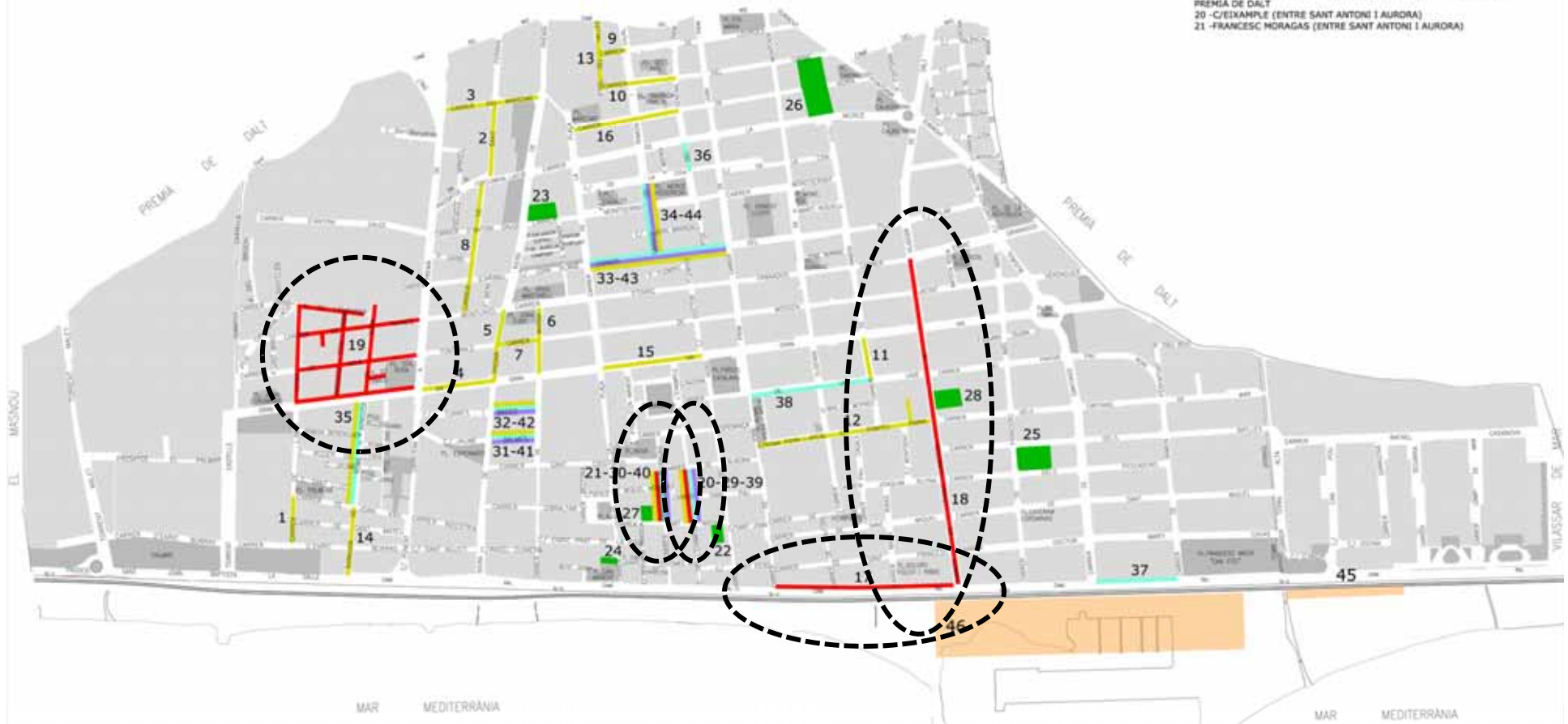



Ajuntament de
Premià de Mar



INVERSIÓ 2010

Camí Ral (entre Joan Prim i Ctra. de Vilassar de Dalt)





Ctra de Vilassar de Dalt(entre Enric Granados i Camí Ral)





Sector Gran Via, Abat Oliba, Narcís Monturiol i Ctra. de Premià de Dalt





C/Eixample (entre Sant Antoni i Aurora)





Francesc Moragas (entre Sant Antoni i Aurora)





Construcció, rehabilitació i adaptació d'equipaments municipals

- Centre Cultural l'Amistat
- Pavelló Voramar
- Casal d'avis Can Manent
- Piscina Municipal
- Escola Sant Cristòfol (tancaments)
- Edifici Jutjat de Pau: adaptació accés principal i rehabilitació
- Escola Municipal de Música: adequació i supressió de les barreres arquitectòniques



- CONSTRUCCIÓ, REHABILITACIÓ I ADAPTACIÓ D'EQUIPAMENTS MUNICIPALS**
- 22 - CENTRE CULTURAL L'AMISTAT
 - 23 - PAVELLÓ VORAMAR
 - 24 - CASAL D'AVIS CAN MANENT
 - 25 - PISCINA MUNICIPAL
 - 26 - ESCOLA SANT CRISTÒPOL (TANCAMENTS)
 - 27 - EDIFICI JUTJAT DE PAU: ADAPTACIÓ ACCÉS PRINCIPAL I REHABILITACIÓ
 - 28 - ESCOLA MUNICIPAL DE MÚSICA: ADEQUACIÓ I SUPRESSIÓ DE LES BARRERES ARQUITECTÒNIQUES

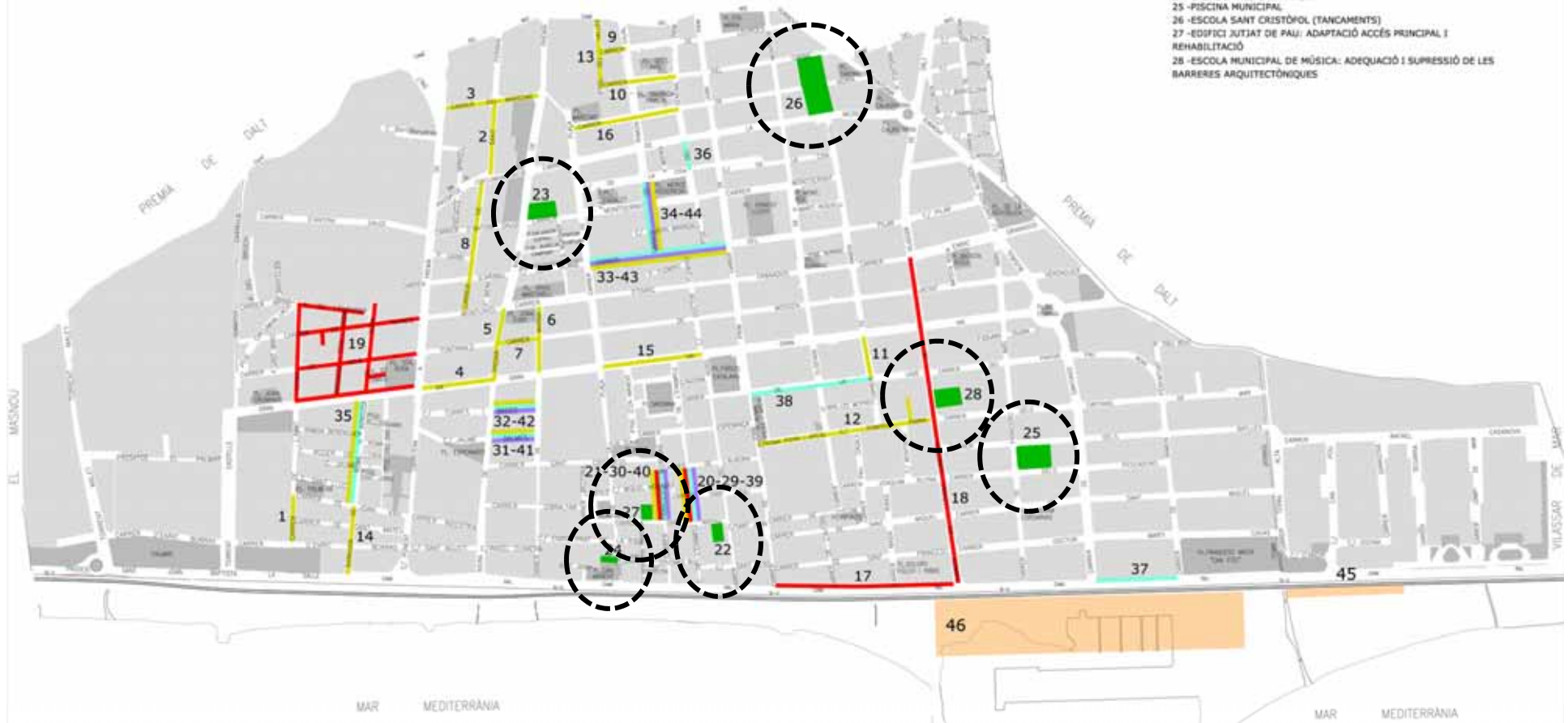



Ajuntament de
Premià de Mar



INVERSIÓ 2010

Centre Cultural l'Amistat





Ajuntament de
Premià de Mar



INVERSIÓ 2010

Pavelló Voramar

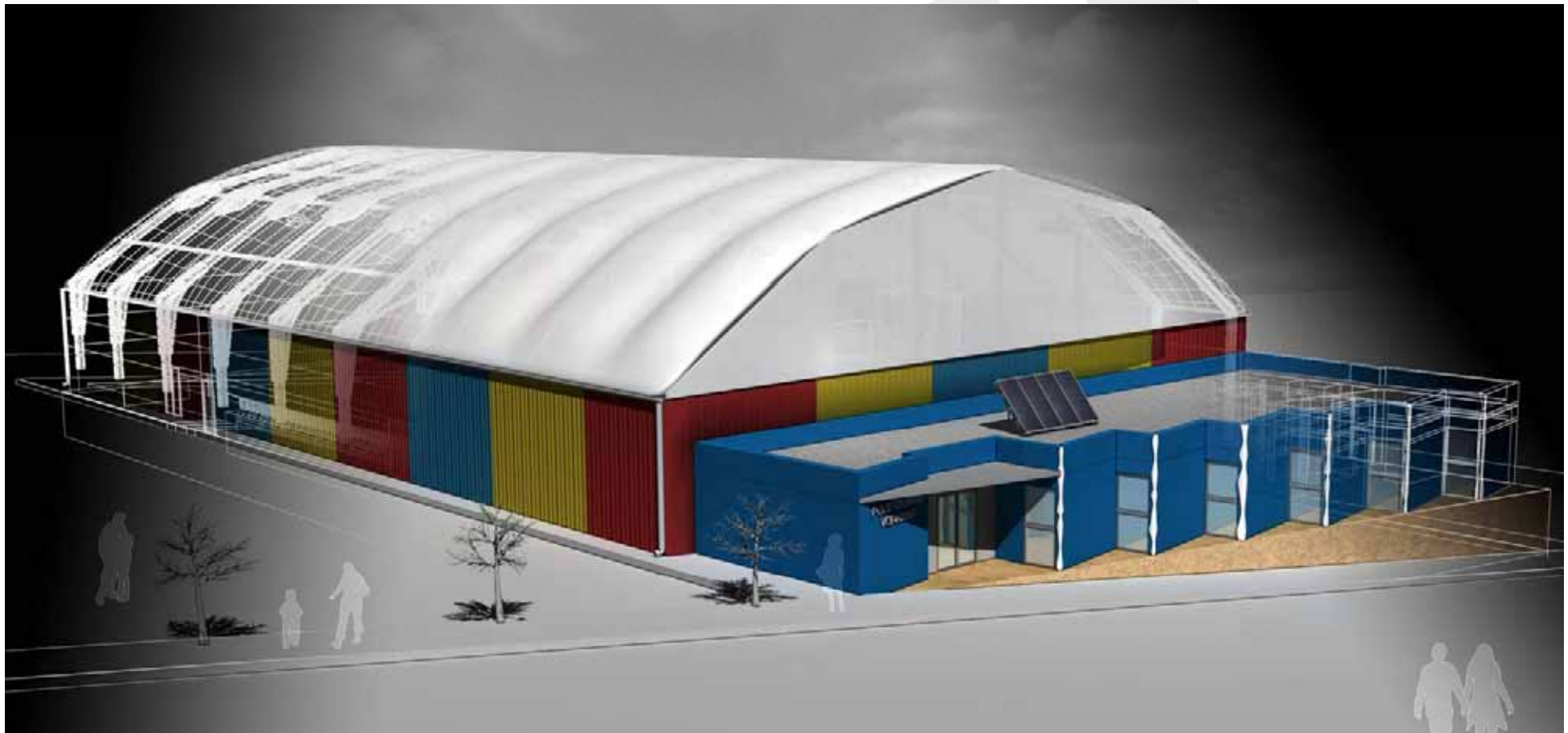



Casal d'avis Can Manent

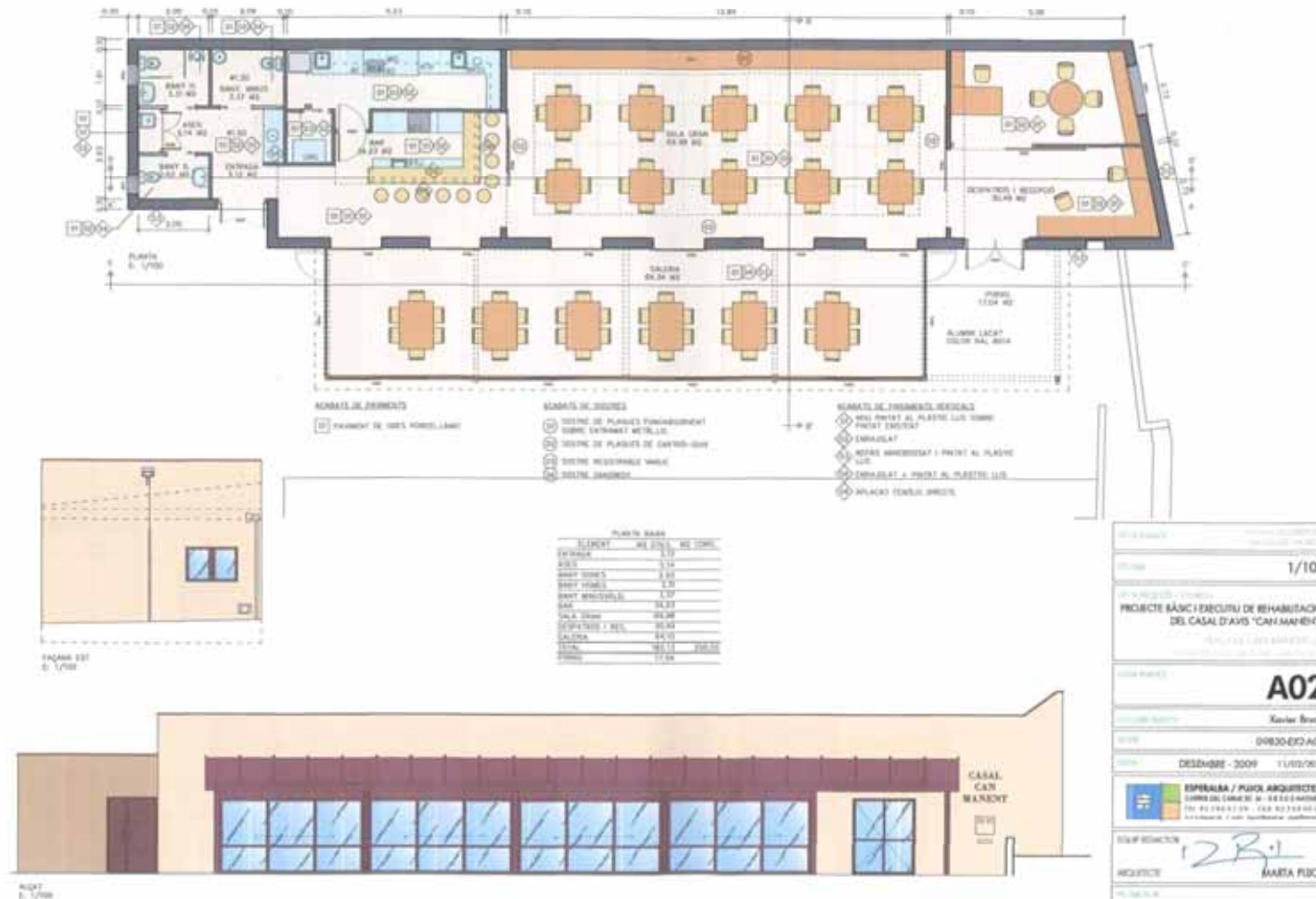



Piscina Municipal

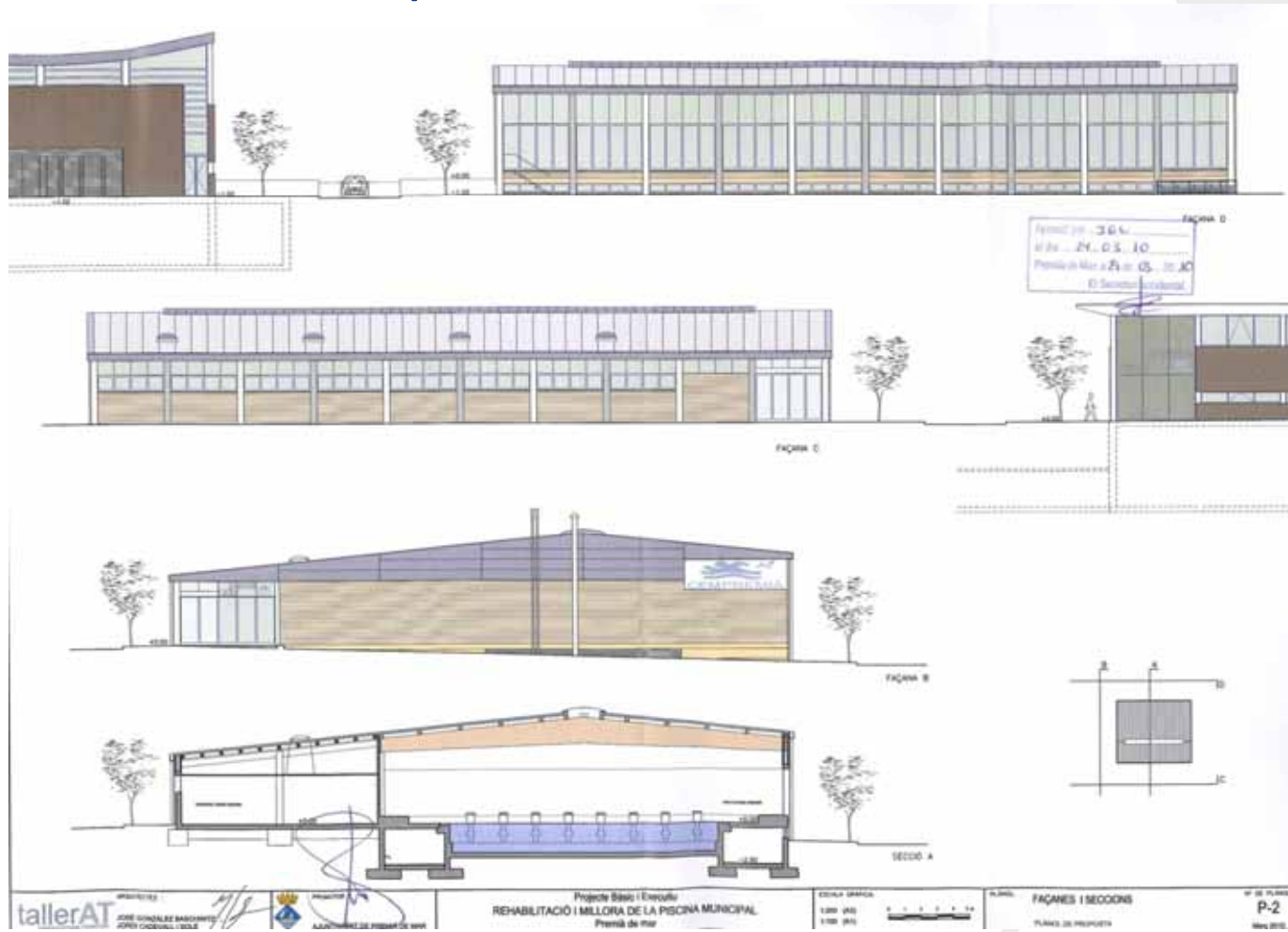



Escola Sant Cristòfol (tancaments)

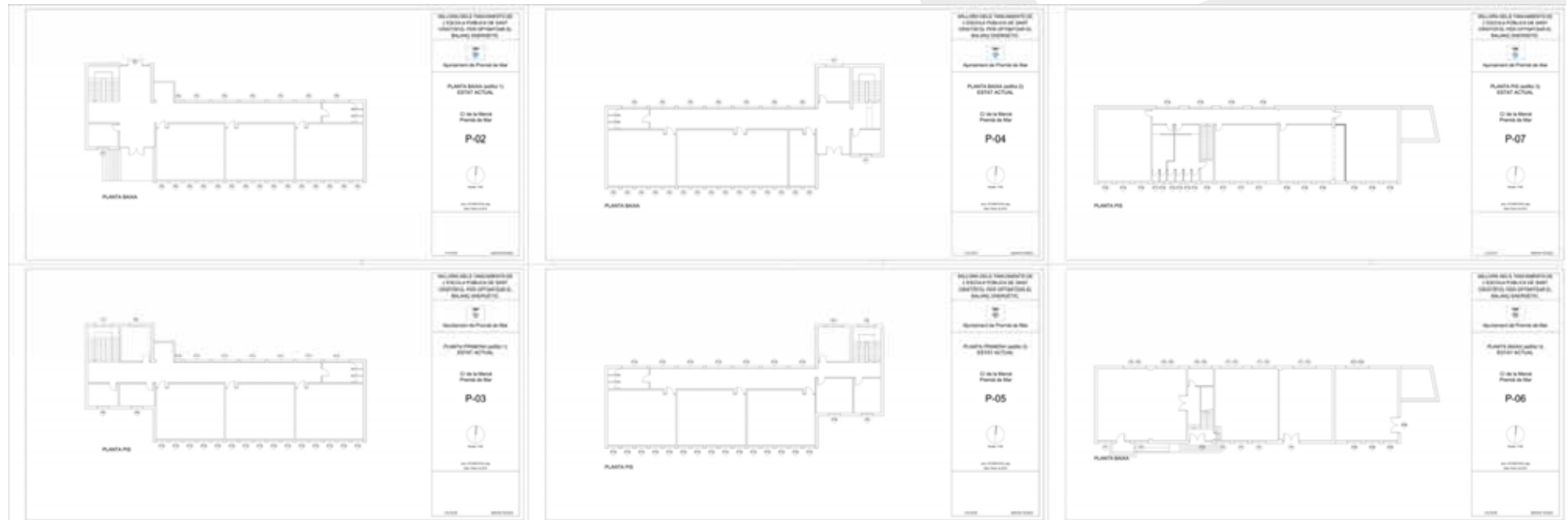



Edifici Jutjat de Pau: adaptació accés principal i rehabilitació

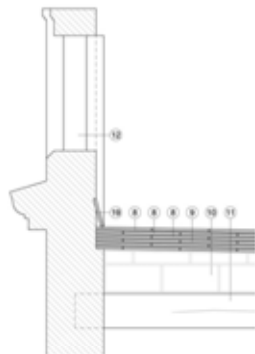

DETALL COBERTA
ESTAT ACTUAL (E: 1/20)

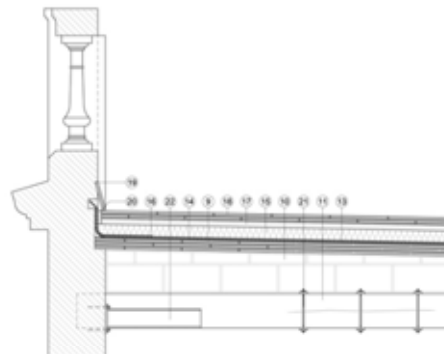

DETALL COBERTA
ESTAT REFORMAT (E: 1/20)

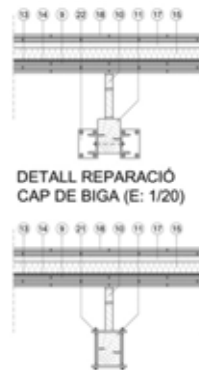

DETALL REPARACIÓ
CAP DE BIGA (E: 1/20)

DETALL REPARACIÓ
BIGA CLIVELLADA (E: 1/20)

- 1.- PAVIMENT DE LLOSES PREFABRICADES DE FORMIGÓ VULCANO-CORTEN DE BRENCO, FORNIT RIBAT
- 2.- CANAL DE RECOLLIDA ACO-DRAN
- 3.- PELLUT DE PEl DE COOD
- 4.- PAVIMENT DE GRES ESMALTAT
- 5.- SOLERA DE FORMIGÓ ARMAT #20-CM
- 6.- SAPA D'ANCIER GALVANITZAT 300X15MM FIXADA MECANICAMENT A SOLERA DE FORMIGÓ
- 7.- REPLICAT D'ARRIBOSSAT EXISTENT +ARRIBOSSAT I PREGAT
- 8.- CAPA DE RASILLA EXISTENT A RETIRAR
- 9.- CAPA DE RASILLA EXISTENT A CONSERVAR
- 10.- ENVAIET DE FORMIGÓ DE PENDENTE
- 11.- BIGA DE FUSTA
- 12.- BASTURIA EXISTENT A REFINANDESTRAR
- 13.- IMPERMEABILITZACIÓ BICAPA 2 LAMINES BITUMINOSES D'OKAIPAL T LO-40-FP
- 14.- LAMINA SEPARADORA
- 15.- AÏLLAMENT TÈRMIC AMB POLIESTIRÈ EXTRUÏT #8CM
- 16.- REFORÇ PERIMÈTRIC IMPERMEABILITZACIÓ
- 17.- CAPA DE COMPRESSIÓ MORTER
- 18.- ACABAT AMB 2 CAPES DE RASILLA
- 19.- MIRALL CERÀMIC
- 20.- POLIESTIRÈ EXPANÏT #10CM
- 21.- LLIGAT DE CLAVELLES MITJANÇANT ABRACADORRES FORMIGÓ PER PASSAMA I CARROCS
- 22.- REFORÇ DE CAP DE BIGA AFFECTAT D'INDEBÏTATS, MECANICANT PERILLS UPN 100 CARROCATS A BIGA I SOLDATS A PLETINA D'ANCIER FIXADA A PARET AMB TACS QUINCS





Escola Municipal de Música: adequació i supressió de les barreres arquitectòniques

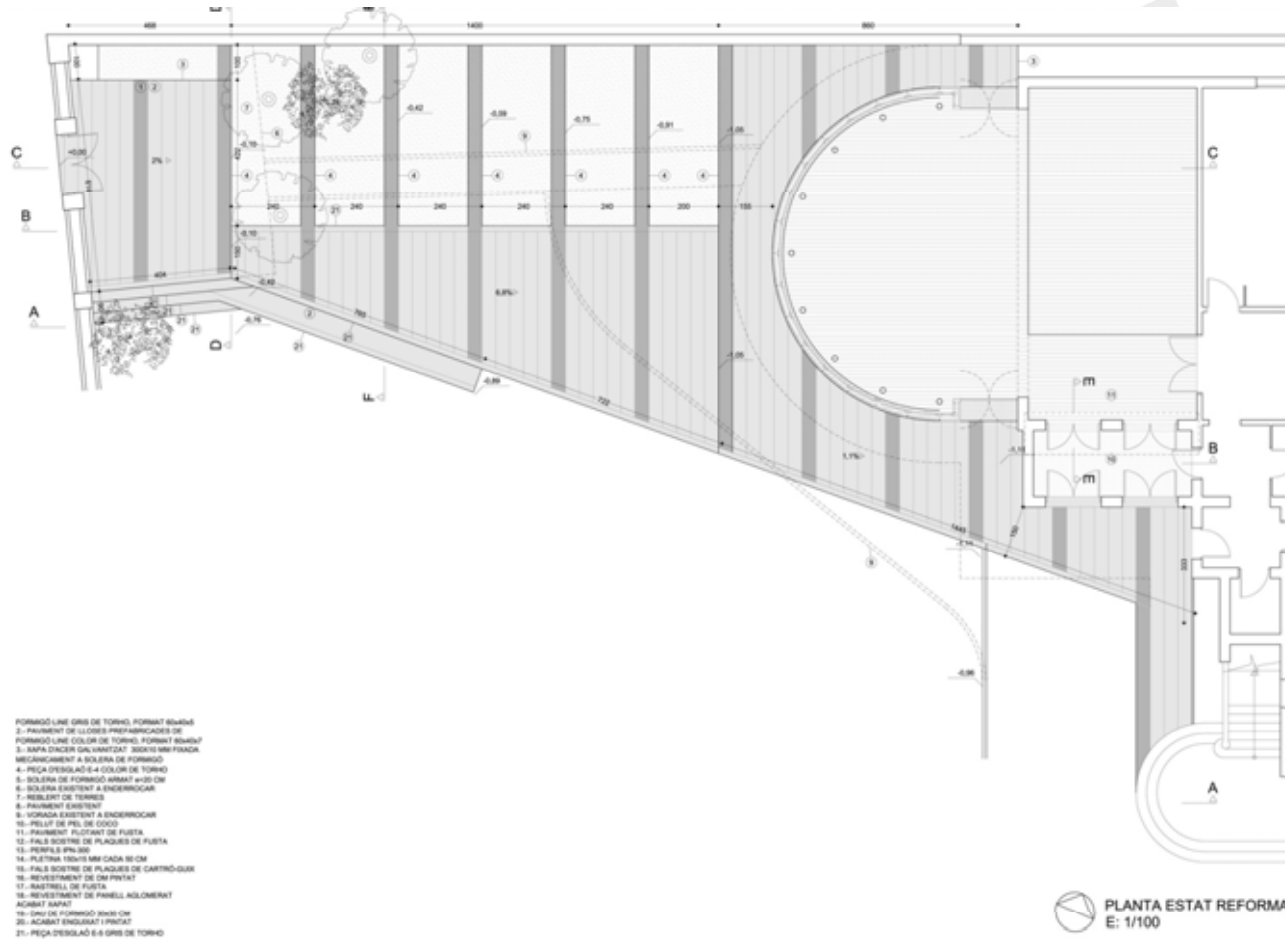



Millora de les xarxes d'abastament d'aigua

- C/ Eixample (entre Sant Antoni i Aurora)
- C/Francesc Moragas (entre Sant Antoni i Aurora)
- C/ Jaume Balmes (entre Riera i Marina)
- C/ Torras i Bages (entre Riera i Marina)
- C/Pilar (entre C/de la Plaça i C/Joan Prim)
- C/ Ramon i Cajal (entre C/Montserrat i C/Pilar)
- Avgda. Roma costat oest (entre C/Joan XXIII i Gran Via)
- Passatge Prim (entre C/ Cisa i Mercè)
- Camí Ral (entre C/Raimon de Penyafort i C/Santiago Rusiñol)
- C/Unió (entre Joan Prim i Ramon Llull)





C/Eixample (entre Sant Antoni i Aurora)





C/Francesc Moragas (entre Sant Antoni i Aurora)





C/ Jaume Balmes (entre Riera i Marina)





C/ Torras i Bages (entre Riera i Marina)





C/ Ramon i Cajal (entre C/Montserrat i C/Pilar)





Passatge Prim (entre C/ Cisa i Mercè)

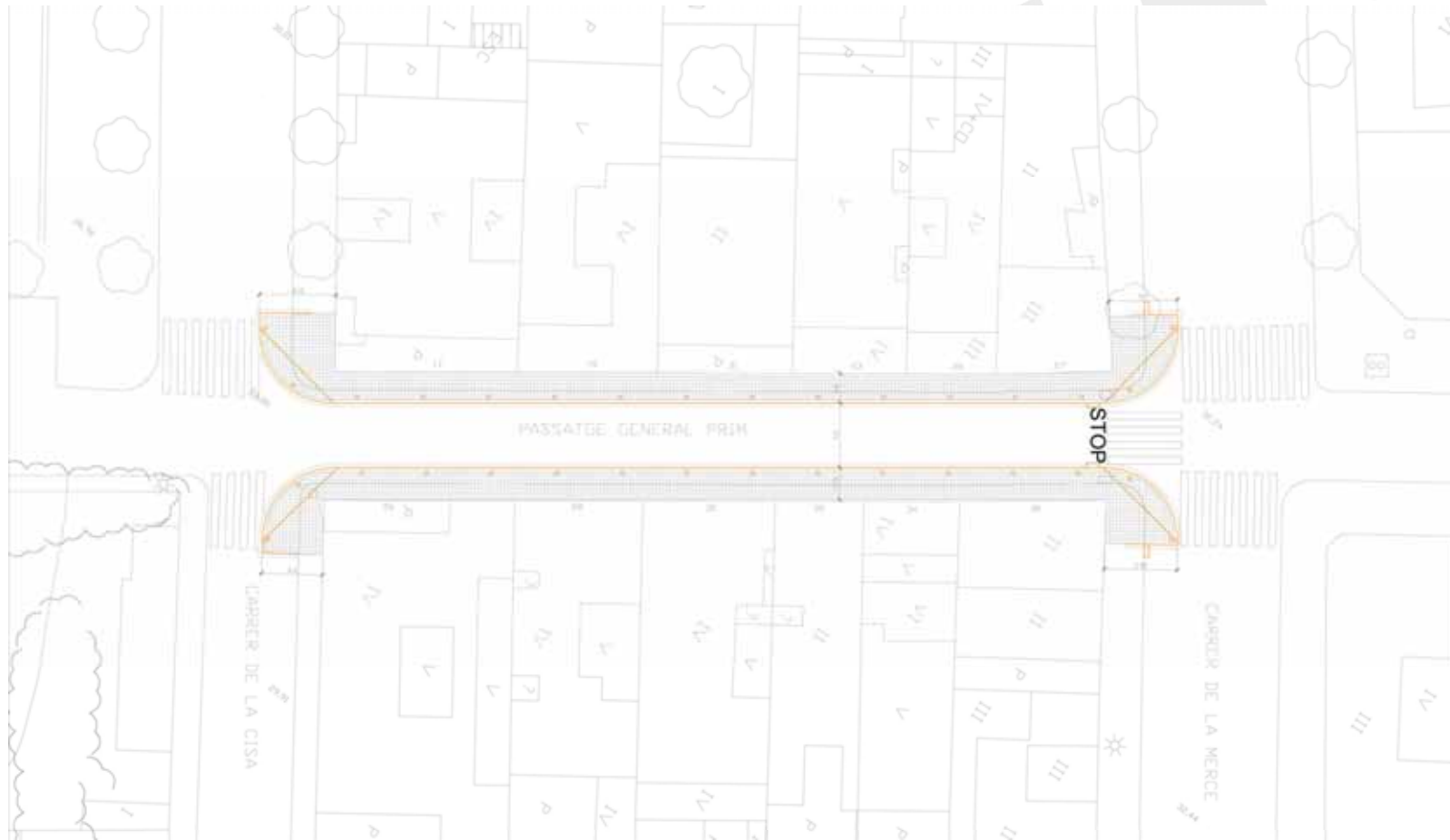



Camí Ral (entre C/Raimon de Penyafort i C/Santiago Rusiñol)





Ajuntament de
Premià de Mar



INVERSIÓ 2010

C/Unió (entre Joan Prim i Ramon Llull)





Substitució de la xarxa de clavegueram

- C/ Eixample (entre Sant Antoni i Aurora)
- C/Francesc Moragas (entre Sant Antoni i Aurora)
- C/ Jaume Balmes (entre Riera i Marina)
- C/ Torras i Bages (entre Riera i Marina)
- C/Pilar (entre C/de la Plaça i C/Joan Prim)
- C/ Ramon i Cajal (entre C/Montserrat i C/Pilar)

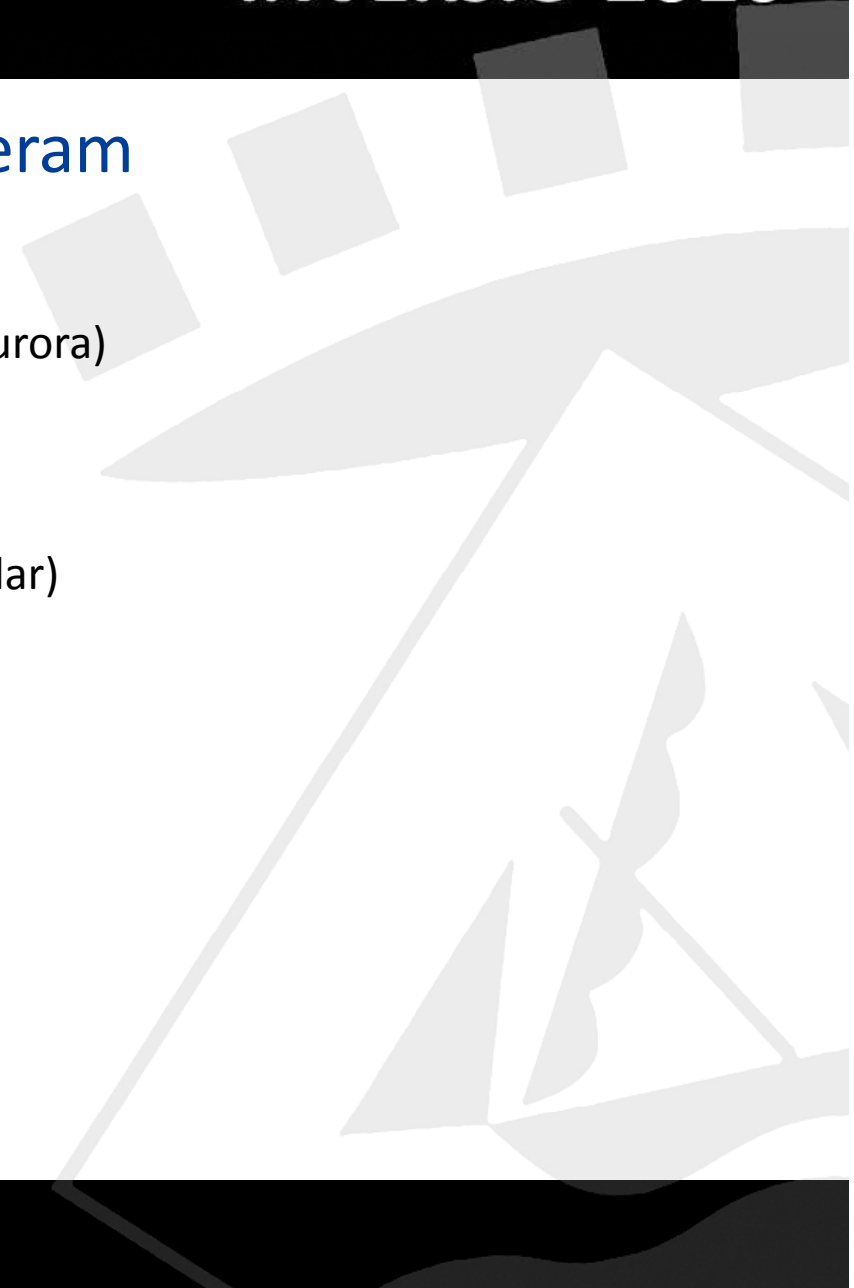



Ajuntament de
Premià de Mar



INVERSIÓ 2010

- SUBSTITUCIÓ DE LA XARXA DE CLAVEGUERAM
- 39 -C/ EIXAMPLE (ENTRE SANT ANTONI I AURORA)
- 40 -C/ FRANCESC MORAGAS (ENTRE SANT ANTONI I AURORA)
- 41 -C/ JAUME BALMES (ENTRE RIERA I MARINA)
- 42 -C/ TORRAS I BAGES (ENTRE RIERA I MARINA)
- 43 -C/ PILAR (ENTRE C/DE LA PLAÇA I C/JOAN PRIM)
- 44 -C/ RAMON I CAJAL (ENTRE C/MONTSERRAT I C/PILAR)

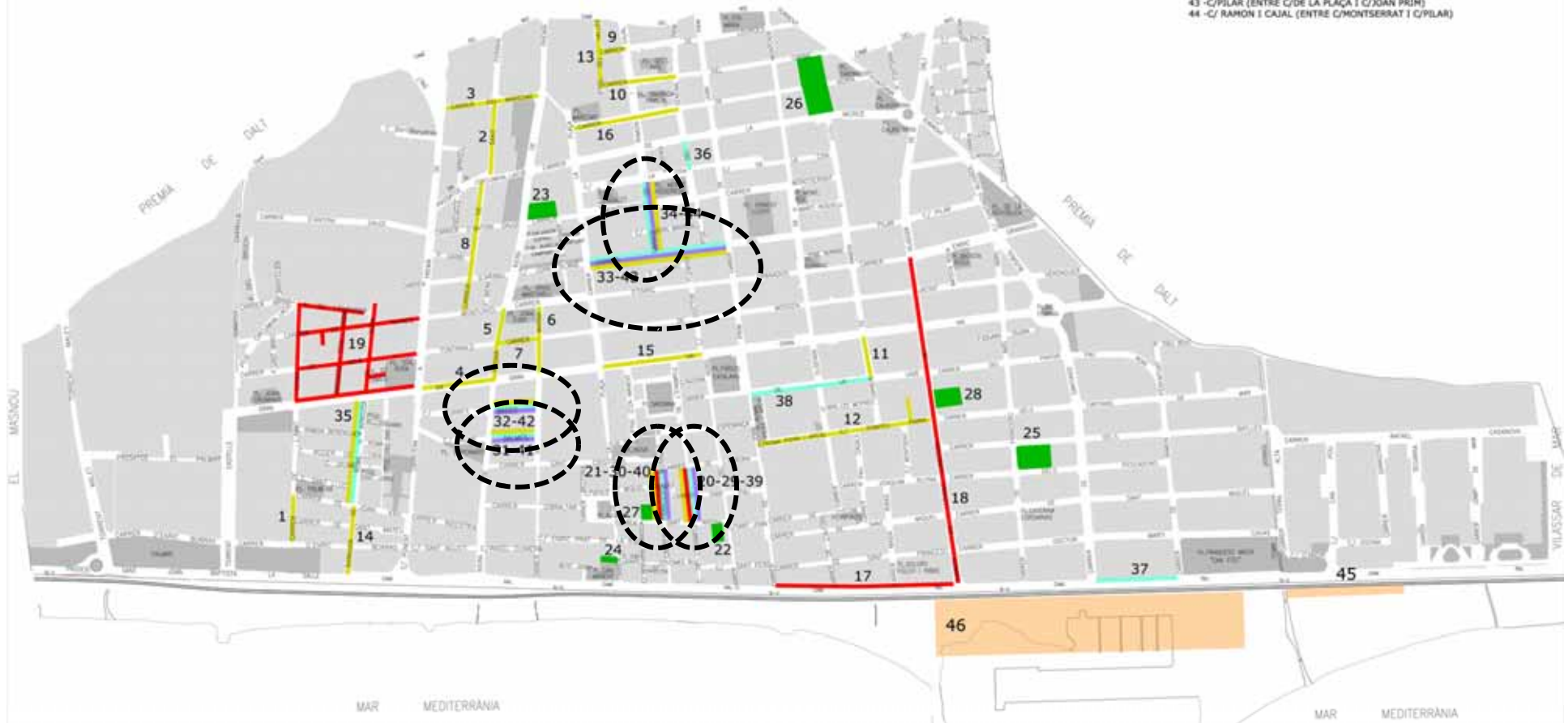



C/Eixample (entre Sant Antoni i Aurora)





C/Francesc Moragas (entre Sant Antoni i Aurora)





C/ Jaume Balmes (entre Riera i Marina)





C/ Torras i Bages (entre Riera i Marina)





C/Pilar (entre C/de la Plaça i C/Joan Prim)





C/ Ramon i Cajal (entre C/Montserrat i C/Pilar)





Ajuntament de
Premià de Mar



INVERSIÓ 2010

Actuacions de futur

- Baixador de Can Pou – Camp de Mar
- Pla especial del Port





Ajuntament de
Premià de Mar



INVERSIÓ 2010





Ajuntament de
Premià de Mar



INVERSIÓ 2010

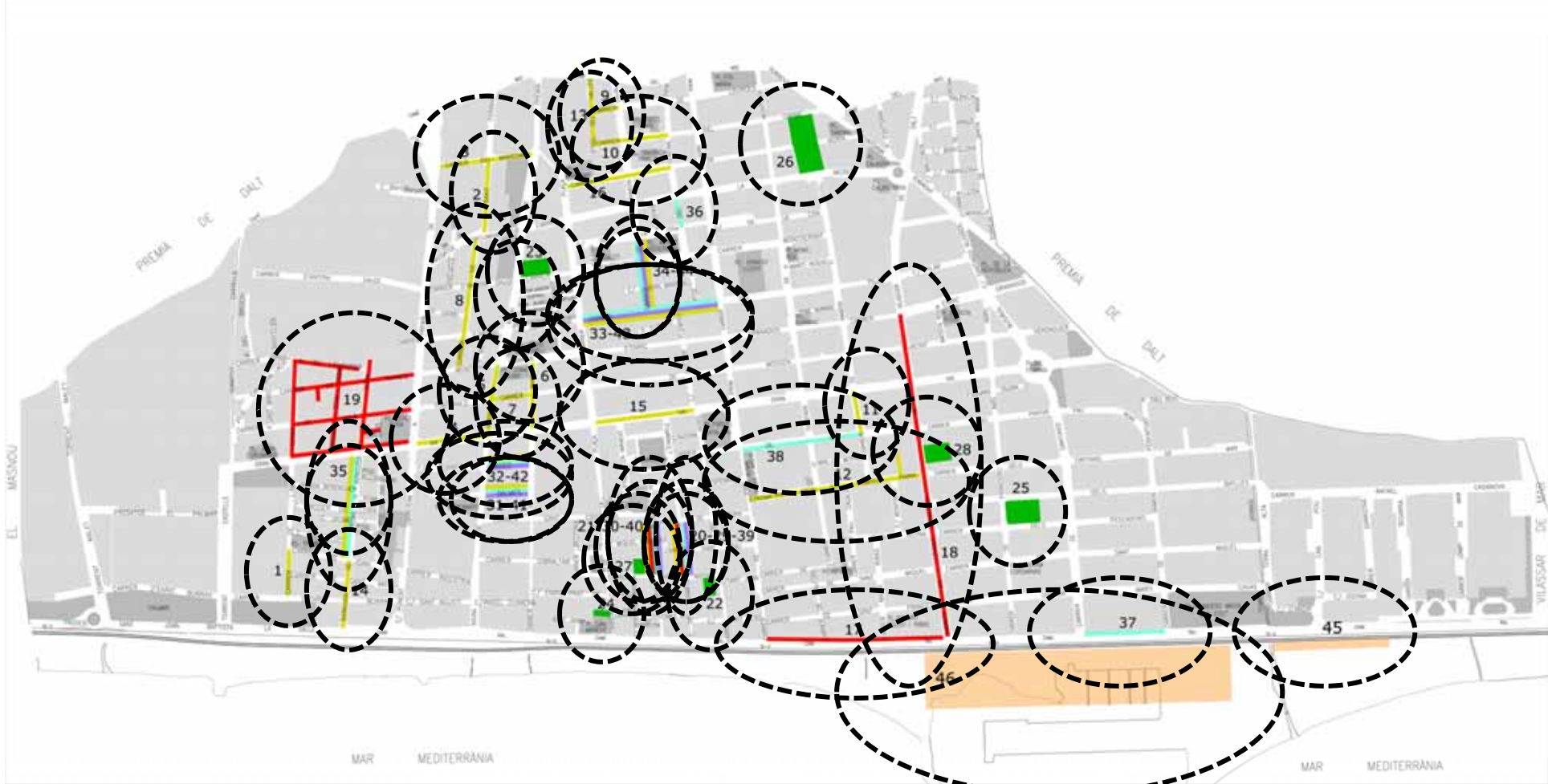



Junts Millorem Premià: 10 compromisos amb el ciutadà:

- Els veïns seran informats, 10 dies abans de l'inici de cada una de les obres, del termini d'execució i de les dificultats que puguin ocasionar.
- S'obligarà a les empreses licitadores a respectar la mobilitat dels ciutadans (especialment aquells amb mobilitat reduïda).
- S'afavorirà la contractació de persones a l'atur de Premià de Mar.
- Es farà un seguiment acurat de les obres evitant al màxim les molèsties.
- S'ha creat una "gerència d'obres" per fer un seguiment i control de totes les actuacions.
- S'ha habilitat una extensió telefònica d'atenció d'obres: 93 741 74 00
- Es podrà consultar l'evolució de les obres a través de l'espai web creat a <http://www.premiademar.cat/juntsmillorempremia> i del grup *Junts Millorem Premià* del facebook.
- S'ha obert l'Oficina d'Atenció a les Obres per atendre els veïns.
- Es crearà una comissió de seguiment de les obres conjuntament amb la Coordinadora d'Associació de Veïns.
- Les despeses d'aquesta campanya informativa aniran a càrrec de les empreses adjudicatàries.