



# BONDIA

El primer diari gratuït i independent de Lleida

> **Fugen i deixen en un camí tabac de contraban valorat en 220.000 euros**

PIRINEUS Pàgina 7



> **Sandro Rosell serà el pregoner de les Festes de Maig a Lleida**

LLEIDA Pàgina 6

> **Els contractes en origen a la campanya de la fruita baixen en un 25%**

EL SEGRIÀ Pàgina 7



> **La Universitat de Lleida posa en marxa la nova Càtedra Empresa Familiar**

LLEIDA Pàgina 6

**Pioners en implants i dents el mateix dia**  
*Treballem amb mètues. Obrim dissabtes al matí.*  
 Informa'ti 973 28 11 11  
 Sant Antoni, entrada Germanetes 2, 5a Planta • 25002 Lleida • www.ilerdent.com



ORIOI BOSCH (ACN)

## Crema una nau de mobles a Alcarràs

Les quatre persones que hi havia dins de la botiga van poder sortir pel seu propi peu

El Segrià Pàgina 7

**Lleida ven les seves meravelles al Saló de Turisme de Barcelona** Avui P. 3 i Edit. 5

DIPUTACIÓ DE LLEIDA

### ACTES

**Dimarts 12**

- a les 6 de la tarda: TROBADA DEL GRUP DE LECTURA, parlarem de la novel·la "Pedra de tarterà" de Maria Barbal, coordinat per la professora de l'INS Carme Calderó. Lloc: Biblioteca Marquès d'Olivart. Organitza: Biblioteca.  
 - A les 7 de la tarda: presentació del llibre "Escarnida més enllà de la tomba" de l'Editorial Fonoll. Recull d'històries de caire romàntic, juvenívol, dramàtic i aventurer, ambientades en la Barcelona de començaments del segle XX. Lloc: Biblioteca Marquès d'Olivart. Organitza: Biblioteca.

**Dijous 14**

a 1/4 de 4 de la tarda: TEATRE ESCOLAR amb l'obra EL SOLDADET DE PLOM, per alumnes de P 3 fins a 2n de Primària. Lloc: Pavelló de l'Oli. Organitza: Ajuntament de les Borges Blanques.  
 - a 2/4 de 7 de la tarda: XERRADA "Mites i creences errònies sobre l'alimentació" a càrrec de Carla Plana, nutricionista de l'ADC Lleida. Lloc: Centre Cívic. Organitza: Associació de Diabètics, subdelegació de les Borges i Ajuntament.

Ajuntament de les Borges Blanques



HORARI BIBLIOTECA: Dilluns, de 16 a 20,30 h, Dimarts, dijous i divendres, de 10 a 14 h i de 16 a 20,30 h. Dimecres i dissabtes de 10 a 14 h.

**oferta de primavera!**  
**Pintem la teva llar**  
 per només **650€\***  
IVA no inclosa

\*Habitatges fins a 80m<sup>2</sup> Pareds i sostres en blanc. Consulteu altres opcions.

**acromat** Solucions tècniques  
 Segrià, 34 Lleida www.acromat.cat  
 + info: 973 260 580

**SERVEIS**

**TELÈFONS**

**Mossos, Policia, G. Civil i Bombers**  
 Emergències 112  
 Urgències Mossos 088  
 Policia 091

**Urgències mèdiques**  
 ICS 973 221 516  
 Hosp. Arnau de Vilanova 973 248 100  
 Hospital de Santa Maria 973 727 222  
 Urgències Tàrraga 973 310 852

**FARMÀCIES AVUI**

«De 9.00 a 22.00 h»  
**Freixinet** Passeig de Ronda, 70  
**Martí Anselm Clavé**, 35

«De 22.00 a 00.00 h»  
**Aragonés** Plaça Paeria, 1  
**Andion** Plaça Sant Pere, 1. Secà

«De 00.00 a 09.00 h»  
**Aragonés** Plaça Paeria, 1

**FARMÀCIES DISSABTE**

«De 9.00 a 22.00 h»  
**Fernández Pi i Margall**, 62  
**Joana A.** Av. Barcelona, 71. Cappellet

«De 22.00 a 00.00 h»  
**Miarnau** Plaça de l'Exèrcit, 5  
**Berenguer Prat** de la Riba, 30

«De 00.00 a 09.00 h»  
**Miarnau** Plaça de l'Exèrcit, 5

**FARMÀCIES DIUMENGE**

«De 9.00 a 22.00 h»  
**Arcaya** Plaça de la Sal, 2  
**Anadon Balmes**, 44

«De 22.00 a 00.00 h»  
**Badia Prat** de la Riba, 91  
**Mestre G.** Av. de les Garrigues, 34

«De 00.00 a 09.00 h»  
**Badia Prat** de la Riba, 91

**FARMÀCIES DILLUNS**

«De 9.00 a 22.00 h»  
**Villalonga** Rambla de Ferran, 34  
**Anadon Balmes**, 44

«De 22.00 a 00.00 h»  
**Gené** Av. Catalunya, 26  
**Rami Baró** de Maials, 93. Balàfia

«De 00.00 a 09.00 h»  
**Gené** Av. Catalunya, 26

**AL·LÈRGIES (DEL 5-04 A L'11-04)**

Parietària	1 =	Pi	2 =
Gramínies	1 =	Plàtan	2 A
Olivera	0 =	Pollancre	4 =
Avellaner	2 =	Salze	2 =
Auró Negundo	2 =	Vern	0 =
Freixe	1 =	Xiprer	3 =
Melcoratge	0 =	Alternaria	4 =
Om	- -	Cladosporium	4 =

**NIVELL ACTUAL i RISC D'AL·LÈRGIA**

Nul	0	Mitjà	2	Màxim	4
Baix	1	Alt	3		

**NIVELLS DE PREVISIÓ**

En augment	A	En descens	D
Estable	=	Situació excepcional	?

# EL TEMPS A LLEIDA

**Si les properes tardes us diuen que som al juliol, ens ho hem de creure**

Desorbitades temperatures les que esperem les tardes d'avui i de demà. I la de diumenge farà menys calor però encara estarem sortint de mare per ser un principi del mes d'abril. Avui assolirem els 30 a 32 graus a la Terra Ferma, i demà igual. Desbocat el mercuri, sens dubte. La nit refresca de sobte, però, i parlarem d'ambient de flassada. No de nòrdic tampoc. El cap de setmana farà sol, amb boira matinerà al Llobregós.

**Dissabte**

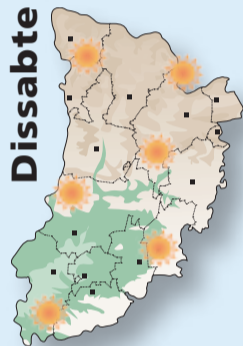

**Diumenge**

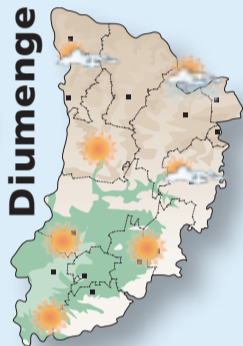

▲ 07.30h  
▼ 20.31h



creixent

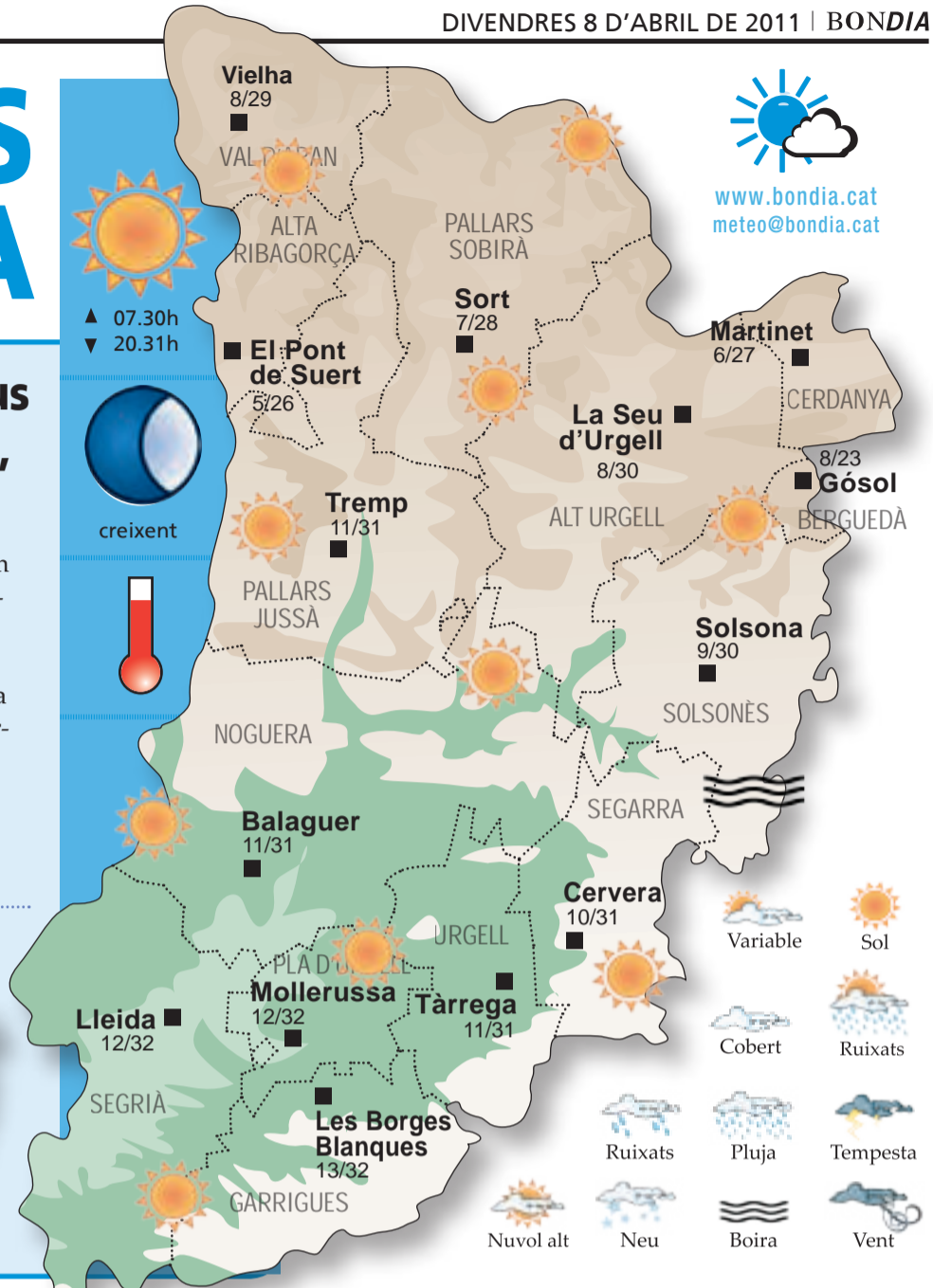

[www.bondia.cat](http://www.bondia.cat)  
[meteo@bondia.cat](mailto:meteo@bondia.cat)

**CHAOS**  
 ARTICLES DECORACIÓ i REGAL  
**OPORTUNITATS**  
**50% DTE.**  
 C/ Bruc, 26 - Tel./Fax 973 21 22 98 - 25001 LLEIDA

**ebenisteria Ilimós s.l.l.**

Portes  
 Parquets  
 Armars  
 Revestits  
 Cuines  
 Sostres  
 Obres  
 Mobles  
 Decoració

**C. Alzinar, 15**  
 25123 TORREFARRERA  
 Tel. 973 75 01 25 - Fax 973 75 16 29  
 admin@ebenisteriallimos.com  
[www.ebenisteriallimos.com](http://www.ebenisteriallimos.com)

**ENERGIA SOLAR**

973-71.22.11  
 629.78.74.18  
[www.UNIC-DOMUS-CAT.com](http://www.UNIC-DOMUS-CAT.com)

NAF NAF KICKERS TOMMY HILFIGER  
 ART IKKS LOLIPOPS  
 DONA WONDERS PACO GIL  
 NEN UNO DE 50 FLY  
 HOME DIESEL ÀNGEL ALARCÓN  
 TALLE: Núm. 35-43 i bebès  
 PRIVATA  
**OFERTES A L'INTERIOR**

**NOU PASS**

**SABATERIA i COMPLEMENTES**

**Av. Països Catalans, 21-23**  
 (davant l'Estació d'Autobusos)  
 Tel. 973 44 97 82 **BALAGUER**

LIQUIDACIÓ  
D'ESTOCKS

FÀBRICA DE SOFÀS

Autovia Barcelona-Lleida  
Sortida 493, Polígon "Els Plans"  
Castellnou de Seana (Lleida)  
TEL. 973 25 10 51

A LA 20A EDICIÓ DEL SALÓ INTERNACIONAL DE TURISME DE CATALUNYA

# Les comarques de Lleida es promocionen a Barcelona

El 60% dels turistes que visiten Ponent i el Pirineu són de Catalunya

REDACCIÓ  
BARCELONA

Tota l'oferta turística de Lleida és present en la 20a edició del Saló Internacional del Turisme a Catalunya-SITC 2011, que es va inaugurar ahir i romandrà obert al públic fins diumenge a Fira de Barcelona. Les comarques lleidatanes presenten la seva oferta de cara a les pròximes vacances de Setmana Santa com també les propostes noves per a les sortides de caps de setmana i la temporada d'estiu. Mitjançant l'estand *Ara Lleida* hi estan representades una vintena d'entitats i institucions.

Entre les novetats que es promocionen enguany destaquen el nou Espai Francisc

Macià de les Borges Blanques, el nou Museu Eduard Camps de Guissona, el Centre d'Interpretació del Castell de la Suda a la ciutat de Lleida o les rutes mitològiques del Pallars Sobirà. També es va signar el conveni de col·laboració per a la tercera temporada del Tren dels Llacs.

El president de la Diputació, Jaume Gilibert, va destacar que l'oferta turística s'encara especialment al mercat estatal però va "recordar que un 60% de les persones que ens visiten provenen de Barcelona i de la seva àrea metropolitana".

Ahir també es va fer la 3a edició de la Diada Lleida a Barcelona. Va tenir lloc al Centre Comarcal Lleidatà. ■



Es va signar el conveni per la 3a temporada del Tren dels Llacs

## L'espai Schengen, clau per atreure nous turistes

El president de la Diputació de Lleida, Jaume Gilibert, va qualificar de "fonamental" ja que "hipoteca" el desenvolupament turístic de les comarques de Lleida l'obertura de l'Aeroport de Lleida-Alguaire fora de l'espai Schengen. En aquest sentit, va expressar l'interès de turoperadors russos i israelians, entre altres, per venir a les comarques de Lleida fent servir l'aeroport com a base. "És important que operadors turístics puguin treballar amb Alguaire", va dir. ■

**LLEIDA MARXA**

# viu l'estiu a Lleida

Estiu dels Petits · Estiu de Joc · Esportmania 2011

OBERTA LA PREINSCRIPCIÓ: TRÀMIT ON-LINE

**Calendari de preinscripció i matriculació**

- Preinscripció: De l'1 al 22 d'abril
- Enviament dels SMS: 29 d'abril (Rebràs el teu número de participació al sorteig)
- Sorteig: 6 de maig
- Publicació de llistes d'admesos: 17 de maig
- Matriculació: Del 20 al 31 de maig
- Repesca: Del 7 al 10 de juny
- Matrícula oberta: Del 16 al 23 de juny

**Inici de les activitats**

Totes començaran el 4 de juliol

**Més informació**

- [www.paeria.cat](http://www.paeria.cat)
- [www.paeria.cat/ime](http://www.paeria.cat/ime)
- [www.paeria.cat/esport](http://www.paeria.cat/esport)

LA PAERIA

Ajuntament de Lleida

ALTERNATIVES CULTURALS

PROJECCIONS

17a Mostra de Cinema Llatinoamericana

**Lleida.**  
Onze excepcionals obres competiran a la Secció Oficial de Llargmetratges de la XVII Mostra de Cinema Llatinoamericana de Catalunya. Cal destacar que, el dimarts 12 a les 22.30 h. a la Llotja, es projectarà la pre-estrena de la pel·lícula Catalunya über alles!, el nou projecte de Ramon Terréns rodat a Lleida i a Almacelles, i que retrata la visió de la immigració a la Catalunya interior. Les pel·lícules es podran veure a la Llotja de Lleida, CaixaForum, Espai Funatic, Cafè del Teatre de l'Escorxador, IEI i Universitat de Lleida.

FIRES

XIV Fira Medieval Anglesola.

El nucli antic de la població acull la XIV Fira Medieval, amb exposició de productes típics i artesanals, espectacles i representacions relacionades amb l'època medieval.

XIII Fira Natura Camps Elisis de Lleida.

Durant tot el cap de setmana se celebra la tretzena

edició de la Fira Natura, Medi Ambient i Qualitat de Vida. Es tracta d'un dels majors exponents ferals referits al medi ambient i a la qualitat de vida que se celebren a Catalunya. Es poden trobar productors i elaboradors ecològics, bioconstructors, educació ambiental, alimentació biològica, llibres i música, entre molts altres.

TEATRE

The norwegian twosome Sala 2 del Teatre de l'Escorxador de Lleida.

**21.00 hores.**  
Dimitri Ialta presenta *The norwegian twosome*, un homenatge al clàssic d'Henrik Ibsen Peer Gynt. És un joc escènic en el qual el salt entre la realitat i la ficció és un element constant, essencial.

MÚSICA

Concert de percussió Auditori Municipal de Cervera.

**20.00 hores.**  
El grup de percussió perQsons, creat recentment i integrat per alumnes de grau professional de l'Escola Municipal de Música de Bellpuig i del Conservatori Professional de Cervera, i dirigit per la professora Aleydis Serra, presenta un repertori

molt variat tant pel que fa a la part instrumental com musical.



Dr. Fleming, 6  
Tel. 973 239 938  
25006 LLEIDA

Concert de Séptimo A i Dj. Moon

**Plaça Sant Isidre de Solsona. 21.30 hores.**  
L'alumnat de 3r d'ESO de l'Escola Arrels II organitza un concert a càrrec de Séptimo A i Dj. Moon. És una convocatòria emmarcada en la campanya Arrel·la't al sol, i que té per objectiu recaptar fons per al Sol del Solsonès i conscienciar la població sobre les malalties mentals i les drogodependències.

Joan Masdeu, en concert Sala Manolita de Lleida.

**22.30 hores.**  
Joan Masdeu, ex cantant de la banda Whiskyn's, ofereix un concert a Lleida per presentar els seus nous treballs.

CAP DE SETMANA

Dissabte

ESPORTS

Setmana del Roller Decathlon de Lleida.

**11.00 hores.**  
Aquest matí se celebra la Cursa Decathlon pel circuit exterior de l'establiment en patins. Corre pel circuit i practica el què has après sobre rodes.

CONFERÈNCIES

Jornada cultural de Tornabous Sala Salvador Seguí de l'Ajuntament de Tornabous.

**19.00 hores.**  
Aquesta tarda se celebrarà l'acte d'evocació de Màrius Torres. Aproximació a la seva poesia. L'acte correrà a càrrec de Margarida Prats, mestra de Primària, llicenciada en Filologia Hispànica, doctora en Filologia Catalana, professora titular del Departament de Didàctica de la Llengua i la Literatura de la Universitat de Barcelona i estudiant de Màrius Torres.



Dr. Fleming, 6  
Tel. 973 239 938  
25006 LLEIDA

Malalties mentals i drogodependències

**Ajuntament de Solsona. 20.00 hores.**  
Emmarcada en la campanya de 3r d'ESO de l'Escola Arrels II i a favor del Sol del Solsonès, s'organitza la xerrada *Vols saber què penses, què senten, com viuen...? Malalties mentals i drogodependències en primera persona*, a càrrec del doctor Jordi Giménez-Salinas, psiquiatra cap de l'Hospital de Dia de Salut Mental d'Althaia; Maria José Ferrer, familiar d'una persona afectada, i José Palacio, usuari del Sol del Solsonès.

MÚSICA

La revoltosa Teatre de la Llotja de Lleida.

**18.00 i 22.00 hores.**  
*La revoltosa* és un sainet líric d'un sol acte basat en el llibret de José López Silva i Carlos Fernández Shaw amb música del mestre Ruperto Chapí. Està considerada, juntament amb *La verbena de la Paloma*, com una de les obres fonamentals del gènere chico.

El cant de les estrelles Sala 1 de l'Auditori Enric Granados de Lleida.

**20.00 hores.**  
En el marc de la celebració del 150è aniversari de l'Orfeó Lleidatà i el 120è de l'Orfeó Català, els dos cors oferiran un concert extraordinari que inclou El cant de les estrelles d'Enric Granados, juntament amb diverses obres vocals a capella o amb piano. A més, s'estrenarà una obra per a cor

i piano composta especialment per l'ocasió pel director del cor de l'Orfeó Lleidatà, Pedro Pardo.

TEATRE

XXIII Concurs de Grups Amateurs de Teatre Teatre Ateneu de Tàrraga.

**22.00 hores.**  
El XXIII Concurs de Grups Amateurs de Teatre Ciutat de Tàrraga acull l'obra *Sexes*, de Pep Anton López i Xavier Beltrán, i portada a l'escenari pel grup Triangle Teatre de Cornellà de Llobregat. Una comèdia àcida i desenfrenada sobre les relacions sentimentals entre homes i dones.

PROJECCIONS

Cicle Bob Marley Bucs d'Assaig el Mercat de la Bordeta.

**18.00 hores.**  
Avui comença un cicle de tribut a Bob Marley amb la projecció de la pel·lícula musical *The Bob Marley Story*, per a joves de més de 16 anys.

ACTES SOCIALS

10 anys de l'Àliga de Lleida Carrer Sant Antoni de Lleida.

**18.15 hores.**  
Amb motiu dels deu anys de l'Àliga de Lleida, aquesta tarda es duran a terme diferents actes. Així, davant del Cortefiel es farà la plantada del bestiar; a les 18.45, cercavila del bestiar festiu per l'Eix Comercial. A les 19.30, ball del bestiar festiu i de l'Àliga de Lleida, a la plaça Paeria.



Blondel, 27  
Tel. 973 273 161  
25002 LLEIDA

8è Festival Intercultural Castell de Verdú.

**20.30 hores.**  
La vila celebra un festival amb l'objectiu de continuïtat i d'augment constant tant de la qualitat com del missatge que vol transmetre. A les 20.30, se celebrarà un sopar a base de fruits secs, amanida, còcs de Verdú, postres, vi, aigua i cafè. A les 21.30, actuació del grup de danses d'Ucraïna de l'Associació d'Ucraïnesos de Guissona. Mitja hora més tard, actuació de l'esbart Sant Martí de Torrelles de Llobregat, amb l'espectacle Els Almogàvers. A les 23.15, actuació conjunta, en directe, dels grups Aljub i Krama, capitanejades pel guitarrista grec Spyros Kaniaris i el percussionista Joansa Maravilla.

Diumenge

ACTES SOCIALS

Mercat d'artistes Plaça de les Comèdies de Lleida.

**11.00 hores.**  
Nou matí del mercat d'artistes fins a les 14.30.

Pregó-concert de Moros i Cristians

Nau central de la Seu Vella de Lleida.

**18.00 hores.**  
L'Associació de la Festa de Moros i Cristians de Lleida celebra el pregó-concert de la Festa 2011, a càrrec de Joan Viñas, rector de la Universitat de Lleida. El concert serà ofert per la Banda Municipal de Lleida, dirigida per Amadeu Urrea, amb peces com la marxa cristiana *Gardeny Templer* i la marxa mora *Madina Larida*, d'Antoni Serra, així com fragments de l'òpera *Armen* de Bizet.

Un dia de conte Plaça Manel Ibarra de Cervera.

**12.00 hores.**  
Els Amics del Conte han organitzat *Un dia de conte. El menjar, el llop i els contes*. A les 11.00, cercavila itinerant amb la Cia. Alea Teatra, fins a la plaça Manel Ibarra on se celebrarà la gran inauguració. Al migdia, visita dinamitzada a l'exposició *Dels llibres de l'aigua: com a titelles*. De 12.00 a 14.00 i de 16.00 a 18.00: espai audiovisual *La boca del llop!*; espai tallers, Mongetera màgica; Als núvols, A cau d'orella i A la vora del foc. A les 18.45, espectacle de clausura *Cuina de nassos*, a càrrec de la Cia. Fadunito, i una hora més tard, cloenda amb *El mestre de cerimònies*. A més, durant tot el dia: *La panxa del llop*, fira de llibres, espai poètic i exposició *De l'ABC a l'SMS*.

ESPORTS

XIX Mitja marató de Balàfia Balàfia.

**10.00 hores.**  
**Inscripcions: Associació de Veïns de Balàfia (Centre Cívic): C/ Terrassa, 1: 973 23 08 17 - www.iter5.cat**  
Aquest matí se celebra la XIX Mitja Marató de Balàfia Gran Premi Ciutat de Lleida. Durant la mateixa també es realitzen la XXIX Cursa Popular de Balàfia, la 5a Caminada Saludable, la Fira de l'Esport i la Salut, així com diferents ludocursos. Tant la sortida com l'arribada estarà al davant del Centre Cívic de Balàfia, amb un circuit mixt ciutadà-rural fins a Torrefarrera passant per Pardiñyes, Secà de Sant Pere i la Partida de Marimunt.

MÚSICA

La Ventafocs Teatre de la Llotja de Lleida.

**18.00 hores.**  
Recomanat per a nens i nenes a partir de vuit anys, es representa l'obra *La Ventafocs*. *La Ventafocs* és una història universal que ve de molt lluny, ja en tenim notícia des del temps dels egipcis, cap a l'any 4000 aC, i és Charles Perrault s l'any 1697 qui la va popularitzar a Occident.

Esclat Gospel Singer Teatre Principal de Lleida.

**18.00 hores.**  
Nascuts a Manresa el gener del 2000, l'Esclat Gospel Singers arriba a la ciutat per presentar el seu darrer muntatge *The new gospel machine*, amb una posada en escena brillant i espectacular.

CINEMA. PROGRAMACIÓ I HORARIS

<b>Cinema LAUREN</b> C/ Pere Cabrera, 6-8 - Tel.: 973 20 54 48 - <a href="http://www.laurenfilm.es">www.laurenfilm.es</a>	
ENCONTRARÁS DRAGONES	SALA 1 De div. a dij: 22.15; golfa div. diss: 00.30
TORRENTE	SALA 1 De div. a dij: 16.30, 18.30, 20.30
SIN COMPROMISO	SALA 2 De div. a dij: 16.10, 18.15, 20.20
SUCKER PUNCH	SALA 2 De div. a dij: 22.30; golfa div. diss: 00.40
SIN LÍMITES	SALA 3 De dv a dij: 16.15, 18.20, 20.30, 22.35; golfa div ds: 00.40
LA LEGIÓN DEL ÁGUILA	SALA 4 De dv a dij: 16.45, 19.10, 22.00; golfa div ds: 00.15
INVASIÓN A LA TIERRA	SALA 5 De dv a dij: 16.45, 19.15, 22.15; golfa div ds: 00.30
FURIA CIEGA	SALA 6 De dv a dij: 16.10, 18.10, 20.20, 22.30; golfa div ds: 00.30
RÍO	SALA 7 De dv a dij: 16.15, 18.15, 20.30, 22.30; golfa div ds: 00.30
SOY EL NÚMERO CUATRO	SALA 8 De div. a dij: 16.00, 18.15, 20.30, 22.45
CISNE NEGRO	SALA 9 Feiners: 16.15, 18.15, 20.30, 22.35; diss. diu: 20.30, 22.35; golfa div. diss: 00.40
GNOME O JULIETA	SALA 9 Diss i diu: 16.45, 18.45
¿PARA QUÉ SIRVE UN OSO?	SALA 10 De div. a dij: 20.40, 22.40; golfa div. diss: 00.40
ESTA ABUELA ES MI PADRE	SALA 10 De div. a dij: 16.15, 18.30
<b>Cinema RAMBLA</b> C/ Anselm Clavé, 11 - Tel.: 973 23 27 26	
PA NEGRE	SALA 2 De div. a dij: 16.00, 18.00
NUNCA ME ABANDONES	SALA 2 De div. a dij: 20.05, 22.00
MORENTE	SALA 3 De div. a dij: 16.15, 18.00
POTICHE	SALA 3 De div. a dij: 19.40, 21.35
TORRENTE 4: LETHAL CRISIS	SALA 4 De div. a dij: 16.35, 18.20, 20.05, 21.50
<b>Cinema PRINCIPAL</b> Pl/ Paeria, 8 - Tel.: 902 17 09 38	
CISNE NEGRO	Div., dis i de dill a dij: 16.10, 18.10, 20.10, 22.10
<b>Cinema JCA ALPICAT</b> C/K. Pla parcial 2 del Pla de Montsó. Alpicat - Tel.: 973 70 63 50	
SOY EL NÚMERO CUATRO	SALA 1 De div. a dij: 16.15, 18.15, 20.15, 22.15; especial diu: 12.15, 14.15; golfa div. diss: 00.15
SOY EL NÚMERO CUATRO	SALA 2 De div. a dij: 17.15, 19.15, 21.15; especial diu: 13.15, 15.15; golfa div. diss: 23.15
GNOME O JULIETA	SALA 3 De dv a dij: 15.40, 17.20, 19.05; esp diu: 12.20, 14.00
TORRENTE 4: LETHAL CRISIS (3D)	SALA 3 Feiners: 17.20, 19.05, 20.50, 22.35; diss. i diu: 20.50, 22.35; golfa div. diss: 00.20
FURIA CIEGA	SALA 4 De div. a dij: 16.00, 17.50, 19.45, 21.40; especial diu: 12.00, 14.00; golfa div. diss: 23.30
INVASIÓN A LA TIERRA	SALA 5 De div. a dij: 16.05, 18.15, 20.25, 22.30; especial diu: 11.35, 13.50; golfa div. diss: 00.40
RANGO	SALA 6 Diss.: 17.00; diu: 12.00, 15.10, 17.00
INVASIÓN A LA TIERRA	SALA 6 Feiners: 16.40, 18.50, 21.00; diss. i diu: 18.50, 21.00; golfa div. diss. i diu: 23.10
ESTA ABUELA ES MI PADRE	SALA 7 De div. a dij: 16.30, 18.30; esp. diu: 12.30, 14.30
SUCKER PUNCH	SALA 7 De div. a dij: 20.30, 22.30; golfa div. diss: 00.30
GNOME O JULIETA	SALA 8 Diss: 16.15, 18.00; diu: 12.20, 14.40
EL RITO	SALA 8 Feiners: 17.40, 19.45, 21.50; diu: 19.45, 21.50; golfa div. diss: 00.00
ENCONTRARÁS DRAGONES	SALA 9 De dv a dij: 16.00, 18.05, 20.10, 22.15; espe. diu: 11.40, 13.50; golfa div. diss: 00.20
¿PARA QUÉ SIRVE UN OSO?	SALA 10 De dv a dij: 17.30, 19.15; esp. diu: 12.50, 15.40
EN TIEMPO DE BRUJAS	SALA 10 De div. a dij: 21.05, 22.50; golfa div. diss: 00.35
RÍO (3D)	SALA 11 De div. a dij: 16.15, 18.10, 20.05, 22.00; esp. diu: 12.15, 14.15; golfa div. diss: 00.30
PIRAÑA (3D)	SALA 11 Div. i diss: 00.00
RÍO	SALA 12 De div. a dij: 17.15, 19.10, 21.05; especial diu: 13.30, 15.25; golfa div. diss: 23.00
LA LEGIÓN DEL ÁGUILA	SALA 13 De div. a dij: 16.20, 18.25, 20.25, 22.25; especial diu: 12.10, 14.15; golfa div. diss: 00.30
SIN LÍMITES	SALA 14 De div. a dij: 16.50, 18.40, 20.30, 22.20; especial diu: 13.10, 15.00; golfa div. diss: 00.10
SIN COMPROMISO	SALA 15 De div. a dij: 16.05, 18.05, 20.05, 22.05; especial diu: 12.05, 14.05; golfa div. diss: 00.05
DESTINO OCULTO	SALA 16 De div. a dij: 16.40; esp. diu: 14.40
TORRENTE 4: LETHAL CRISIS	SALA 16 De div. a dij: 18.30, 20.15, 22.00; esp. diu: 12.00; golfa div. i dis: 23.45
<b>Cinema FUNATIC</b> C/ Pi i Margall, 26 - Tel.: 902 12 59 02 - <a href="http://www.funatic.es">www.funatic.es</a>	
WOMEN WITHOUT MEN	SALA 1 De div. a dij: 16.00
INCENDIES	SALA 1 De div. a dij: 17.40, 20.00, 22.30
EN UN MUNDO MEJOR	SALA 2 De div. a dij: 16.00, 18.10, 20.20, 22.30
EL DISCURSO DEL REY	SALA 3 De div. a dij: 16.00, 20.20
CUUESTIÓN DE PRINCIPIOS	SALA 3 De div. a dij: 18.10
BIENVENIDOS AL SUR	SALA 3 De div. a dij: 22.30
<b>Cinemes URGELL</b> C/ Navarra, 7. Mollerussa - Tel.: 973 60 03 13. <a href="http://www.circusa.com">www.circusa.com</a>	
SIN LÍMITES	SALA 1 Div: 22.30; diss: 18.30, 20.30, 22.45; diu: 16.30, 18.30, 20.30; dill: 19.30, 22.15
RÍO (3D)	SALA 2 Dv: 22.30; ds: 18.15, 22.45; diu: 18.15; dill: 22.15
RÍO	SALA 2 Diss: 20.15; diu: 16.30, 20.15; dill: 19.30
SOY EL NÚMERO CUATRO	SALA 3 Div: 22.30; diss: 18.20, 20.20, 22.45; diu: 16.20, 18.20, 20.20; dill: 19.30, 22.15
<b>Cinemes MAJÈSTIC</b> Av. Catalunya, 54. Tàrraga - Tel.: 973 31 07 30. <a href="http://www.circusa.com">www.circusa.com</a>	
RÍO	SALA 1 Div: 22.30; diss: 18.15, 20.15, 22.30; diu: 16.15, 18.15, 20.15; dill: 19.00
SOY EL NÚMERO CUATRO	SALA 1 Dill: 22.15
SOY EL NÚMERO CUATRO	SALA 2 Dv: 22.30; ds: 18.15, 20.15, 22.30; diu: 16.15, 18.15, 20.15
ELISA K	SALA 2 Dill: 19.00
BRUC	SALA 2 Dill: 21.45
<b>Cinema CASAL</b> C/ Hospital, s/n. Cervera - Tel.: 973 53 22 64. <a href="http://www.circusa.com">www.circusa.com</a>	
TORRENTE 4: LETHAL CRISIS	Div: 22.30; diss: 19.15, 22.30; diu: 17.30, 19.45
<b>Cinema PARÍS</b> C/ Ctra. de Torà, 28. Solsona - Tel.: 973 48 02 77. <a href="http://www.circusa.com">www.circusa.com</a>	
TORRENTE 4: LETHAL CRISIS	Div; diss; dill: 22.15; diu: 19.30.
EL OSO YOGUI	Diss: 18.15; diu: 17.15
<b>Cinema PLANELL</b> C/ Lleida, 2. Linvola - Tel.: 973 57 51 88. <a href="http://www.circusa.com">www.circusa.com</a>	
EL DISCURS DEL REI	Div i diss: 22.00; diu: 18.45
RANGO	Diu: 17.00
<b>Cinema EL CASAL</b> C/Maior, 36. Almacelles - Tel.: 973 74 23 45. <a href="http://www.circusa.com">www.circusa.com</a>	
ENREDADOS	Diu: 17.00
EL DISCURS DEL REI	Diu: 19.30
<b>Cinema CASAL</b> C/Baixada Mercadal, 9. Agramunt - Tel.: 973 39 00 64. <a href="http://www.circusa.com">www.circusa.com</a>	
18 COMIDAS	Div: 22.30
PRIMOS	Diss: 18.15; diu: 17.00
CISNE NEGRO	Diss: 22.30; diu: 19.30; dill: 22.15
<b>Cinema ARMENGOL</b> Plaça Ramon Folch, 17. Bellpuig. <a href="http://www.circusa.com">www.circusa.com</a>	
TORRENTE 4: LETHAL CRISIS	Diss: 22.45; diu: 19.30; dill: 22.15
RANGO	Diu: 17.00
<b>Cinema GUIU</b> Av. Salòria, 55. la Seu d'Urgell - Tel.: 973 35 01 66. <a href="http://www.cinemeseuiu.com">www.cinemeseuiu.com</a>	
RÍO (3D)	SALA 1 Div, dill: 22.15; diu: 17.00, 19.00, 22.15

## EDITORIAL

## Lleida turística

Les comarques de Lleida es promocionen aquests dies al Saló Internacional de Turisme a Barcelona amb la incògnita del futur de l'Aeroport d'Alguaire. Des del territori, tothom està a favor de mantenir-lo i de dotar-lo cada cop de més vols, però la re-

alitat és que cada dia que passa es fa un pas enrere. Si no hi ha una pressió política i social podria tenir les hores contades. I aquest sí que seria un pas enrere en ple esforç per potenciar les nostres meravelles turístiques.



## OPINIÓ

## Dona: oasi de pau en la família

ALINA MORAN / PROFESSORA. FUNDACIÓ CARTA DE LA PAU DIRIGIDA A L'ONU

Comparteixo aquesta gran cita de Miguel de Unamuno: "La dona és el veritable principi de continuïtat d'un poble, l'arca de les seves més preuades i profundes tradicions". Les seves paraules carregades de llum damunt el paper la dona en el seu entorn no poden ser més certes. Des de la seva maternitat i infantament, la dona aporta a la continuïtat de les poblacions multiculturals del món. La devoció i incondicional amor amb que elles crien i nodreixen els seus fills de valors, aporten benediccions a les seves respectives societats. Les dones són els oasis de pau a les seves famílies i entorns. Sabem que la pau és un abstracte positiu, un estat personal i social on existeix un equilibri entre les parts en l'absència de la violència o la guerra.

Moltes dones han treballat àrduament per la pau destacant-se per la magnitud del que han aconseguit. Em ve al cap Shirin Ebadi, una advocada, defensora dels drets humans iranian i guanyadora del Premi Nobel de la Pau del 2003. Aquesta valerosa dona no va permetre que la repressió del règim iranià impedís el seu

desig d'educar i aconseguir que es respectin els drets de tots els ciutadans del seu país.

Lydia Cacho és una periodista mexicana que va dedicar molt de temps i esforç per atreure l'atenció cap als terribles crims contra les dones de Juárez. Lydia Cacho desitja triomfar amb la seva lluita per la decència i la dignitat dels ciutadans mexicans. Irena Sendler, treballadora social polonesa, va salvar 2.500 nens del gueto de Varsòvia. Domitila Barrios, dona indígena boliviana, es va dedicar a enfrontar les forces repressives i aclaparadores dels Governos dictatorials en el seu país.

Una altra dona indígena, Rigoberta Menchú, natural de Guatemala, va rebre el Premi Nobel de la Pau el 1992. Valerosament, Rigoberta Menchú va treballar incansablement per millorar la qualitat de vida dels indígenes com ella. Mutabar Tadjibaeva porta la fundació de defensa de defensa jurídica anomenada Corazones Ardientes a l'Uzbekistan. Omer Goldman, israeliana, es dedica a l'oposició a l'ocupació dels territoris palestins amb l'esperança

d'aconseguir una coexistència harmoniosa entre palestins i israelians. Yolande Mukagasana, infermera natural de Ruanda, va lluitar incansablement en contra del genocidi ruandès.

Betty Williams, irlandesa, va rebre el Premi Nobel de la Pau al 1976 pel seu admirable treball en aconseguir la pau a Irlanda del Nord. Rosa Parks fou emprenedora en aconseguir els drets humans dels afroamericans amb equanimitat i sense violència. Eleanor Roosevelt, estimada esposa del President nord-americà Franklin D. Roosevelt, liderà la confecció de la Declaració Universal dels Drets Humans. Aquesta brillant dona ens va comentar que "no n'hi ha prou amb parlar de la pau". Un hi ha de creure i treballar per aconseguir-la.

Són tantes les dones meravelloses que han deixat les seves petjades en la gran jornada de la pau que no hi hauria prou paper o tinta per anomenar-les a totes. Per això tanco el cercle de dones reconegudes amb Elisabeth Eidenbenz, natural de Suïssa, i les seves paraules de llum: "La meua més gran satisfacció és que la

maternitat es converteixi en una illa de pau enmig de l'infern de la guerra; és una bombona d'oxigen per anar endavant, per seguir vivint". Aquestes paraules em recorden les de Manuel de Unamuno esmentades anteriorment i em provoquen el desig de celebrar totes les dones que dia a dia lluiten per sobreviure situacions angoixoses, desesperades i violentes i aconseguir pau per a les seves famílies.

La meua ment es perd en el dolor i la desafiant tasca de supervivència de les dones al Japó, després dels recents i devastadors desastres naturals. També penso en les mares de Louisiana, Haití i Xile, que lluiten per sobreviure en pau després de la devastació provocada per la natura. També m'angoixa i m'enuja la infinitat de dones a les que la violència domèstica ha marcat de per vida i a les que han mort a mans de les seves parelles sentimentals.

Sense pau no hi ha dones i sense dones no hi ha continuïtat de pobles, ni tradicions o valors basats en l'harmonios balanç que ofereix la pau.



# LIQUIDACIÓ PER JUBILACIÓ

TOT A PREUS MOLT BAIXOS... QUASI DE REGALI!!!

**Agustí, MOBLES I DECORACIÓ**  
Rambla d'Aragó, 25 - Tel.: 973 268 067 - 25003 LLEIDA

## Nosaltres ja ho dèiem

JOAN FORNSUBIRÀ / ICV TÀRREGA

S'ha produït de nou un altre desastre nuclear a la central de Fukushima, el segon després de Txernòbil, i l'enèsim si comptéssim els accidents menors que hi ha hagut al llarg de tot aquest temps en els centenars de centrals que hi ha a tot el món, incloses les d'Ascó i Vandellòs. I s'ha produït precisament en un moment que, com a conseqüència de la crisi econòmica, semblava que les opinions pro nuclears s'anaven imposant a tots el països amb l'argument dels costos barats d'aquesta mena d'energia.

Sembla que els fets van confirmant el que els que estàvem des de sempre en contra de l'energia nuclear anàvem dient any rere any, en el sentit que no era pas una energia segura per a la salut dels éssers humans, que un accident pot succeir per qualsevol causa imprevista i que el mal que pot ocasionar pot ser irreparable en

vides i en contaminació de llarga durada, fins i tot de milers d'anys. Això sense comptar amb el fet que els residus radioactius tenen una vida llarguíssima i que no s'ha resolt encara, i no creiem que es pugui resoldre, com tractar-los i com evitar que suposin un perill per a les futures generacions.

Als ecologistes se'ns retreu ara, des d'àmbits més o menys conservadors, que aprofitem la desgràcia per fer apologia de les nostres idees i que, per tant, som una mena d'apropiatats i avantatgistes, sense tenir en compte que aquesta ha estat sempre la nostra postura i que no estem aprofitant res per canviar-la, sinó per reafirmar-la amb exemples que, deien, era impossible que poguessin passar.

Tenim tot el dret d'esventar als quatre vents que "nosaltres ja ho dèiem" i que, precisament

per això, ens titlaven d'il·lusos i d'idealistes forassenyats que no toquen de "peus a terra". Doncs bé, qui era qui no tocava de peus a terra?

Amb tot el dolor del cor per la desgràcia de les bones gents japoneses afectades, i precisament per això, cal dir que s'ha demostrat a bastament i amb tota nitidesa que l'energia nuclear és una energia obsoleta, insegura, contaminant, perillosa per a nosaltres i per als nostres fills, néts i besnéts, si no més. I que cal apostar amb tota contundència per les energies netes i renovables, i això vol dir posar-nos a investigar com es poden emmagatzemar aquestes energies per tal de tenir-ne en qualsevol moment i en quantitat suficient (cosa que, ara per ara, no és possible).

Jo no em crec que amb tots els avenços tec-

nològics que hi ha al món no hagi estat possible trobar la manera d'acumular les energies eòlica o solar. Potser serà que els interessos de les grans companyies nuclears i similars no ho han permès?

Per tant, potser algú es podrà plantejar de deixar de tractar-nos als ecologistes amb aires de superioritat i una certa commiseració despreciativa d'aquells que encara "somiem truites" i començar a prendre'ns seriosament. Més que res, perquè tal vegada alguns tinguin alguna cosa a aprendre de les nostres idees, sobretot quan s'està demostrant que afinen força (nuclears, efecte hivernacle, contaminació d'aqüífers, contaminació greu de mars, oceans i peixos que hi viuen i que ens mengem, contaminació atmosfèrica de les grans ciutats, etc).

EL diari no es responsabilitza de les opinions expressades pels col·laboradors de la nostra secció de tribuna. L'opinió del Bondia es reflecteix a través de la seva editorial. El Grup Bondia es reserva el dret de publicar els articles a l'edició del diari digital Bondia ([www.bondia.cat](http://www.bondia.cat)).

**DIRECTORI**  
**EDITA** Bondia Lleida S.L. **PRESIDENT** Jaume Ramon i Solé **CONSELLERS** Ferran Naudi d'Areny-Plandolit, Carles Naudi d'Areny-Plandolit,  
**DIRECTOR** Josep Ramon Ribé **CAP DE REDACCIÓ** Albert Guerrero **REDACCIÓ** Marta Serret, Omar Serra, Marian Ollé **DISSENY I MAQUETACIÓ** Xavi Pijuan, Lupe Ribot  
**DIRECTOR COMERCIAL** Carles Jiménez **ADMINISTRACIÓ** Arancha Pajuelo. **COORDINADORA BONDIA.CAT** Lourdes Cardona.

Carrer Bisbe Martín Ruano, 22, altell 1a. 25006. Lleida. Telèfon: 973 260 065. Fax: 973 261 067. Correu electrònic: [info@bondia.cat](mailto:info@bondia.cat) Web: <http://www.bondia.cat/>

Generalitat de Catalunya  
 Departament de Cultura  
 i Mitjans de Comunicació

acpg associació catalana  
 de la premsa gratuïta

ISSN 1886-6883  
 CONTROL DE PGD  
 Dipòsit Legal L-91-2006

**EXPOSICIÓ DE DIONÍS ORRIT A LA BIBLIOTECA.** La mostra, titulada 'Continuarà (Irredempt)', de l'artista barceloní, vol donar una mirada a l'univers literari català, en vigílies de la festa de Sant Jordi.

**CONGRÉS.** Ahir va tenir lloc la segona jornada de la Conferència Internacional de la Democràcia Participativa. Larry Lessig, catedràtic de la Universitat d'Stanford, va inaugurar la jornada d'ahir.

**ASCENSOR DE SANT JOAN.** La construcció del nou ascensor de la plaça Sant Joan avança a bon ritme, ja que aquests dies s'està col·locant l'estructura, així com la part metàl·lica de la nova passarel·la.

## INICIARAN ELS TRÀMITS NECESSARIS



### Aprovada la proposta del PP sobre l'institut de Cappont

El Parlament va aprovar ahir una proposta de resolució presentada pel PP que insta la Generalitat a iniciar els tràmits necessaris per a la construcció d'un institut a Cappont. A part, les diputades Manso, López i Xandri van estar amb Rajoy. ■

## PROJECTES DE TECNOLOGIA



### El 8è Mercatec reuneix 75 projectes de 13 centres

La UdL acull des d'ahir i fins avui la 8a edició del Mercatec, una exposició de projectes de tecnologia fets per estudiants d'ESO i Batxillerat. Enguany, els 13 centres participants exposen 75 projectes i preveu arribar als 1.200 visitants. ■

## A LA UNIVERSITAT DE LLEIDA

# La Càtedra Empresa Familiar, en marxa

*Tindrà per objecte l'anàlisi, la investigació i la docència de la realitat, problemàtica i perspectives d'aquest tipus d'empreses*

REDACCIÓ LLEIDA

El Centre de Cultures i Cooperació Transfronterera (campus de Cappont) de la UdL va acollir ahir la presentació de la nova Càtedra Empresa Familiar de la UdL dedicada a l'anàlisi, la investigació i la docència de la realitat, problemàtica i perspectives de l'empresa familiar. Aquesta càtedra, que dirigità José Luis Gallizo, catedràtic d'Administració i Direcció d'Empresa de la UdL, estarà integrada a la Xarxa espanyola de càtedres d'empresa familiar.

L'acte es va obrir amb una conferència del president de



DIPUTACIÓ

Signatura del conveni de creació de la càtedra

la CEOE, Joan Rosell, que va lloar la iniciativa de constituir aquesta nova càtedra. Després es va signar el conveni de crea-

ció de l'ens, que comptarà amb un pressupost anual de 24.000 euros i té una vigència de quatre anys. ■

## FERITS

### Atropellaments a Cappont i Pardinyes

REDACCIÓ LLEIDA

Un cotxe va atropellar ahir al matí un veí de Lleida de 67 anys al pas de vianants situat a l'altura dels números 91 i 93 de l'avinguda de les Garrigues. El vianant va resultar ferit. A última hora de la tarda es va produir un altre atropellament al barri de Pardinyes. ■

## ÉS EL PRESIDENT DEL FC BARCELONA

### Sandro Rosell, pregoner de les Festes de Maig

REDACCIÓ LLEIDA

El president del Futbol Club Barcelona, Sandro Rosell, serà el pregoner de les Festes de Maig de Lleida, segons ha pogut saber aquest diari.

L'elecció de Rosell ha vingut donada, entre d'altres motius, per les seves arrels a les comarques de Lleida, en concret, amb la Vall d'Àger, a la Noguera, on

té els seus orígens familiars, i per les bones relacions personals que manté amb l'alcalde de Lleida, Àngel Ros.

Es podria donar la circumstància que en el moment de la celebració del pregó el Barça ja hagués aconseguit el títol de Lliga i/o el de la Copa del Rei i que estigués a punt de disputar la final de la Champions League. ■

CATALUNYA RÀDIO



Piris, durant l'entrevista radiofònica d'ahir

## ENTREVISTA

### Piris diu que el preocupa més la crisi de fe que el litigi de l'art sacre

REDACCIÓ LLEIDA

El bisbe de Lleida, Joan Piris, opina que el litigi amb l'Aragó per les obres d'art l'han de resoldre els jutges i que l'amoina més la crisi de fe que no pas aquesta qüestió. En una entrevista al programa *El matí de Catalunya Ràdio*, amb Manel Fuentes, Piris va dir ahir que li preocupa "la falta de vocació per ser sacerdot". ■

- Roba laboral
- Equipaments de seguretat
- Publicitat d'empresa
- Imatge d'empresa
- Seguretat policial



**10% Descompte Aniversari**

**SPAI LABORAL**

Templers, 15  
25002 Lleida  
973 289 650  
[www.spailaboral.com](http://www.spailaboral.com)

**PREMI PEL CENTRE DEL MONTSEC.** El Centre d'Observació de l'Univers ha estat distingit amb el premi Alimara per la campanya de promoció. L'atorga un centre adscrit a la Universitat de Barcelona.

**PARC DE BOMBERS A BALAGUER.** L'alcalde de Balaguer, Miquel Aguilà, es va reunir dimecres amb el conseller d'Interior, Felip Puig, i entre els temes tractats hi va haver la millora del parc de Bombers.

**CRÍTICA ALS ESCORXADORS DE CONILL.** JARC i UP van criticar ahir els escorxadors per pressionar a la baixa el preu de venda de la carn de conill i perjudicar encara més un sector en situació crítica.

## LES FLAMES ES PODIEN VEURE DES DELS POBLES VEÏNS

# Crema una empresa de mobles a Alcarràs

En començar el foc, que va arrasar la primera planta, hi havia quatre persones a la botiga que van sortir pel seu propi peu

REDACCIÓ  
ALCARRÀS

Un incendi va arrasar ahir a la tarda la primera planta de la nau de l'empresa de mobles i decoració Hipopótamo d'Alcarràs, al polígon Revés. Quan va començar, poc després de les tres, a la planta baixa hi havia tres treballadors i el

propietari de la botiga, que van resultar il·lesos i van sortir pel seu propi peu.

Es desconeix l'origen del foc, que es va propagar ràpidament pel material que hi havia a la nau, molt inflamable, i va fer cedir el sostre. Els Bombers van haver d'abordar el foc des de l'exterior per les elevades

temperatures. Els testimonis temien que arribés a un dipòsit de combustible proper, però finalment no va afectar cap de les instal·lacions properes. Això sí, les flames es veien des dels pobles veïns. A l'extinció hi van treballar 18 dotacions de Bombers i el foc es va donar per controlat a les quatre. ■

## 60.000 PAQUETS AMAGATS EN DUES FURGONETES

# Fugen i abandonen 220.000 € de tabac

REDACCIÓ  
MONTFERRER I CASTELLBÒ

La Guàrdia Civil va trobar dimarts 60.000 paquets de tabac de contraban valorats en més

de 224.000 euros en dues furgonetes abandonades en un camí a Montferrer i Castellbò. Els conductors havien fugit i per ara no han estat detinguts. Per

altra banda, dimecres al vespre es van comissar colònies també de contraban en un vehicle a la duana de la Farga de Moles valorades en 5.000 euros. ■

## PASSARAN DE 600 A 400

# Els contractes en origen a la fruita baixen un 25%

REDACCIÓ  
LLEIDA

La contractació de temporers en origen per treballar a la campanya de la fruita es reduirà aquest any un 25%. S'en contractaran 600, 200 menys que l'any passat. El subdelegat del Govern a Lleida, José Ángel Flores, va dir ahir que "no hi haurà noves contractacions en origen" i que només es faran

les dels qui "hagin adquirit el dret legal" per haver treballat a la campanya les dues darreres temporades. L'objectiu és donar feina als aturats locals. En total, es preveu que entre 5.000 i 6.000 persones treballin a la campanya. Flores ho va dir ahir a la reunió de la comissió provincial agrària, amb representants d'institucions, sindicats i organitzacions empresarials. ■

## CANDIDAT

# CiU "fitxa" un militant d'ERC per Preixens

REDACCIÓ  
PREIXENS

El fins ara militant i membre de l'executiva d'ERC de la Noguera Jordi Eroles serà el cap de llista de CiU a Preixens. Eroles ha justificat el canvi per sentir-se "decepcionat" pel seu anterior partit, mentre que amb aquest moviment, CiU vol obtenir l'alcaldia, ara d'ERC. ■

## VISITA D'ALUMNES DE PRIMÀRIA

AJUNTAMENT DE SOLSONA



# La Policia Local de Solsona rep un grup d'escolars

Els alumnes de segon de primària de l'escola Setelsis de Solsona van visitar ahir les dependències de la Policia Municipal en el marc de l'assignatura de coneixement del medi. Un agent els va explicar el funcionament i el servei d'aquest cos policial. ■

## FORFET DE PRIMAVERA

MARTA LLUVICH (ACN)



Les altes temperatures han perjudicat la qualitat de la neu

# La calor obliga Port Ainé a modificar els horaris

REDACCIÓ  
RIALP

Port Ainé ha modificat horaris per les altes temperatures. Per garantir la seguretat, l'estació ha reduït els horaris dels remuntadors de les nou del matí fins a dos quarts de qua-

tre de la tarda. Així, des d'ara i fins al 25 d'abril aplica el forfait de primavera, de 20 euros per adults i 15 per a nens. Port del Comte i Espot han tancat la temporada, mentre que Baqueira-Beret i Boí continuen parcialment obertes. ■

**TOLDOS**  
**ALERTOLDO**  
La casa del toldo

- TENDALS
- CORTINES
- MOSQUITERES
- REPARACIONS

**15% de descompte BANDEROLA**

Poi. Mecanova - C/ R. Calvet Serra, 32  
FAX 973 214 245 - 25190 LLEIDA

**973 214 207**

**Netejar** cisternes d'aigua potable  
**Pintar** cisternes amb pintura desinfectant i antiporos  
**Instal·lar** sistemes de cloració automàtica

PRESSUPOSTOS SENSE COMPROMÍS  
T: 667 70 31 18 - 667 79 02 50

**VIDEO CAMP 7-J**  
REPORTATGES SOCIALS

- Batejos: 200€
- Comunion: 260€
- Noces: 500€

truca'ns  
Tel. 629 39 43 27

**TAROT DE NURIA**  
¿Tienes dudas en el amor?  
¿Negocios, salud?  
¿Eres sensible? Confía en mí.  
**Llárame (NO GABINETE)**  
Tel. 806402577  
precio llamada fijo 1.18€, móvil 1.54€  
Apart.correos 1126 c.p 08203  
Sabadell (BCN) Nuria.c.s

**COMPRO COTXES**  
Fins a 4 anys d'antiguitat i 50.000 km.  
Tel. 660 621 672  
Sr. Xavier

**INSTITUTO DE REPRODUCCION CEFER**

30 anys d'experiència avalen la nostra professionalitat

C/ Governador Montcada, 13 - 25002 LLEIDA  
[www.institutocefer.com](http://www.institutocefer.com)  
Truca'ns al Tel. 973 273 069

- Banc de semen
- Banc d'embrions
- Fecundació in Vitro
- Inseminació artificial
- Donació d'òvuls

Descrigns equivalent a l'Impert de l'IMA aplicable a cada producte en imatge, to, informació, electrònics i accions. Tots els productes inclouen IVA. No transmissió a altres efectes, donacions o promocions amb cap. Promoció no aplicable a productes Apple, Miata, Luma, 1-1000, Dakota Box, Telefonia Mòbil i targetes prepagament. Del 31 de març al 30 de juny de 2015.



# L'IMPERI DE L'ESTALVI

# SETMANA SENSE FIN

Avui  
i demà  
últims  
dies!!



**Del 31 de març al 9 d'abril**

**EN ELECTRODOMÈSTICS  
GRANS I PETITS,  
IMATGE I SO,  
INFORMÀTICA I  
FOTOGRAFIA**



**MEGA**  
**MIRÓ**  
Lleida

**Promoció vàlida  
també a la botiga Miró  
del carrer Major, 35**

**Ma Angels**  
PASTISSERIA

Per la compra d'una MONA entrarà al **SORTEIG d'un CAP DE SETMANA**  
a l'Hotel "La Casa del Rio" de la Vall de Benasc

c/ Llorenç Vilaró, 2  
(davant piscines)  
Tel. 973 600 527 · Mollerussa

## | SOLIDARITAT

## La maratón de sang de Borges atrau 128 persones

REDACCIÓ  
LES BORGES BLANQUES

La maratón de donació de sang de les Borges Blanques va rebre dissabte passat 128 persones, de les quals 110 van poder fer la donació. La resta es van descartar perquè en aquells moments no complien alguna de les condicions. L'organització va destacar la bona acollida de l'esdeveniment i que 14 de les persones que van donar ho feien per primer cop. ■

## | DISTINCIÓ

## Juneda nomena fill predilecte l'enginyer Josep Maria Albaigés

REDACCIÓ  
JUNEDA

Juneda nomenarà diumenge l'enginyer Josep Maria Albaigés fill predilecte de la localitat en un acte oficial que tindrà lloc a les 12.00 hores. No obstant, durant tota la setmana la vila ja ha acollit diversos actes per difondre la figura d'aquest enginyer de camins, canals i ports vinculat a la vida social i cultural de la localitat, com ara xerrades a les escoles. ■

## | CICLE 'EL LLEGAT, L'ESTELA I L'OBRAIDOR DE JOAN SOLÀ'

# Bell-lloc i la UdL reten homenatge a Joan Solà

El poble natal de l'estudiós acull diversos actes en memòria seva, com la inauguració de la biblioteca que durà el seu nom



Un dels darrers actes del lingüista a la UdL

REDACCIÓ  
BELL-LLOC D'URGELL

La Universitat de Lleida (UdL) i Bell-lloc d'Urgell retrans homenatge la setmana vinent al

lingüista Joan Solà, que va morir el passat 27 d'octubre. Així, entre els dies 11 i 16 d'abril la universitat i el poble que el va veure néixer acolliran diversos

actes al voltant de la persona i obra d'aquest estudiós, que s'han agrupat sota el títol *El llegat, l'estela i l'obraidor de Joan Solà (1940-2010)*.

La inauguració serà diumenge a les 17.30 al Saló Víctor Siurana de la UdL amb un repàs del llegat de l'autor a càrrec d'una professora de la Universitat Autònoma de Barcelona. La cloenda acadèmica serà divendres a Bell-lloc amb dues conferències, tot i que dissabte encara hi haurà més actes al poble, la inauguració de la biblioteca que portarà el seu nom i el lliurament dels premis del VII Concurs de Narrativa Breu Joan Solà. ■

## | DETENEN ELS LLADRES EL SEGON DIA

## Roben dos cops en tres dies una obra de Golmés

REDACCIÓ  
GOLMÉS

Els Mossos d'Esquadra van detenir dimecres dos veïns de Sabadell, Daniel L.M., de 30 anys, i Jordi C.M., de 24, per robar material valorat en més de 1.400 euros d'una obra al carrer Lluís Companys de Golmés. Els mateixos responsables de l'obra van avisar la policia dimecres al migdia,

quan els detinguts ja havien carregat el material a la furgoneta. En concret, s'havien endut 22 puntals, 10 xapes d'encofrar i 15 serjants. Posteriorment, els agents van saber que dilluns ja s'havien endut de l'obra dos cubs de grua i 150 puntals més. Un dels detinguts, que van quedar en llibertat amb càrrecs després de declarar, tenia antecedents. ■

## | LA COOPERATIVA HA VENUT 18.000 LITRES

## L'Albi exporta oli a la Xina

REDACCIÓ  
L'ALBI

La Cooperativa de l'Albi ha venut 18.000 litres d'oli a la Xina

gràcies a un acord comercial. L'oli s'ha venut envasat en ampolles de tres quarts de litre i llaunes de cinc litres, per la

qual cosa es poden obtenir millors preus que amb la venda a l'engròs. En concret, passa de 2,2 a 3,4 euros per litre. ■

**DINERO AL INSTANTE  
COMPRO ORO**

Máxima tasación de mercado. Hasta 25 €/g  
Tel. 973 23 54 94 Joyería MC ORO  
Av. Prat de la Riba, 30 · esquina c/ Teuleries, local 4

**FERRETERIA MAJÀ**  
ÚLTIMS DIES

TOT AL **50% dte**

Av. Catalunya, 6 · CERVERA · Tel./Fax 973 53 05 22

MENATGE GUANTS  
REGALS PEGAMENTS  
MÀQUINES VAIXELLES  
PANYS PINTURATITAN  
CARGOLS TUBSD'ESTUFA  
EINES POMSESTAMP

tancament el 30 d'abril

**a**

**ATENCIÓN  
CONTIENE  
AMIANTO**

Respirar el polvo de amianto es peligroso para la salud

WWW.PRECOBER.COM

## PRECOBER ILERDA S.L.

El amiant és un mineral que conté unes fibres microscòpiques molt volàtils i fàcils d'inhalar. Es poden trobar a:

· Teulades d'uralita i teula · canals, baixants i dipòsits d'aigua · conductes ventilació · terres de linòlium · calderes, portes tallafocs · aïllaments acústics i elèctrics · teixits, papers i taulades ignífugs · cisternes sanitàries i jardineres · recobriments i pintures texturitzades · indústries naval, ferroviària i aviació

Sap que el fibrociment (uralita), si no es manipula correctament pot provocar greus malalties respiratòries i en alguns casos càncer de pulmó

A PRECOBER LLEIDA som especialistes en la retirada d'aquest residu. També li oferim amplies possibilitats i productes per la seva nova teulada

Desmuntem i muntem al mateix temps i la coberta no queda mai desprotegida

TRUQUI AL 615 62 30 62 o ENTRI A WWW.PRECOBER.COM

c/Sant Jordi VALLFOGONA de BALAGUER

**Descans**  
MATALASSERIA

Distribuidor: *Auriga*

Nature i artesanian a innovacion en una selecció d'equips de descanç únics i exclusius

Alcalde Porqueres, 26 - 25008 - LLEIDA - tel. 973 224 121  
Dr. Fleming, 37 - 25600 BALAGUER - tel. 973 448 161

**EL TRIAL TORNA A TÀRREGA.** El Circuit del Castell del Mor acull diumenge el segon Trial Open de Tàrrega, primera prova puntuable de la temporada per al Campionat Provincial de Lleida.

**JORNADA SOLIDÀRIA A GUISSONA.** L'institut de Guissona ha organitzat per aquesta tarda la primera vetllada solidària, amb dansa, música i poesia, per recaptar fons per la Fundació Vicenç Ferrer.

**AGRAMUNT APROVA EL PRESSUPOST.** El principal punt de l'ordre del dia del ple de l'Ajuntament celebrat ahir a la tarda tenia previst aprovar els pressupostos del municipi per aquest 2011.

JA HI HA HAGUT LES PRIMERES TROBALLE

## Reprenen l'excavació al castell de Ciutadilla

La campanya s'està desenvolupant per mitjà d'un pla d'ocupació i s'ha centrat a la banda occidental del jaciment



CONSELL COMARCAL DE L'URGELL

Els treballs han posat al descobert un paviment de pedres petites

REDACCIÓ  
CIUTADILLA

Els arqueòlegs han tornat al castell de Ciutadilla gràcies a

una nova campanya d'excavacions que ha estat possible a través d'un pla d'ocupació. Els treballs s'han centrat a la ban-

da occidental del castell, concretament a l'accés a l'edifici que es va construir des del poble a partir, com a mínim, del segle XVI. Per ara, els treballs han permès descobrir un paviment de pedres petites que fins ara estava tapat per una potent capa d'enderroc dels murs que delimitaven l'àmbit excavat.

L'excavació està dirigida per Marta Aguilà i es fa sota la supervisió científica del Servei d'Arqueologia de l'Institut d'Estudis Ilerdencs. Compta amb la col·laboració del Museu Comarcal de l'Urgell i l'Ajuntament de Ciutadilla. El pla d'ocupació el va demanar el Consell Comarcal de l'Urgell i la Generalitat. ■

PROJECTARÀ 10 PEL·LÍCULES

## Cinema en català a Tàrrega

REDACCIÓ  
TÀRREGA

Els cinemes Majèstic de Tàrrega projectaran 10 pel·lícules en català la setmana

vinent a preus assequibles, entre els dies 11 i 16 d'abril, en el marc del cicle Catalunya Cinema. També es farà a la Seu d'Urgell. ■

ALUMNES DE QUART DE PRIMÀRIA



CONSELL COMARCAL DE LA SEGARRA

## Una cinquantena d'escolars visita el consell de la Segarra

Una cinquantena d'alumnes del CEIP Mossèn Josep Arques de Cervera van visitar ahir el consell comarcal i van simular un ple per votar el president. Els escolars van conèixer el sistema d'elecció dels diferents càrrecs i els serveis que presta l'ens. ■

## Anglesola fa festa grossa amb la 28a Festa dels Tres Tombs

Durant tot el cap de setmana es podrà visitar la 15a edició de la Fira Medieval, i hi haurà teatre, exhibicions i desfilades



Els cavalls són els protagonistes de la festa

REDACCIÓ  
ANGLESOLA

Anglesola celebra aquest cap de setmana la 28a edició de la Festa dels Tres Tombs i la 15a Fira Medieval, que començaran divendres amb una batucada.

Demà a les 9.00 h. obrirà la fira de cavalls creuats i equipaments i a les 11.00 h., la Fira Medieval. A les 17.30 h. el Teatre del Poble, sota la direcció de Ramona Aiguadé, representarà l'obra *La Sibila*, escrita per

Jaume Vall Borda, i a les 18.00 h. es farà una exhibició de carros i carruatges d'època. La jornada acabarà amb la processó de la pesta i un sopar medieval.

Pel que fa a diumenge, a partir de les 9.00 h. es podrà visitar la fira d'equipaments hípics i una hora més tard, la Fira Medieval. A més, després de la missa (11.00 h.) hi haurà una desfilada de l'Associació de la Festa de Moros i Cristians de Lleida i a migdia, els tradicionals Tres Tombs. La jornada prosseguirà amb un dinar de germanor al poliesportiu i durant tota la tarda es podrà visitar la Fira Medieval i a les 19.00 h. tindrà lloc un ball de fi de festa.

Dilluns es farà el tradicional sorteig del carro carregat de *fato* dels Tres Tombs. El número premiat serà el que coincideixi amb les quatre darreres xifres del sorteig de l'ONCE d'aquest mateix dia. ■



## | NOU ENSURT

**L'est del Japó pateix un terratrèmol de 7,4 graus**AGÈNCIES  
TÒQUIO

Un terratrèmol de 7,4 graus en l'escala Richter va afectar la costa nord-est del Japó, la mateixa zona afectades pel sisme de l'11 de març, i va obligar a activar una alerta de tsunami. El tremolor es va produir a les 23.34 hora local (16.34 hora catalana) i l'epicentre es va

localitzar a 40 quilòmetres de profunditat davant la costa de la província de Miyagi, la més afectada pel terratrèmol de 9 graus de fa gairebé un mes.

L'Agència Japonesa de Meteorologia va desactivar l'alerta de tsunami al cap d'un parell d'hores. A més, els treballadors de Fukushima van abandonar la central. ■

## | MARQUEN EL PREU DE LES HIPOTEQUES

**El BCE eleva el tipus d'interès fins a l'1,25%***Estaven en fixats en l'1% des del 7 maig de l'any 2009*AGÈNCIES  
FRANKFURT

El consell de govern del Banc Central Europeu (BCE) va pujar ahir els tipus d'interès a la zona de l'euro en un quart de punt, fins a l'1,25%, per frenar

les pressions inflacionistes.

Aquesta pujada de tipus s'aplicarà per primera vegada en l'operació prevista per dimecres, 13 d'abril, segons va informar el BCE en un comunicat. Els tipus estaven en l'1%

des de feia gairebé dos anys. Va ser el 7 de maig del 2009 quan l'organisme que presideix Jean-Claude Trichet va decidir fixar el preu del diner en l'1%, nivell en què es va mantenir en les reunions posteriors. ■

# XIII FIRA NATURA

Lleida, del 8 al 10 d'abril de 2011 **medi ambient i qualitat de vida**  
al Pavelló 4 de Fira de Lleida

Una fira que no te l'acabaràs, vine i deixa't sorprendre

**Amb tots els sectors ambientals**  
Alimentació Biològica · Bioconstrucció i energies renovables · Salut i higiene · Educació ambiental i turisme verd · Llibreria i música · Tèxtil i calçat · Artesania · Ong's...

Preus populars:  
divendres gratuït, dissabte 3 €  
i diumenge 4 €

Un catàleg ple d'activitats i serveis

18	Conferències
20	Tallers
10	Projeccions
5	Exposicions

Biorestaurant · Eco-bar · Espai de jocs creatius · Ludoteca i llar d'infants · Guarderia de gossos · Mercats · Mostres · Degustacions...

Mercats i oci a l'exterior del Pavelló, d'accés gratuït

Mercat de fruita i verdura ecològica\*. Dissabte 9, tot el dia. Venda directa pels propis productors.

Mercat d'intercanvi d'articles de segona mà\*. Diumenge 10, tot el dia. Pot participar tothom amb articles propis.

Inflables per fomentar el reciclatge tot jugant. Dissabte 9 i diumenge 10, tot el dia. Per a nens i nenes de 3 a 12 anys.

\* Cal inscriure's a: [firanatura@ipcena.org](mailto:firanatura@ipcena.org)

Per a més informació baixa't el catàleg d'activitats a: [www.firanatura.org](http://www.firanatura.org)

## | "ABSOLUTAMENT"

**Salgado descarta el rescat d'Espanya**AGÈNCIES  
MADRID

La vicepresidenta segona del Govern i ministra d'Economia, Elena Salgado, va descartar ahir "absolutament" que Espanya segueixi els passos de Portugal i hagi de recórrer a les ajudes financeres de la UE. Va subratllar que el diferencial del deute espanyol s'ha reduït un 30% des de l'inici de l'any. ■

## | 12 NENS MORTS

**Tiroteig mortal en una escola de Brasil**AGÈNCIES  
RIO DE JANEIRO

Dotze nens van morir i 22 persones més van resultar ferides en un tiroteig en una escola de Rio de Janeiro. L'agressor, de 24 anys, va irrompre a trets en una escola municipal. La policia va aconseguir abatere al pistolero, que era un antic alumne de l'escola. ■

## | PARLAMENT

**Germà Gordó compareixerà pel 'cas Palau'**AGÈNCIES  
BARCELONA

La Comissió de Justícia del Parlament va aprovar que el secretari del govern, Germà Gordó, hagi de compareixer al Parlament per explicar el canvi de criteri del gabinet jurídic de la Generalitat en relació amb el cas Palau. La directora del gabinet jurídic no haurà de compareixer. ■

## LLEIDA BÀSQUET

### Partit molt difícil per al Lleida Bàsquet

*Els homes de Josep Maria Raventós juguen aquest vespre contra l'Obradoiro, un dels rivals més potents de la categoria*

REDACCIÓ  
SANTIAGO DE COMPOSTELLA

El Lleida Bàsquet juga aquest vespre (21.00 hores) contra un dels rivals més complicats de la categoria: Blu:Sens (Obradoiro). Aquest club de Santiago de Compostella és actualment el segon classificat de la categoria. I a més, la setmana passada

van patir una dolorosa derrota contra La Palma que els ha allunyat a l'ascens directe a l'ACB. El seu balanç és de 27 victòries per només cinc derrotes. A més, té una àmplia plantilla amb jugadors com l'exlleidatà Ruffin, Hopkins o Bulfoni.

Per la seva banda, el Lleida Bàsquet arriba a aquest encon-

tre sense res en joc. Els lleidatans ja tenen la permanència garantida i el *play off* ja no és una opció. El balanç de l'equip és de 13 victòries per 19 derrotes. De totes formes, els lleidatans esperen fer un bon partit i recuperar-se de la darrera derrota de l'equip en el derbi contra el Girona. ■

## PATINATGE EN LÍNIA

ROLLERSLLEIDA



Els més joves van aprofitar per iniciar-se en aquesta pràctica

### Jornada de promoció del patinatge de lleure

REDACCIÓ  
LLEIDA

L'associació esportiva Rollers-Lleida va seguir ahir amb la segona jornada de promoció del patinatge en línia que està realitzant durant aquesta set-

mana amb diferents activitats obertes al públic (dintre de la Setmana Roller) que celebra Decathlon. L'activitat es va dur a terme en un espai habilitat en el pàrquing del centre comercial. ■

## FC BARCELONA

### Maxwell: "És perillós pensar en el Madrid"

AGÈNCIES  
BARCELONA

El defensa del FC Barcelona Maxwell, que aquest dimecres va tornar a jugar després d'unes setmanes absent per lesió, va reconèixer que l'equip es troba en un bon moment de forma, però que ha d'anar partit a partit. "Pensar ara en el Madrid és perillós", va afirmar. ■

## VA SUPERAR EL POWER ELECTRÒNICS VALÈNCIA AL CINQUÈ PARTIT

### El Madrid jugarà la 'final four'

AGÈNCIES  
MADRID

El Reial Madrid disputarà la *final four* de l'Eurolliga, que enguany es disputarà a

## BON RITME DE RETIRADA D'ENTRADES

### El Lleida tindrà més públic

REDACCIÓ  
LLEIDA

En només dos dies, els aficionats del Lleida ja han retirat més d'un centenar d'entrades per a l'important partit d'aquest diumenge contra el Terol. La iniciativa d'obsequi-

ar una invitació per soci ha estat ben acollida i la retirada d'entrades funciona a bon ritme quan encara falten els dos dies forts. El partit, que pot situar els blaus en llocs de promoció d'ascens, es disputa a les 17 hores. ■

## TINDRÀ LLOC EL DIUMENGE 17 D'ABRIL

PAERIA



### Presenten la 2a cursa Tots Junts Construïm Haití

Lleida acull la segona edició de la cursa popular Tots Junts Construïm Haití, un esdeveniment que tindrà lloc el diumenge 17 d'abril a les 10 hores del matí. El diners que es recullin seran destinats íntegrament a la reconstrucció d'Haití. ■

### ESCOLA DE FORMACIÓ PROFESSIONAL

## C.F. GRAU MITJA EN ELECTROMECAÀNICA DE VEHICLES

- REPASSOS ESO
- FORMACIÓ D'APRENENTS (Motos i cotxes, xapa i pintura, accés sense titulació amb ESO)
- PQPI (Auxiliar de reparació i manteniment de vehicles lleugers, motos i cotxes) (Auxiliar de manteniment de Carrosseria de vehicles, xapa i pintura)
- Cursos de responsable de taller
- Cursos de reciclatge a empreses

C/ GARROTXA, 11 - TEL. 973 220 017 - LLEIDA - a/e: [cti@svt.es](mailto:cti@svt.es)

**|HORÒSCOP**

**ÀRIES**  
21 març - 20 abril

Hauràs de mantenir una actitud reflexiva en l'amor, sospesant tot amb intel·ligència i prudència. Respecte a la teva salut, has de relaxar-te una mica.

**CRANC**  
22 juny - 23 juliol

En assumptes d'amor, tan sol has de deixar que t'ofereixin el necessari perquè t'impliquis en guanyar el seu cor. Et sentiràs particularment impetuós.

**BALANÇA**  
24 setembre - 23 oct.

Un amor antic et pot posar nerviós recordant alguna experiència que tenies oblidada. Passaràs de la malenconia a l'esperança.

**CAPRICORN**  
22 des. - 20 gener

Dialoga sobre els teus sentiments, obre el teu cor i demostra el que t'inquieta a la teva parella. Si controles l'alimentació tens molt per guanyar.

**TAURE**  
21 abril - 21 maig

El trànsit de Venus pel teu signe millora la teva vida sentimental. Respecte a la teva salut, has d'aprofitar millor els teus recursos físics.

**LLEÓ**  
24 juliol - 23 agost

Una escapada amb la teva parella on ningú us pugui molestar, et donarà la tranquil·litat que busques. Et falta tenir més tranquil·litat per funcionar bé.

**ESCORPI**  
24 oct. - 22 nov.

El trànsit de Venus per la teva casa set reflecteix que totes les teves relacions, ja siguin sentimentals o d'amistat, es faran més càlides.

**AQUARI**  
21 gener - 19 febrer

Avui pots passar amb la teva parella moments molt romàntics. Respecte a la teva salut, si vols millorar-la, moltes coses depenen només de tu.

**BESSONS**  
22 maig - 21 juny

En l'amor, et convé trobar punts de referència que t'aportin el màxim d'estabilitat. Si comences a fer esport veuràs com la teva salut millora.

**VERGE**  
24 agost - 23 set.

En assumptes d'amor, no et convé ni anar amb presses ni tenir la sensació d'inseguretat. Respecte a la teva salut, intenta no consumir alcohol.

**SAGITARI**  
23 nov. - 21 des.

Potser, avui, sigui el moment oportú per desfer certs errors sentimentals del passat. Respecte a la teva salut, no dubtis en prendre la iniciativa.

**PEIXOS**  
20 febrer - 20 març

No malgastis les hores cavil·lant sobre problemes i preocupacions que la teva parella ja ha oblidat. Potser hakis de planificar millor el teu temps.

**|SUDOKU NÚM. 1.289**

1	4		7	5				
3	5			6				1
		6	9	4				3
	1			8		3	9	
		8				6	5	4
					7	1	8	
		7	8	9	3			
4			5		6			
		1				8	3	6

SOLUCIONS N. 1.288

7	1	3	2	9	6	8	5	4
5	4	8	7	1	3	2	9	6
6	2	9	5	8	4	3	7	1
2	8	1	4	7	9	5	6	3
9	6	4	1	3	5	7	8	2
3	7	5	8	6	2	1	4	9
4	5	7	6	2	1	9	3	8
1	3	6	9	5	8	4	2	7
8	9	2	3	4	7	6	1	5

Completa el taulell dividit en nou quadrats (81 caselles), disposats en nou files i columnes, emplenant les cel·les amb números de l'1 al 9 sense que es repeteixi cap xifra a la fila, ni a la columna, ni al requadre.

Universitat de Lleida  
<http://sudoku.udl.cat>

**ANUNCIS BREUS**

**IMMOBIILIÀRIES**  
**VENDES**

**Apartamento Zona Escorxador:** any 2007. 2 habitacions. 125.000€ y apartamento junto Hotel Sansi, año 2000, 117.000€. Tel.: 600 994 252.

**Obra nueva en Parc de l'Aigua:** 3 y 4 habitacions, con piscina comunitaria. Desde 177.000€. Tel.: 973 223 252.

**Apartamento año 2006:** 2 habitacions dobles, pàrquing. 135.000€. Tel.: 600 994 252.

**Àtico 4 habitacions,** terraza, calefacció gas. Cocina y baños reformados. 85.000€. Tel.: 973 223 252.

**VENDO CASA UNIFAMILIAR EN TORREFARRERA año 2006:** 3 habitac., 3 baños, salón comedor, gran terraza, 2 cocinas, bodega, garaje 2 coches, jardín y piscina comun., spa privado. PVP 390.000€ tel. 973 750215 679 339484

**Adossada Benavent:** any 2000, 200m<sup>2</sup>, 4 habitacions, jardí privat. 218.000€. Tel.: 600 994 252.

**Tríplex Dr. Fleming:** 240m<sup>2</sup>, 5 habitacions. Sauna, piscina, pista de squash comunitaria. 2 plazas de pàrquing. Tel.: 973 223 252.

**Finca de regadiu,** de 6.321m<sup>2</sup>, al municipi de Torregrossa, a un quilòmetre de la carretera que va de Torregrossa a Lleida. És una finca de terra campà, rectangular i plana, hi ha reg

cada 12 i 15 dies. Preu: 15.000€. Visites sense cap compromís. Informació: 636 189 656.

**Finca d'oliveres a les Borges Blanques,** 1,6 hectàrees. Molt propera al poble, regable amb el futur Segarra-Garrigues, molt bones vistes i ja hi ha un permís d'obres per fer-hi una petita construcció. Preu: 18.000€. Visites sense compromís. Informació: 636 189 656.

**Obra nueva en Parc de l'Aigua:** 3 habitacions (98m<sup>2</sup>), 4 habitacions (108m<sup>2</sup>), desde 177.000€. Tel.: 600 994 252.

**Seminuevo Prat de la Riba:** 3 habitacions, 2 baños, pàrquing opcional. 186.000€. Tel.: 600 994 252.

**Pi i Margall:** Plaça Treball. 120m<sup>2</sup>, 5 habitacions, baño, aseo, ascensor, calefacció. 120.000€. Tel.: 600 994 252.

**Seminuevo. Baró de Maials:** 2 habitacions, cocina semi-independiente, exterior, esquintero. 130.000€. Tel.: 600 994 252.

**Tàrrega solar industrial**  
amb tots els serveis. Parcel·la de 5000m<sup>2</sup>. Bon preu  
Tel. 973 314 387

**140m<sup>2</sup>, 5 habitacions,** terraza de 50m<sup>2</sup>. Reformado. 86.000€. Tel.: 973 223 252 - 600 994 252.

**Obra nueva en Parc de l'Aigua:** 3 habitacions (98m<sup>2</sup>), 4 habitacions (108m<sup>2</sup>), desde 177.000€. Tel.: 600 994 252.

**Artesa de Lleida.** Es ven o es lloga, amb opció a compra, casa adossada. Garatge 80m<sup>2</sup>, sala d'estar-menjador 24m<sup>2</sup> amb xemeneia, 4 habitacions (1 suite), 2 banys, terrasses (una de 36m<sup>2</sup>), bones vistes i jardí de 65m<sup>2</sup>. Tots els serveis bàsics en un poble a 8km de Lleida. Preu: 215.000€ o lloguer / opció compra: 1.200€. Tel.: 617 405 259.

**Zona Sariñena.** Finca en venta. 100 Ha. Riego cobertura. Tierra de primera calidad. Tel.: 675 134 764.

**Terreny d'ametllers** de tres hectàrees i mitja (35.000m<sup>2</sup>) a les Borges Blanques, totalment pla, amb una construcció a reformar de 70m<sup>2</sup>, entre cabana i magatzem. Regable amb el futur Segarra-Garrigues. Ametllers en plena producció. Preu: 35.000€. Informació tel.: 636 189 656.

**Balaguer. Piso** en venta. 75m<sup>2</sup>. Para entrar a vivir. C/ Almatà. Tel.: 675 134 764.

**Particular ven pis:** 3 hab. Dra. Castells. Econòmic. Tel.: 652 994 318.

**LLOGUERS**  
**Particular alquila apart.** Miami Playa. 2 hab. Perfecto estado, frente al mar, con piscina, tranquilo. Tel.: 606 014 226.

**ALQUILO**  
Con posible opción a compra OBRA NUEVA TORREFARRERA  
2 hab. 500 €  
3 hab. 550 €  
Tel. promotora 973 23 75 06

**Piso año 2000,** junto Rambla Pardiniyes. 90m<sup>2</sup>, 3 habitacions, 2 baños, sin muebles, garaje. 500€. Tel.: 600 994 252 - 973 223 252.

**ALQUILO**  
Con posible opción a compra OBRA NUEVA TORREFARRERA  
2 hab. 500 €  
3 hab. 550 €  
Tel. promotora 973 23 75 06

**Pisos amueblados** y sin, de 1, 2, 3 y 4 habitacions, desde 300€. Tel.: 600 994 252 - 973 223 252.

**Apartamento junto colegio** Dominicas: 2 habitacions, calefacció individual, seminuevo. 450€. Tel.: 600 994 252 - 973 223 252.

**Pisos nous** a Cappont, sense mobles, amb piscina comunitaria: 2 (550€) i 3 habitacions (610€). Tel.: 600 994 252.

**PISO NUEVO EN ALQUILER AMUEBLADO O EN VENTA**  
ALQUILER = 350 €/MES  
VENTA = 55.000 €  
ALMACELLES (ZONA CENTRO)  
TELF. 93-720.51.38

**Clot-Plaça Europa:** 4 habitacions, tot reformat, mobiliari seminou/qualitat: 600€. Calefacció inclosa. Tel.: 600 994 252.

**Doctor Fleming:** exterior a la plaça. 4 habitacions, terraza moblat: 550€. Tels: 600 994 252 - 973 223 252.

**Pisos obra nueva** Cappont. Sin muebles, con piscina comunitaria: 2 dormitorios (550€), 3 dormitorios (610€). Tel.: 600 994 252.

**Pisos de 1-2-3-4** habitacions: desde 300 euros. Tel.: 973 223 252.

**Barris Nord.** 2 habitacions, cocina independiente, pàrquing opcional. 500€. Tel.: 973 223 252.

**Particular. Apartament-despatx.** Edif. Arc del Pont. Alt standing. Tel.: 650 193 719.

**Pardiniyes. Apartament** 2 habitacions, moblat. (Davant Palau de Congressos). 450€. Tel.: 600 994 252.

**Zona Alta.** Davant Dominiques. Apartament 2 habitacions. Moblat. 475€. Tel.: 973 223 252.

**Local comercial cantoner** 125m<sup>2</sup>. Zona MegaMiró. Àmplia façana, equipat. Tel.: 678 747 600.

**Se alquila piso.** De particular a particular. Avd. Madrid. Tel.: 661 163 271.

**Particular. Pis 108m<sup>2</sup>,** 3 habitacions, moblat. Tot reformat. Tel.: 973 245 023 - 660 397 264 - 638 537 919.

**TRASPÀS**  
**Es traspasa cafeteria,** 70m<sup>2</sup>, zona Alcalde

Costa. Preu a convenir. Tel.: 679 843 905.

**Es traspasa ferreteria** a Cervera. Interessats truqueu al 973 530 522.

**Es traspasa bar** Alcalde Recasens. Tel.: 615 383 053.

**FEINA**  
**OFERTES**  
**Es realitzen treballs** i reparacions varies: persianes, muntatges de mobles, instal·lar electrodomèstics, làmpades... etc. Preus econòmics i servei ràpid garantit. Alfredo: 671 510 121.

**Neteja de sisternes** d'aigua potable, pintar sisternes amb pintura desinfectant i antiporos. Instal·lacions de cloració automàtica. (Pressupost sense compromís). Tel.: 667 703 118 - 667 790 250.

**Chico responsable,** se ofrece para pintar pisos. Económico. Tel.: 633 667 043.

**DEMANDES**  
**Se precisa vendedor/a** de muebles a comisión para tienda en Lleida  
Teléfono: 669 647 710

**VEHICLES**  
**Renault Megane TD classic.** Any 98.

**PRESTECES**  
**TENEMOS SOLUCIONES**  
DEUDAS EMBARGOS  
CREDITOS HIPOTECAS  
REUNIFICACIONES ASNEF  
TEL 662686884

**VARIS**

**COMPRES**  
**Compro discos, tebeos,** libros, cromos, postales, novelas, muñecas, scalextric, etc. Tel.: 669 548 488.

**Compramos oro, plata,** piezas nuevas y rotas. C/Pi i Margall, 2, Lleida. Tel.: 639 323 401.

**DINERO AL INSTANTE.** COMPRO ORO MAXIMA TASACION DE MERCADO. HASTA 25 €/gr  
**JOYERIA MC ORO**  
AVDA PRAT DE LA RIBA 30,  
LOCAL 4. ESQUINA C/ TEULERIES  
Tel. 973 23 54 94

165.000km. A.a. 2.000€. Tel.: 646 655 022.

**Peugeot 106 1.2** gasolina. A. a. 1.200€. Tel.: 646 655 022.

**Se vende BMW** tipo 187, año 2009, color negro, 20.000 kilómetros. Tel.: 616 437 548.

**Fiat Seicento Sporting.** Any 2000. 65.000 km, color groc. No té a.c. Perfecte estat. 2.500€. Tel.: 692 368 796.

**ESOTERISME**  
**Tarot de Nuria.** Tienes dudas en el amor? Negocios, salud? Eres sensible? Confía en mí. Llámame (No gabinete). Tel.: 806 402 577. Precio llamada fijo 1,18€, móvil 1,54€. Apart. correos 1126 c.p. 08203 (Sabadell/Bcn.) Nuria.c.s

**Tarot y videncia.** Tel.: 601 207 957. 40€. Resuelvo tus dudas.

**Amor, futuro**  
806 556139.  
Teresa Vidente.  
Visa 914 761003.  
Adultos,  
máximo 1,49 €

**Tirada de tarot,** amb vidència i tirada pendul. Dolors. Tel.: 629 719 444.

**CONTACTES/RELAX**  
**Señora. Viuda.** Sexo gratis. Tel.: 608 077 712.

**Encuentram: necesita** hombres para sexo con señoras. Tel.: 902 944 004.

**ANUNCIS CLASSIFICATS**  
973 260 065

PROGRAMACIÓ

tve1	tve2	3	33	cuatro
06.00 Noticias 24 h.	06.00 TVE es música.	06.00 Noticias 3/24.	06.00 Extremadura des de l'aire. (ST)	07.00 Patito feo.
06.30 Telediario matinal.	06.45 That's English.	08.00 Els matins.	06.50 El meu avi. (ST)	07.45 El zapping de Surferos.
09.00 Los desayunos de TVE. (ST)	07.00 Conciertos de Radio-3. (ST)	13.20 Bocamoll. (ST)	07.30 A peu per Europa. (ST)	08.30 Equipo de rescate. (ST)
10.15 La mañana de La 1. (ST)	07.30 Documentals. (ST)	14.00 Telenotícies comarques.	08.30 La vida després dels humans. (ST)	09.30 Alerta cobra. (ST)
14.00 L'informatiu.	09.30 Aquí hay trabajo.	14.20 El medi ambient. (ST)	09.10 Oceans. (ST)	12.30 Las mañanas de Cuatro.
14.30 Corazón. (ST)	10.00 UNED. (ST)	14.30 Telenotícies migdia. (ST)	10.10 Recorrent el món a peu. (ST)	14.00 Noticias Cuatro. (ST)
15.00 Telediario 1. (ST)	11.00 La fábrica de ideas. (ST)	15.40 Cuines. (ST)	11.00 Estació d'enllaç.	14.50 Deportes Cuatro. (ST)
16.05 El tiempo. (ST)	11.30 Para todos La 2.	15.50 La Riera. (ST) (N)	11.40 60 minuts.	15.50 Tonterías las justas.
16.15 Amar en tiempos revueltos. (ST)	13.10 Al filo de lo imposible. (ST)	16.35 Divendres. (ST)	12.40 Nydia.	17.15 Castle.
17.05 Soy tu dueña.	13.40 Documentals. (ST)	18.30 Julie Lescaut. (ST)	13.10 Rodasons.	19.00 ¡Allá tú!
17.55 El clon. (ST)	15.30 Saber y ganar. (ST)	20.15 Esport club. (ST)	13.35 Quan torni al teu costat: Doris Day supers-tar. (ST)	20.00 Noticias Cuatro. (ST)
18.20 España directo. (ST)	16.00 Grandes documentales. (ST)	20.35 Espai terra. (ST)	14.45 Rutes mítiques. (ST)	21.00 Bob Esponja.
20.00 Gente. (ST)	17.55 Jara y sedal. (ST)	21.00 Telenotícies vespre. (ST)	15.45 Món natural. (ST)	21.30 Hermano mayor. (ST)
21.00 Telediario 2. (ST)	18.25 El escarabajo verde.	21.50 Zona zapping.	16.35 Arquitectures. (ST)	22.30 Hijos de papá.
22.05 El tiempo. (ST)	19.00 Anecdolari.	22.15 La gran pel·lícula. (ST) (N)	17.15 Cronos. (ST)	Espai presentat per Luján Argüelles.
22.15 Cinema. (ST)	19.30 L'informatiu.	<i>Duplicity.</i> Amb Clive Owen, Julia Roberts, Carrie Preston, Paul Giamatti.	18.15 Singulares. (ST)	23.35 Callejeros.
23.50 Cinema. (ST)	20.00 La 2 Noticias. (ST)	00.00 Pel·lícula. (ST)	18.55 María Félix: la creació d'un mite. (ST)	<i>Pasión animal.</i>
01.30 Ley y orden: acción criminal. (ST)	20.30 Gafapastas. (ST)	<i>El laberint roig.</i> Amb Richard Gere, Bai Ling, Bradley Whitford, Byron Mann.	20.00 Quèquicom. (ST)	00.15 El cirujano.
02.10 La noche en 24 h.	21.00 La nueve: los olvidados de la victoria. (ST)	02.00 Jazz a l'estudi.	21.00 La Riera. (ST) (N)	02.15 El club contra el crimen.
03.40 TVE es música.	21.45 La suerte en tus manos.	04.00 Divendres. (ST)	21.45 Fotografies. (ST)	03.45 NBA.
04.30 Noticias 24 h.	22.05 Imprescindibles. (ST)		22.15 Thalassa. (ST)	Portland-L.A. Lakers.
	23.45 Igual.es.		23.05 Millennium.	
	00.40 Operación Félix: la clave de Hitler para la victoria.		00.10 El documental. (ST)	
	01.40 Conciertos de Radio 3.		01.00 María Félix: la creació d'un mite. (ST)	

# UE LLEIDA - TEROL

diumenge 10 d'abril 104.5 FM

**"Alminut"** amb Antoni Laso

a partir de les 16.30 h

en directe des del Camp d'Esports

06.30 Informativos Telecinco matinal.	06.30 Las noticias de la mañana.	07.00 Cafeína.	07.00 laSexta en concierto.	07.00 Walker, Texas Ranger.
09.00 El programa de Ana Rosa.	08.45 Espejo público.	08.00 Club Banyetes.	08.10 Lo mejor de laSexta.	09.10 Televenda.
12.45 Mujeres y hombres y viceversa.	12.30 La ruleta de la suerte. (ST)	08.15 Handbol.	09.10 Crímenes imperfectos. (ST)	11.05 Passport.
14.15 De buena ley.	14.00 Los Simpson. (ST)	08.30 D'Kids.	11.00 Yo detective.	Un programa sense fronteres que viatja des de les ciutats més transitades fins als racons més paradisiacs del planeta.
15.00 Informativos Telecinco. (ST)	<i>Proposición semidecente.</i>	09.00 Lleida al dia.	12.00 Crímenes imperfectos: historias criminales.	11.30 Ally McBeal.
Presentat per David Cantero i Ramón Fuentes.	<i>El limonero de Troya.</i>	10.30 Televenda.	13.00 Crímenes imperfectos: ricos y famosos.	12.20 Walker, Texas Ranger.
15.45 Sálvame diario.	15.00 Antena 3 Noticias 1.	11.00 Cafeína.	14.00 laSexta noticias. (ST)	13.30 Arucitys.
Presentat per Jorge Javier Vázquez.	16.00 Bandolera. (ST)	12.00 Bad music.	14.50 laSexta deportes. (ST)	15.45 Ni de conya.
20.00 Pasapalabra.	17.00 El secreto de Puente Viejo.	12.30 El rodamón.	15.20 Sé lo que hicisteis...	16.25 S'ha escrit un crim.
20.55 Informativos Telecinco.	18.00 El diario.	13.00 Gaudeix la festa.	17.05 Navy: investigación criminal. (ST)	19.10 Capri.
22.00 Sálvame deluxe.	19.15 La ruleta de la suerte premium.	13.30 Agrònoms.	20.00 laSexta noticias. (ST)	20.00 Murder one.
Amb Jorge Javier Vázquez.	20.15 Karlos Arguiñano en tu cocina.	14.00 Noticias migdia.	21.00 laSexta deportes. (ST)	20.55 Noticias 8.
02.30 Locos por ganar.	21.00 Noticias 2.	14.35 Furgo addictes.	21.30 Nikita. (ST)	21.05 Inspector Wolff.
03.30 Más que coches.	22.00 Atrapa un millón.	15.00 Cafeína.	23.55 Cinema. (ST)	21.55 La pel·lícula.
04.00 En concierto.	Concurs presentat per Carlos Sobera.	16.00 Noticias migdia.	<i>Harry el fuerte.</i> Amb Clint Eastwood, Hal Holbrook, Mitchell Ryan, Robert Urich.	<i>Hechizo de un beso.</i> Amb Meg Ryan, Alec Baldwin, Ned Beatty, Kathy Bates, Patty Duke.
04.30 Infocomerciales.	23.30 DEC.	16.35 Mirades.	02.15 Astro tv.	00.05 Walker, Texas Ranger.
05.30 Fusión sonora.	Amb Jaime Cantizano.	17.00 Nova divina.	06.00 Teletienda.	00.45 Policías de Nueva York.
	02.30 Adivina quién gana esta noche.	17.30 Central de neu.		01.30 Clips.
	05.00 Únicos.	18.00 D'Kids.		
		18.30 Club Banyetes.		
		18.45 Handbol.		
		19.00 Canto.cat.		
		19.30 Agrònoms.		
		20.00 Noticias vespre.		
		20.45 El temps.		
		20.50 La fragilitat del temps.		
		21.00 Esport de base.		
		21.30 Lleida al dia.		
		23.00 Noticias vespre.		
		23.45 Yemaya.		



# SMS

Envia'ns un correu amb la teva opinió sobre qualsevol qüestió que desitgis a: [agenda@bondia.cat](mailto:agenda@bondia.cat)

xavi estas muy bueno me tienes louca tienes que quedar mas noches el bar abierto asi estamos mas tiempo juntos te quiero

moltes Antoni, ho faras molt be! Animsi no canviis mai!

Quien será ese calvito? Hay muchos, pois está bienapresiado yo tambien soy y nocomo ningun rosco.

cuando alguien se preocupax alguien no llama 2veces yya esta

sabiendo x dond esta-pasando.hace algo +.no es ktengas el corazon duro x algotu no tienes corazon,dentro dlo malo eres lo peor.ke tengaslo k te mereces en la vida aunhya lo tienes kedarte solo.yo almenos temgo formada unafamilia y gente k m kiere xk yosi tengo corazon y soy personax tu tratas a las personas como si fueran animales aun k a los animales se les trata mejor largate d aki es lo mejor asi djaras d hacer dao no solo ami si no a muxa gente xk no e sido la unika k as tratado asi. te dseo lo k mereces

Hola ruben te quiero como el primer dia. de tu amorcito loco

**Avis:** Els missatges s'escriuen tal com s'envien a la redacció del BONDIA. El diari BONDIA es reserva el dret de publicació i no es responsabilitza de les opinions expressades en aquesta secció.

## FBO FER BULLIR L'OLLA

**JOAN ROSELL**  
El president de la CEOE apadrina la Càtedra Empresa Familiar de la UdL.

**GERMÀ GORDÓ**  
El secretari del govern compareixerà al Parlament pel cas Palau.

## PUNT i APART

En aquests darrers temps s'està parlant molt de l'estalvi energètic i, especialment, en els edificis de les administracions. L'exemple el trobem a la seu de la Subdelegació del Govern a Lleida, que ahir va acollir la primera reunió de la Comissió provincial Agrària per tractar la campanya de la recollida de la fruita. Doncs, ahir d'estalvi energètic ben poc. I és que tenien posada la calefacció tot i que hi feia una calor de mil dimonis.

# La FOTOTECA



Aquesta xiqueta jove ha fet anys. De la gent que més t'estima



Demà el Joel fa 22 anys. Moltes felicitats!!



3 añitos. Feliz cumpleaños, Paula! De tus abuelitos Manuel y Sagrario  
Vols felicitar algú? Envia'ns la foto a [agenda@bondia.cat](mailto:agenda@bondia.cat)

**acromat**  
soluciones técnicas  
+ info: 973 260 580  
Segrià, 34 Lleida · [www.acromat.cat](http://www.acromat.cat)

**Pintem la teva llar oferta!** IVA no inclòs  
**Habitatges fins a 80m<sup>2</sup> 650€**  
Parets i sostres en blanc. Consulteu altres opcions.



**Lleida**  
**973 237 249**  
Tèrmens  
[www.aureliosole.com](http://www.aureliosole.com)

**TANCAMENTS EN ALUMINI I FUSTA**  
**RENOVACIÓ DE FINESTRES**  
**TENDALS I PERGOLES**

**Nou Suzuki SX4**

**Gamma Suzuki SX4 des de 12.995 €**

## Dues maneres de gaudir d'un mateix cotxe

Nou Suzuki SX4. Nova motorització. Nou equipament. Noves prestacions.

Consum combinat: des de 4,9 fins a 6,7 l. / 100 Km.  
Emissions CO<sub>2</sub>: des de 129 fins a 155 g. / Km.

**EQUIPAMENT GLX:** Climatitzador, control automàtic de velocitat (versió diesel), ESP<sup>®1</sup>, ABS amb EBD, sistema de tracció i-AWD, Keyless Start, finestres elèctriques davanters i posteriors, retrovisors elèctrics i calefactables, bloqueig de portes i finestres, ancoratge de seguretat ISOFIX, airbags frontals, laterals i de cortina, llants d'alumini, fars antiboira davanters, volant de pell, display d'informació, seients posteriors abatibles 40/60, radio amb carregador de 6 CD + mp3 + control sensible de velocitat i control àudio al volant.

La imatge del vehicle no es correspon amb el vehicle ofert. \*1.6 GL 4x2 gasolina. PVP vàlid a la Península i Balears fins al 30 / 06 / 11 per vehicles en estoc. Inclou I.V.A., I.E.M. i descompte promocional. No inclou transport, pre-entrega, pack bàsic ni despeses de matriculació. El preu del vehicle exposat és de 19.395 €. Aquest preu no inclou accessoris. <sup>1</sup>ESP és una marca registrada de Daimler AG.

**AMSA LL-11, Km. 9,6 - Tel. 973 212 525 - LLEIDA**

<b>BALAGUER</b> Lunar Auto Mecànica Tel. 973 432 244	<b>CERVERA</b> Auto-Cervera Tel. 973 532 356	<b>LA SEU D'URGELL</b> Ursesa Tel. 973 352 422	<b>MOLLERUSSA</b> Tallers Carrera Tel. 973 600 738	<b>PONT DE SUERT</b> Autoriutor Tel. 973 690 109	<b>SOLSONA</b> Garatge Catalunya Tel. 973 480 021	<b>SORT</b> Auto Taller Sala Tel. 973 620 132	<b>TÀRREGA</b> Semat Automoció Tel. 973 311 011	<b>TREMP</b> Automòbils AIS Tel. 973 650 646	<b>VIELHA</b> Auto Center Tel. 973 642 946
--	--	--	--	--	---	---	---	--	--

