



a **Cardedeu**, bona feina

[www.ciu.cat/cardedeu](http://www.ciu.cat/cardedeu)



Calamanda  
Vila

*La campanya electoral de CiU a Cardedeu s'ha fet contractant a proveïdors locals sempre que ha estat possible.*

**10 compromisos i 150 mesures  
per reactivar Cardedeu**

# Un programa REALISTA

El programa electoral de Convergència i Unió és, sobretot, realista. L'experiència dels darrers quatre anys al capdavant del govern municipal ens ha permès adquirir un coneixement que ara és absolutament imprescindible per encarar el proper mandat.

Sabem l'esforç que hem hagut de fer per reduir el pressupost municipal any rere any sense que això impactés de forma significativa en el nombre i la qualitat dels serveis que s'han prestat a la població.

I també sabem com és de prioritari tenir una política ferma de dinamització econòmica i de suport als emprenedors. Cal apostar per la creació de riquesa i facilitar la instal·lació d'empreses i comerços que generin llocs de treball.



Cal reforçar els serveis a la gent sense feina i espremer tot el suc que pot arribar a donar el Centre de Suport Empresarial i Tecnològic que hem construït. Perquè els propers quatre anys no seran fàcils. No es podrà mantenir el ritme de les inversions en equipaments dels darrers temps, i caldrà centrar-se en el manteniment i les millores dels espais que tenim.

Però les dificultats no ens espanten, al contrari. Les coneixem perfectament i ens encoratgen a fer un programa més realista i creïble que mai. És aquest programa que teniu a les mans i que haurà de tirar endavant un equip extraordinàriament preparat, amb persones que viuen a Cardedeu i per Cardedeu.

Us convido a què llegiu amb deteniment els compromisos de Convergència i Unió i que els compareu amb els resultats d'aquests darrers quatre anys de govern municipal.

Us convido a què ens conegueu i ens ajudeu a fer, plegats, el millor Cardedeu que us podeu imaginar.

**Calamanda Vila**  
Alcaldeessa i candidata de CiU

# Els nostres 10 compromisos amb tu

**1** Reforçarem els serveis a les persones que han perdut la feina i ampliarem el suport als emprenedors. A més, generarem nous espais industrials de qualitat per atreure i captar noves empreses. També millorarem els polígons actuals.

**2** Rebaixarem l'Impost sobre Béns Immobles a partir del 2013 per adequar el valor cadastral de les finques al valor de mercat. També reduïrem, un cop més, el cost global de l'equip polític que governi l'Ajuntament. Agilitzarem els tràmits municipals per millorar el servei als ciutadans.

**3** Impulsarem la creació d'una residència per la gent gran i d'habitatges dotacionals per a persones amb necessitats específiques. Ampliarem la cobertura del servei de tele-assistència. Reforçarem la seguretat ciutadana.

**4** Unificarem els parcs Pompeu Fabra i Pinetons reubicant i renovant les instal·lacions esportives i potenciant la zona de parc. Planificarem les

rondes de circumval·lació de Cardedeu per millorar la mobilitat dins i fora del nucli urbà.

**5** Treballarem per la implantació de nous cicles formatius per donar més oportunitats als nostres alumnes. També ampliarem l'oferta formativa al llarg de la vida, amb especial atenció a les persones que han de retornar al mercat de treball.

**6** Crearem l'Escola Municipal de Música i Dansa. Potenciarem l'ús de la Tèxtil Rase i optimitzarem l'ús de la resta d'espais municipals. Fomentarem la comunicació i la participació amb l'ús de mitjans telemàtics.

**7** Construïrem un pavelló al costat del Pla Marcell que permeti descongestionar el Patronat Municipal d'Esports. Ens adherirem a la Xarxa de Ciutats Saludables.

**8** Treballarem conjuntament amb la Generalitat per intensificar la freqüència del pas de trens de Rodalies a Cardedeu i per tenir un transport públic de qualitat.

**9** Apostarem per l'estalvi energètic. També potenciarem els espais naturals de major atractiu i crearem rutes de descoberta.

**10** Continuarem desplegant la xarxa de fibra òptica i estendrem les zones WIFI. Començarem a treballar en la carpeta ciutadana perquè tothom que ho vulgui pugui consultar l'estat dels seus tràmits amb l'Ajuntament.

# L'EQUIP

- 1 Calamanda Vila Borralleras
- 2 Jaume Fort Mauri
- 3 Pere Freixas Puigdomènech
- 4 Carme Mallorques Pont
- 5 Pere Espargaró Ricós
- 6 Joan Josep Pinós Martín
- 7 Magda de la Maza Peiró
- 8 Marc Blanché Xandri
- 9 Marc Redorta Soldevila
- 10 Meritxell Pineda Teixidó
- 11 Xavier Pocurull Clos
- 12 Xavier Grèbol Nogueras
- 13 Tuti Company Jiménez
- 14 Josep Maria Puigdollers Rovellat
- 15 Mireia Marín Bermúdez
- 16 Montserrat Marchante Carque
- 17 Ramon Ballart Soler
- 18 Marta Masjuan Rovira
- 19 Jordi Nadal Cantó
- 20 Jordi Casas Cavallé
- 21 Xavier Barba Motino
- 22 Clara Ballart Terradas
- 23 Jordi López Pardo
- 24 Laura Salvadó Esmel
- 25 Jordi Perich Cruells
- 26 Dolores Codina Vila
- 27 Francesc Brugalada Sifas





## Els recursos

- 1 Recalcularem el valor cadastral de les vivendes a partir del 2013 per ajustar-lo al preu real i poder, així reduir el rebut de l'IBI.
- 2 Tornarem a reduir el cost de l'equip polític que governi l'Ajuntament.
- 3 Continuarem aplicant el rigor pressupostari necessari.
- 4 Reduirem l'endeutament municipal.
- 5 Insistirem en el seguiment intensiu de subvencions i ajuts d'altres administracions.
- 6 Centralitzarem les compres municipals per obtenir els millors preus dels proveïdors.
- 7 Rebaixarem progressivament fins a 30 dies els terminis de pagament als proveïdors municipals.
- 8 Agilitzarem els tràmits administratius.
- 9 Optimitzarem la formació dels treballadors municipals.
- 10 Millorarem l'explotació i la gestió dels espais municipals.
- 11 Ajustarem els preus públics als costos reals per optimitzar els recursos municipals.
- 12 Encarregarem anualment una auditoria per millorar els procediments municipals.
- 13 Avançarem en la digitalització de l'administració.

## L'economia i la feina



- 14 Planificarem nou sòl industrial de qualitat per atreure empreses d'alt valor afegit en zones ben comunicades del municipi.
- 15 Farem millores als polígons industrials (Sud, Boixadera i Marital).
- 16 Reforçarem els serveis d'atenció a les persones sense feina.
- 17 Insistirem per aconseguir més plans d'ocupació.
- 18 Fomentarem la col·laboració publico-privada per obtenir els millors resultats.
- 19 Teixirem aliances estratègiques amb els municipis veïns per obtenir resultats en l'àmbit econòmic.
- 20 Farem un protocol d'actuació per captar empreses i inversions.
- 21 Facilitarem que les noves empreses contractin gent de Cardedeu.
- 22 Posarem facilitats perquè es puguin obrir nous negocis i comerços.
- 23 Continuarem amb la política de prioritzar als proveïdors locals sempre i quan ofereixin preus i serveis competitiu.
- 24 Incorporarem Cardedeu als projectes d'administracions supramunicipals que puguin beneficiar la nostra activitat econòmica.
- 25 Convertirem el Centre de Suport Empresarial Tecnològic (CSETC) en l'epicentre de la creació de noves empreses i la millora de la productivitat.
- 26 Ampliarem encara més el suport als emprenedors amb més formació i assessoria.
- 27 Consolidarem la Nit de l'Emprenedor com a espai de xarxa entre emprenedors.
- 28 Utilitzarem les instal·lacions del CSETC per potenciar noves formes de treball a distància.
- 29 Dinamitzarem el mercat municipal ampliant-ne l'horari i els serveis.
- 30 Apostarem per la promoció turística del municipi aprofitant el potencial del nostre entorn natural i del nostre patrimoni.

**31** Incrementarem la prospecció empresarial.

**32** Crearem un portal d'empreses online que es pugui autogestionar pels propis usuaris.

**33** Farem jornades d'interès específic pels diferents sectors econòmics.

**34** Redactarem un butlletí digital amb informació relativa a la promoció econòmica.

## La seguretat ciutadana



**35** Reforçarem la seguretat ciutadana.

**36** Extremarem el rigor en l'aplicació de l'Ordenança de Convivència.

**37** Intensificarem els controls de sorolls de motocicletes.

**38** Vetllarem per l'estricta compliment dels horaris de bars i terrasses.

**39** Millorarem les instal·lacions de Protecció Civil.

**40** Farem xerrades i divulgació de temes relacionats amb la seguretat.

**41** Actualitzarem l'ordenança municipal de circulació.

## Les relacions ciutadanes



**42** Crearem la regidoria de Relacions Ciutadanes fusionant Comunicació, Participació i Atenció Ciutadana i donant un tracte més proper a la gent.

**43** Ampliarem l'horari de l'Oficina d'Atenció Ciutadana.

**44** Reduirem la despesa del butlletí municipal La Vila.

**45** Fomentarem la comunicació i la participació per l'ús de mitjans telemàtics.

**46** Elaborarem un llibre d'estil municipal.

**47** Potenciarem el voluntariat per aprofitar el potencial de la gent de Cardedeu.

**48** Reformularem la Mostra d'Entitats per millorar-ne l'eficiència.

**49** Racionalitzarem els òrgans participatius.

**50** Millorarem els sistemes d'informació municipal apostant per les noves tecnologies.

**51** Començarem a treballar en la Carpeta Ciutadana, perquè tothom pugui consultar l'estat dels seus tràmits amb l'Ajuntament a través d'Internet.

## La identitat



**52** Continuarem el cicle "De Cardedeu al Món" per fomentar els nostres talents locals.

**53** Crearem una marca de vila acollidora i emprenedora que permeti projectar-nos i atreure negocis i visitants.

**54** Buscarem fórmules que permetin protegir i difondre Sant Hilari i el patrimoni agrícola.

**55** Revisarem el catàleg de patrimoni municipal.

**56** Facilitarem la realització de rodatges i material audiovisual que ajudi a difondre la imatge del municipi.

**57** Insistirem en què declarin el cementiri Bé Cultural d'Interès Nacional.

**58** Potenciarem el patrimoni modernista i noucentista local.



## L'atenció social i la família

- 59 Prioritzarem i atendrem amb rigor totes les necessitats d'atenció social.
- 60 Crearem una residència per la gent gran mitjançant el règim de concessió.
- 61 Iniciarem el procés per poder disposar d'un parc d'habitatge dotacional.
- 62 Treballarem per poder posar pisos d'emergència a disposició de persones amb dificultats.
- 63 Ampliarem la cobertura del servei de teleassistència.
- 64 Si els resultats són positius, ampliarem el servei d'àpats a domicili.
- 65 Demanarem a la Diputació la instal·lació d'un Espai Lúdic i de Salut per la Gent Gran.
- 66 Farem xerrades específiques per a la gent gran i per familiars de persones malaltes o amb dificultats.

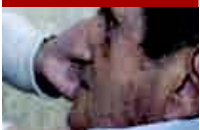

## L'ensenyament i la formació

- 67 Crearem l'Escola Municipal de Música i Dansa.
- 68 Aconseguirem nous cicles formatius per Cardedeu.
- 69 Millorarem l'eficàcia de l'Institut Municipal d'Educació de Cardedeu.
- 70 Ampliarem l'oferta formativa per a totes les persones i de totes les condicions.
- 71 Potenciarem La Mongia en un centre de formació permanent.
- 72 Vetllarem per la construcció de la sisena escola.
- 73 Ampliarem l'oferta de l'escola d'adults i la relacionarem amb els plans d'ocupació existents.
- 74 Reforçarem l'orientació professional als alumnes dels nostres instituts.
- 75 Donarem més acompanyament a alumnes amb dèficits o superdotats de forma complementària als treballs dels instituts.



- 76 Crearem el camí segur a les escoles per fomentar els desplaçaments segurs a peu.
- 77 Reclamarem a la Generalitat un canvi en la baremació en els criteris d'admissió per donar més opcions als alumnes de Cardedeu.
- 78 Impulsarem programes de millores d'hàbits de l'estudi.
- 79 Plantejarem l'ampliació dels Programes de Qualificació Professional Inicial (PQPI) en funció de la demanda.
- 80 Potenciarem el treball coordinat amb altres àmbits a partir de la Xarxa d'Adolescència.
- 81 Premiarem l'excel·lència dels millors alumnes locals d'ESO i batxillerat.

## La salut i l'esport

- 82 Construirem un nou pavelló al costat del Pla Marcell que serveixi a l'escola i a la resta del municipi en horaris no lectius.
- 83 Crearem un nou espai d'esports de raqueta als Pinetons.
- 84 Farem un pla d'usos específic per a la pista coberta del Pompeu Fabra.
- 85 Obrirem els patis dels equipaments escolars municipals a l'estiu per fomentar l'esport.
- 86 Reclamarem al Consell Comarcal tiri endavant les rutes de BTT pel Montseny. Quan siguin una realitat crearem un centre de BTT.
- 87 Donarem assessorament a les AMPA per l'organització d'activitats extraescolars relacionades amb l'esport.
- 88 Farem seguiment i difusió del Pla d'Esport i Salut de la Generalitat.
- 89 Fomentarem la participació de les persones discapacitades en l'esport.
- 90 Potenciarem programes de salut amb el CAP com la prevenció de l'obesitat o la promoció d'hàbits saludables.
- 91 Ens adherirem a la Xarxa de Ciutats Saludables.
- 92 Farem formació i campanyes de divulgació sobre seguretat alimentària.
- 93 Donarem suport a les persones que pateixin addicció als ordinadors i les noves tecnologies.
- 94 Formarem als usuaris de la sanitat pública per poder accedir millor als serveis amb les noves tecnologies (demanar hora per Internet o canvis de metge al Casal dels Jubilats).
- 95 Ajudarem i assessorarem a qui ho demani en l'elaboració del document de voluntats anticipades.

## La cultura i la joventut

- 96 Potenciarem l'Esbarjo Verdi un cop millorades les instal·lacions tot ampliant i millorant la seva oferta.
- 97 Revisarem l'organització i la gestió de la Festa Major, mantenint el format actual però ampliant l'oferta a nous sectors de públic.
- 98 Utilitzarem la Tèxtil Rase perquè aculli exposicions, concerts, tallers i tot tipus d'activitats culturals.
- 99 Potenciarem el Parc de la Serreta i la pista coberta del Pompeu Fabra com a espais per les activitats culturals a l'aire lliure.
- 100 Organitzarem un festival que faci coincidir les noves tecnologies amb la producció cultural.
- 101 Habilitarem un magatzem permanent per a les entitats culturals que no disposin d'un local propi.
- 102 Impulsarem una disco jove que permeti la diversió dels adolescents sense haver de desplaçar-se.
- 103 Millorarem la gestió del casal de joves creant més oferta i potenciant activitats.
- 104 Consolidarem el Parc del Molí com l'espai pel jovent dedicat al patinatge i al BMX.
- 105 Estimularem la producció cultural local.
- 106 Preservarem i potenciarem la cultura tradicional catalana com a tret de la nostra identitat.
- 107 Crearem una agenda cultural electrònica que permeti visualitzar totes les activitats culturals i juvenils.
- 108 Donarem suport a les iniciatives privades o associatives que garanteixin un enriquiment de l'oferta d'oci i lleure.



## La via pública i els serveis urbans

- 109** Controlarem la qualitat dels serveis de recollida d'escombraries, neteja viària i manteniment del verd urbà.
- 110** Continuarem amb el pla d'arranjament de voreres.
- 111** Mantindrem el pla per millorar l'accessibilitat i l'eliminació de barreres arquitectòniques a la via pública i als equipaments.
- 112** Seguirem prenent mesures per millorar la circulació dels vehicles i millorar la fluïdesa.
- 113** Reforçarem el seguiment de les incidències al carrer.
- 114** Millorarem l'enllumenat municipal, amb especial incidència en els punts més foscos o contaminants.
- 115** Millorarem el clavegueram dels punts més necessaris i en farem un manteniment acurat i permanent.
- 116** Millorarem el manteniment dels semàfors per donar una resposta més ràpida en cas d'avaría.
- 117** Millorarem l'estat de les zones verdes i en crearem de noves.
- 118** Llençarem un servei de recollida de poda als particulars.
- 119** Substituirem els arbres que fan malbé les voreres per altres més adients.

## La planificació i els equipaments

- 120** Planificarem una ronda perimetral que enllaci la Porta Oberta amb la rotonda del Marital.
- 121** Enllaçarem els polígons Sud i Can Boixadera creant una nova façana industrial davant de l'autopista.
- 122** Treballarem per aconseguir un gran aparcament de cotxes i un polígon d'empreses tecnològiques a la zona posterior de l'estació de RENFE.
- 123** Incidirem en la construcció del pas sota el tren d'accés al Marital.
- 124** Unificarem els parcs Pinetons i Pompeu Fabra.
- 125** Farem les modificacions de POUM que siguin necessàries per racionalitzar-ne la seva aplicació.
- 126** Buscarem recursos per fer actuacions de millora a Diagonal Fivaller i a les places Marc Viader, Sant Joan i Amat.
- 127** Prioritzarem el manteniment dels edificis



actuals per sobre de la construcció de nous equipaments.

- 128** Farem un protocol de seguiment de l'estat dels edificis municipals.
- 129** Farem un pla de manteniment específic per Sant Hilari.
- 130** Millorarem l'estat dels camins rurals.
- 131** Ampliarem el cementiri municipal.





## La tecnologia i el coneixement

- 132** Ampliarem la cobertura wifi, amb especial incidència als equipaments i als parcs municipals.
- 133** Continuarem amb l'extensió de la fibra òptica i donarem servei d'alta capacitat a tots els equipaments municipals i centres educatius.
- 134** Oferirem la possibilitat d'instal·lar antenes WIMAX als polígons mentre no disposin de fibra òptica.
- 135** Aprofitarem les instal·lacions del CSETC per fer formació en tecnològica avançada.
- 136** Avançarem cap al concepte de smart city: ciutat que aposta pels avanços tecnològics per oferir uns millors serveis públics, més adaptables a les necessitats i de menor cost.

## La medi ambient i la sostenibilitat

- 
- 137** Continuarem treballant amb la Generalitat per augmentar la freqüència de trens de rodalies que passen per Cardedeu.
  - 138** Crearem un servei de consultoria energètica per assessorar a Ajuntament, empreses i particulars sobre com estalviar consums.
  - 139** Substituirem algun vehicle municipal per altres d'elèctrics i instal·larem, com a mínim, un punt de càrrega.
  - 140** Realitzarem auditories energètiques dels equipaments i aplicarem plans d'eficiència energètica.
  - 141** Adaptarem el grau d'il·luminació viària a les necessitats reals.
  - 142** Millorarem els entorns de la riera de Vallforners.
  - 143** Vigilarem la contaminació acústica i sancionarem qui excedeixi els nivells permesos.
  - 144** Millorarem la senyalització de les rutes de descoberta de l'entorn natural i crearem una anella verda i un circuit de rutes.
  - 145** Preservarem i millorarem l'espai agroforestal i fomentarem les activitats econòmiques relacionades (granges, hípiques, rutes en bici o a peu...).
  - 146** Revisarem la gestió de les deixalles i dels residus comercials i industrials.
  - 147** Incrementarem el seguiment del Pacte dels Alcaldes pel Medi Ambient i la Sostenibilitat (PAES) i de l'Agenda 21.
  - 148** Impulsarem el projecte 50 / 50 a les escoles per retornar-los en forma de subvenció el 50% de l'estalvi energètic que aconseguixin.
  - 149** Divulgarem, amb especial incidència a les escoles, els dies internacionals relacionats amb temes de sostenibilitat.
  - 150** Fomentarem els desplaçaments i trajectes amb energies netes i sense emissions de CO2.



**1. CALAMANDA VILA BORRALLERAS:** És llicenciada en Psicologia, té dos fills i viu a Cardedeu, al barri de Bellavista, des de l'any 1989. Va començar la seva trajectòria professional a l'empresa privada. Posteriorment es va reorientar cap a l'àrea de la docència per ser primer professora i després directora d'un institut. Entre els anys 2001 i 2004 va ser Cap de Servei d'Organització de Centres i Planificació de la Formació Professional a la Generalitat de Catalunya. Ha estat regidora de l'Ajuntament de Cardedeu des de l'any 2003 i és alcaldessa des de l'1 d'agost de 2008.



**2. JAUME FORT MAURI:** Ex jugador i entrenador d'handbol, empresari i llicenciat en Filologia Anglesa que viu a cavall entre l'Estalvi i Dominics. Va ser medalla de bronze als JJOO d'Atlanta 96. Ha treballat a Espanya, Alemanya i Qatar. Des de l'any 2007 ha estat el tinent d'alcalde de Serveis Personals i regidor d'Esports, Salut i Ocupació.



**3. PERE FREIXAS PUIGDOMÈNECH:** Actualment està retirat però ha estat durant 41 anys vinculat al món de la banca i ocupant càrrecs de responsabilitat en diferents oficines de l'entorn de Cardedeu. Té 8 anys d'experiència com a regidor, 4 dels quals com a tinent d'alcalde de Serveis Generals tenint cura de les àrees de Governació, Hisenda i Recursos Humans. Viu prop dels Pinetons.



**4. CARME MALLORQUES PONT:** Ha estat aturada, empleada, autònoma i empresària. Aquesta quàdruple condició li permet ser la persona idònia per portar l'àrea de Promoció Econòmica de l'Ajuntament com ha fet en els darrers quatre anys. És mare de tres fills i viu a l'Estalvi.



**5. PERE ESPARGARÓ RICÓS:** Arquitecte Tècnic amb llarga experiència i nascut a Cardedeu. Va formar part del primer Consistori de la democràcia representant a CiU i ara retorna a la política per, segons les seves paraules, "fer país i millorar Cardedeu en aquests moments difícils". Viu al Centre.



**7. MAGDA DE LA MAZA PEIRÓ:** Psicopedagoga i mestra que viu a l'Estalvi. Especialista en adopcions internacionals. S'estrena en la política.



**9. MARC REDORTA SOLDEVILA:** Periodista. Dotze anys a l'empresa privada abans de ser Cap del Gabinet d'Alcaldia de l'Ajuntament, tot i que molta gent el coneix per les seves intervencions a RAC 105. Viu a l'Estalvi.



**6. JOAN JOSEP PINÓS MARTÍN:** Treballa com a tècnic de control a l'estació de tractament d'aigües d'ATLL. Jugador actiu del Club d'Escacs Cardedeu. Actualment viu al Centre si bé ha passat molts anys al barri de La Riera.



**8. MARC BLANCHÉ XANDRI:** Historiador i professor. Molt vinculat a entitats, al món de l'escoltisme i a la Parròquia. Viu a La Riera i és el candidat més jove de la llista.



**10. MERITXELL PINEDA TEIXIDÓ:** Enginyera tècnica en informàtica. Especialista en seguretat i gestió d'entitats. També viu a l'Estalvi.



**11. XAVIER POCURULL CLOS:** Nascut a Cardedeu i president local de CDC. És Enginyer Tècnic Industrial i Màster en Direcció d'Empreses (MBA). Fa 15 anys que treballa en una multinacional del sector d'automoció on és el responsable de l'Enginyeria d'Espanya, Portugal i Marroc. Viu a Can Serra.



**13. TUTI COMPANYY JIMÉNEZ:** Autònoma i estudiant de filosofia que viu a l'Estalvi, on està implicada en moltíssimes entitats.



**12. XAVIER GRÈBOL NOGUERAS:** Un altre enginyer industrial. Actualment treballa a una important indústria farmacèutica catalana i també és professor de l'UPC. Viu a Can Serra.



**14. JOSEP MARIA PUIGDOLLERS ROVELLAT:** Empresari del sector de les noves tecnologies. Els seus productes ajuden a millorar la competitivitat de les empreses. Viu al Centre.



**15. MIREIA MARÍN BERMÚDEZ:** És empresària i agent comercial. Viu al barri de l'Estalvi i debuta en la política municipal.



**17. RAMON BALLART SOLER:** És el president d'honor de CiU. És enginyer tècnic tèxtil si bé ara està jubilat després d'haver treballat molts anys a la Hilandera, a Can Borràs. Molt vinculat a l'AAVV del Centre, Club Tennis Cardedeu, Club Bàsquet Cardedeu i Casal de Jubilats entre d'altres.



**16. MONTSERRAT MARCHANTE CARQUE:** Assessora fiscal. Després d'una llarga trajectòria política al barri de Gràcia de Barcelona ara vol continuar des de Cardedeu, on porta vinculada des de fa més de 50 anys. Viu al carrer Montseny.

#### COMPLETEN L'EQUIP:

**18 MARTA MASJUAN ROVIRA**  
**19 JORDI NADAL CANTÓ**  
**20 JORDI CASAS CAVALLÉ**  
**21 XAVIER BARBA MOTINO**  
**22 CLARA BALLART TERRADAS**  
**23 JORDI LÓPEZ PARDO**  
**24 LAURA SALVADÓ ESMEL**  
**25 JORDI PERICH CRUELLES**  
**26 LOLITA CODINA VILA**  
**27 FRANCESC BRUGALADA SIFAS**

CONTACTA AMB NOSALTRES



**OBERT**  
**CADA TARDA**  
**DE DILLUNS A**  
**DIVENDRES**

## O segueix-nos des d'on vulguis

Si estàs interessat en saber què fa l'agrupació local de CiU a Cardedeu ho tens ben fàcil. Hem renovat el disseny i tots els continguts de la nostra web:

[www.ciu.cat/cardedeu](http://www.ciu.cat/cardedeu)

Si vols fer un seguiment diari de la nostra activitat pots seguir-nos a Twitter a través de @ciucardedeu.



I si vols llegir articles interessants; descobrir aplicacions curioses; o fer aportacions, comentaris o suggeriments pots utilitzar la nostra nova pàgina a Facebook:



I si vols veure els nostres espots electorals i els missatges de suport a la Calamanda, connecta't al Youtube i busca CiU Cardedeu.

