



SENDERS ARGENTONA

Rutes per respirar i viure la nostra natura



ARGENTONA

Una vila que neix a la muntanya,
respira marinada i beu de les fonts.

SENDERS D'ARGENTONA

Senders d'Argentona és un petit recull de totes les rutes de senderisme que podeu trobar a Argentona. Es tracta de rutes per fer en bici o a peu que us permetran conèixer el nostre patrimoni natural i singular, com ara el gran nombre de fonts que hi ha al municipi.

Punts de sortida:

- Font Picant
- Cementiri vall de Clarà
- Polígon industrial Nord
- Veïnat de Pins

En aquest document, us mostrem les rutes que es poden fer des de cada punt de sortida que hi ha al municipi.

Per ampliar la informació d'aquestes rutes i per conèixer com fer-les, us recomanem la Guia Alpina d'Argentona. Igualment, podeu consultar el web de l'Ajuntament www.argentona.cat, on trobareu la descripció detallada de cada ruta.

La situació privilegiada de la vila ens permet passar una jornada agradable, gaudint d'un entorn natural excepcional.

Nota:

el temps de tots els itineraris, inclosos els de bicicleta, està calculat per fer a peu, a un ritme de 3 km/h aproximadament.

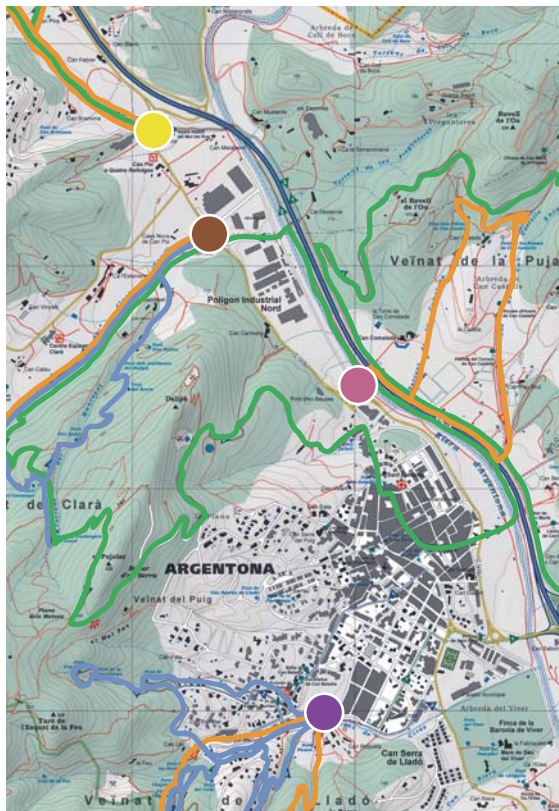

ALTRES RUTES PER FER A ARGENTONA

Coneix Argentona. Un passeig històric i cultural per la vila. Aquesta ruta està pensada per fer una visita pels punts més destacats des del punt de vista històric i cultural del nucli urbà -edificis emblemàtics, modernistes, fonts, etc.

TastArgentona. Passeja per Argentona i coneix els productes d'elaboració local. Aquesta ruta és molt especial: es tracta d'un recorregut on es mostren els productes singulars elaborats a Argentona, acompanyats de petites dosis d'història, que et deixaran un bon regust de la vila.

Ruta Puig i Cadafalch. Mataró-Argentona. En aquesta ruta es pretén difondre l'obra i la figura del gran arquitecte Josep Puig i Cadafalch. Al llarg de la ruta, es podran visitar moltes creacions arquitectòniques modernistes que testimonien l'empremta de l'arquitecte a Mataró, casa Coll i Regàs, i a Argentona, Can Garí i el casal d'estiueig de Puig i Cadafalch, al bell mig del nucli urbà.

Llocs destacats

Font Picant

Durant molt de temps la font Picant va ser un punt de trobada i esbarjo molt important a la vila i rodalies. Després d'uns anys en què l'activitat popular va ser-hi escassa, aquest espai tan emblemàtic s'ha rehabilitat i s'ha tornat a obrir al públic, recentment.

L'espai és de lliure accés i les aixetes de la font, amb aigua picant natural, s'obren cada dia de nou del matí a sis de la tarda.

Bones pràctiques i normes d'ús

1. Tothom qui participa de les sortides a la natura comparteix el dret a gaudir-ne i el deure a mantenir-la en bon estat de conservació, evitant-ne la degradació, respectant les propietats privades i atenent la senyalització i les indicacions que els pugui donar el personal autoritzat.
2. Convé evitar produir sorolls de qualsevol tipus, especialment si són susceptibles de pertorbar la tranquil·litat de la fauna o molestar d'altres persones.
3. S'evitarà al màxim la captura i la recollida d'animals, plantes, minerals i roques.
4. Està absolutament prohibit fer foc. També queda prohibit deixar abandonades al bosc restes combustibles o susceptibles de ser causa d'un incendi. Igualment, no és permès llençar coets, globus, focs d'artifici o d'altres artefactes que continguin foc.
5. Està absolutament prohibit abocar residus i deixalles de qualsevol tipus. Els participants s'hauran d'emportar la brossa que produeixen durant la ruta.
6. Està prohibida l'acampada.
7. No es permet l'accés de vehicles de motor en els trams no autoritzats.

Telefons d'emergència i d'interès

Policia Local d'Argentona – 93 797 13 13
Ajuntament d'Argentona – 93 797 49 00
Mossos d'Esquadra – 088
Bombers de Mataró – 085
Emergències – 112
Ambulàncies – 061



Ajuntament d'Argentona

sempre

Servei Municipal de Promoció Econòmica
Ajuntament d'Argentona



Diputació
Barcelona

RUTES PELS ENTORNS DE LLADÓ, MADÀ I EL CROS

● **Punt de sortida:** font Picant



Font Picant

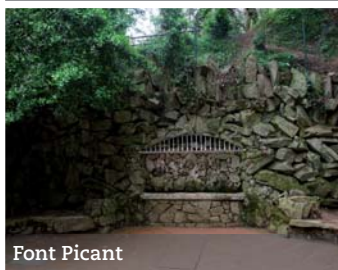

Font Picant

ITINERARIS DE MUNTANYA

1 Ruta pel castell de Burriac i turons de l'entorn

Recorregut: 7,44 Km
Temps: 3 h
Desnivell: 305 m

Llocs a destacar:

Turó dels Oriols, de Burriac, de Les Banyadores, les Brolles de l'Abril, el torrent de Burriac i les fonts, el castell de Burriac i la font del Ferro.

Castell de Burriac. Castell medieval del s. XI, ampliat el s. XV i restaurat recentment, el 1994. Hi destaca la torre de l'Homenatge, la capella, les cisternes i diversos trams emmurallats. S'hi han trobat restes d'un fortí o torre iberoromana del s. II aC i, a la falda de la muntanya, el poblat ibèric de Burriac.

ITINERARIS DE LES FONTS

1 Ruta per les fonts del torrent de Burriac

Recorregut: 2,152 km
Temps: 50 min
Desnivell: 85 m

Llocs a destacar: font Picant, font del Mig, font del Camí, font de les Sureres, font de l'Esquirollet, font de l'Esquirol, font del Grup i font del Ferro.

2 Ruta per les fonts dels torrents de la Cua Llarga i de Cirés

Recorregut: 4,67 Km
Temps: 1 h i 20 min
Desnivell: 155 m

Llocs a destacar: font Picant, font de les Oliveres, font de la Cua Llarga, font d'en Baló, font de la Puput, font d'en Miliu.

RUTES PELS ENTORNS DE CLARÀ

● **Punt de sortida:** cementiri vall de Clarà

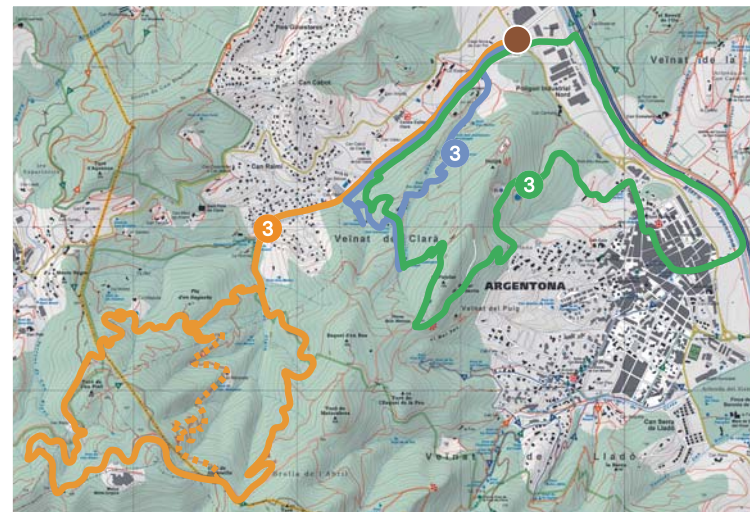

Ermita de Sant Sebastià



Font del Roure

ITINERARIS DE LES FONTS

3 Ruta pels vessants de la riera de Clarà

Recorregut: 5,11 km
Temps: 1 h i 30 min
Desnivell: 136 m

Llocs a destacar:

Font del Gavatx, font dels Castanyers d'en Cabot, font del Castanyer, font d'en Quico i font del Roure.

ITINERARIS EN BICICLETA

3 Ruta per la riera de Clarà - Pujolar

Recorregut: 9,80 km
Temps: 3 h i 15 min
Desnivell: 233 m

Llocs a destacar: ermita de Sant Sebastià.

ITINERARIS DE MUNTANYA

3 Ruta llarga per la capçalera de la vall de Clarà

Recorregut: 13,32 km
Temps: 4 h i 30 min
Desnivell: 306 m

Llocs a destacar: coll de la Gironella.

..... Ruta curta per la capçalera de la vall de Clarà

Recorregut: 10,53 km
Temps: 3 h i 30 min
Desnivell: 306 m

Llocs a destacar: coll de la Gironella.

RUTES PELS ENTORNS DE LA PUJADA I SANT JAUME DE TRAIÀ

● **Punt de sortida:** polígon industrial Nord

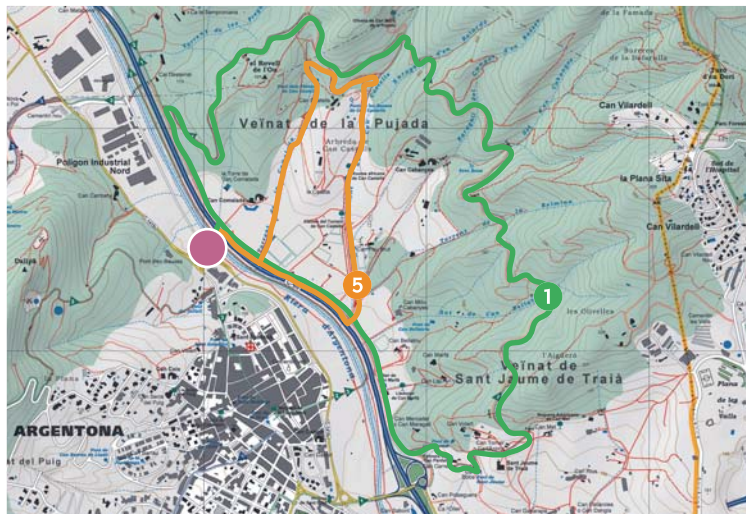

Alzina Can Castells



Pedalada popular

ITINERARIS DE MUNTANYA

5 Ruta pels entorns de Can Castells

Recorregut: 3,36 km
Temps: 1 h i 10 min
Desnivell: 82 m

Llocs a destacar:

Can Comalada, torrent de la Comalada, font dels Plàtans de Can Castells, Can Castells, font de les Basses de Can Castells, roures africans de Can Castells, alzines del torrent de Can Castells.

ITINERARIS EN BICICLETA

1 Ruta pels turons de la vall d'Argentona (sector Pujada-Traià)

Recorregut: 7,77 km
Temps: 2 h i 30 min
Desnivell: 112 m

Llocs a destacar:

Noguera americana de Can Met, Sant Jaume de Traià, font de Sant Jaume, palmera de Can Pardal, font de Can Pardal, lledoner de Can Marfà, àlber de Can Marfà.

RUTES PELS ENTORNS DEL VEÏNAT DE PINS

● **Punt de sortida:** veïnat de Pins

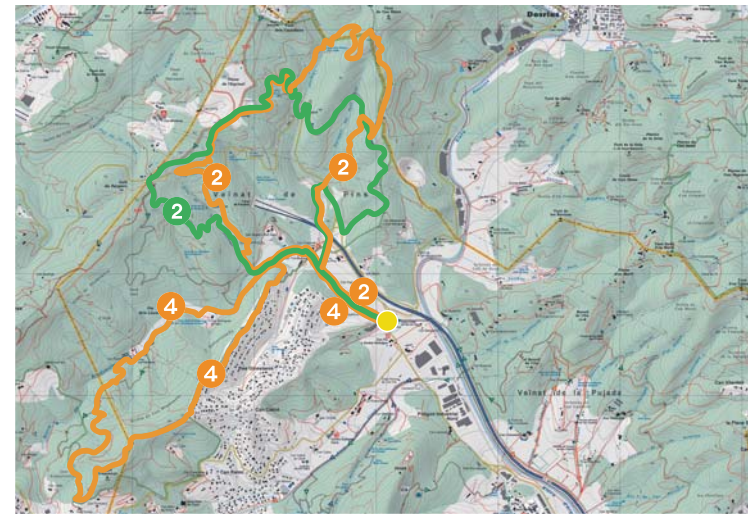

Via de Parpers



Pi de l'Espinal

ITINERARIS EN BICICLETA

2 Ruta pel veïnat de Pins

Recorregut: 10,29 km
Temps: 3 h i 30 min
Desnivell: 215 m

Llocs a destacar:

Pi de l'Espinal, font del Llorer.

ITINERARIS DE MUNTANYA

2 Ruta del xaragall de l'Espinal a la via de Parpers

Recorregut: 9,93 km
Temps: 3 h i 15 min
Desnivell: 230 m

Llocs a destacar:

Font dels àlbers d'en Javà, font del Llorer, pi de l'Espinal, via de Parpers.

4 Ruta de la vall de Riudemeia i retorn pel turó d'Aquença

Recorregut: 8,43 km
Temps: 2 h i 40 min
Desnivell: 250 m

Llocs a destacar:

Font dels avellaners de Can Boringues de Baix, pi de Can Riudemeia.