

15a Fira d'artistes i activitats tradicionals

6, 7, i 8 de desembre 2013 · Tàrrrega

Espai Fassina, Espai MerCAT i Pl. Nacions **Horari: d'11.00h a 14.00h i de 17.00 a 21.00h**

Una de les cites al calendari que marca l'inici de les festes de Nadal és la Fira d'Artistes i Activitats Tradicionals de Tàrrrega, del 6 al 8 de desembre. Tres dies amb més d'un centenar d'expositors que posaran a la venda articles singulars de comercialització limitada, reivindicant el talent creatiu de casa nostra. Amb tallers, demostracions i concerts.

ac13

AGENDA CULTURAL DE L'URGELL

DESEMBRE · NÚM. 190 · REVISTA MENSUAL COMARCAL

La Marató 3

Arreu de la comarca



**I Mercat de Productes
Agroalimentaris**

Preixana, dia 14 de desembre



**Dansa moderna amb Kulbik
Dance Company**

Tàrrrega, dia 15 de desembre



Parcs de Nadal

A partir del dia 23 de desembre



Agramunt · 8 de desembre

Mercat de Nadal

1 diumenge

AGRAMUNT

CROS 10 matí | Passeig J. Brufau | www.agramunt.esport.cat



XVI Festa de l'Oli de Belianes i X Fira de l'Oli de la Vall del Corb

BELIANES

9 matí | Esmorzar popular amb rostes, arengades i olives
10 matí | Inauguració de la Fira de l'Oli de la Vall del Corb
2/4 de 12 matí | Carrers del poble | **Grallers la Revolta d'Arbeca**
5 tarda | Església Parroquial | Actuació del quintet **Arezzo**
Matí | Visites el Molí d'Oli Maurici Massot, del segle XVII

BELLPUIG

CINEMA INFANTIL: LES AVENTURES DE TADEU JONES
5 tarda | Teatre Armengol

TÀRREGA

CENTENARI DE L'ASSOCIACIÓ D'AMICS DE L'ARBRE:
12 migdia | Ermita del Parc de Sant Eloi | Concert del **Quartet Prysm** en homenatge als socis difunts de l'entitat

CONCERT D'ONDARA GOSPEL I CLARA ARQUÉ (PIANO)
2/4 de 7 tarda | Teatre Ateneu | A benefici de projectes humanitaris de Mans Unides. Preu: 5€

VERDÚ

VISITA: MUSEU D'ARQUEOLOGIA · COL·LECCIÓ R. BOLEDA
D'11 matí a 1 migdia | Plaça de l'Hospital | Gratuït

4 dimecres

VERDÚ

ANY ESPRIU: XERRADA DE L'ESCRITOR PEP COLL
7 tarda | Sala Mn. Breu | Presentació del seu últim llibre **Dos taüts negres i dos de blancs**. Lectura de textos de Salvador Espriu.

5 dijous

NADAL A L'ESPAI

Ornamentació de l'Arbre de Nadal

AGRAMUNT

10 matí | Espai Guinovart | Amb els escolars de la vila i l'Escola Municipal de Música. Romandrà exposat fins al 5 de gener.



5 dijous

BELLPUIG

AUDICIONS D'ALUMNES DE L'ESCOLA MUNICIPAL DE MÚSICA
2/4 de 9 vespre | Escola de Música | Flauta, viola i piano

TÀRREGA

CONFERÈNCIA: INTERROGANTS SOBRE LA VIDA QUOTIDIANA DELS JUEUS DE TÀRREGA

8 vespre | Museu Comarcal de l'Urgell | A càrrec de **Josep Muntané**, Doctor en filologia hebrea, qui farà una visualització sobre els costums que regien la vida quotidiana de la comunitat jueva targarina dels segles XIV i XV

6 divendres

AGRAMUNT

ESCALA EN HI-FI A FAVOR DE LA MARATÓ DE TV3

7 tarda | Casal Agramuntí | Amb l'Associació de Dones L'Esbarjo. Preu: 8€. Entrades: dies 4 i 5 de desembre, de 19 a 21 h, al Casal Agramuntí. També una hora abans de la representació a taquilla.

BELLPUIG

CAMINADA POPULAR PER LA MARATÓ DE TV3

10 matí | Des de la Plaça Ramon Folch

MERCAT DE SANT NICOLAU

Tot el matí | Plaça Sant Roc | Productes nadalencs, alimentació artesanal, decoració, regals,....

12 migdia | Cantada de nades a càrrec dels **alumnes de l'EMMB**
2/4 d'1 migdia | El Pare Noel visitarà el Mercat

ESPECTACLE MARATÓ HI-FI 2013

6 tarda | Teatre Armengol | Amb el grup **Ritme-Show**. Preu: 5€.

CASTELLSERÀ

ACTIVITATS PER LA MARATÓ DE TV3 Tarda | Pavelló

ROCALLAURA

JORNADA LÚDICA I CULTURAL

10 matí | Caminada per la ruta de la Sirolla (6,8 km). Inscripcions a: rocallauracafe@gmail.com abans del 4 de desembre

D'11 matí a 2 migdia | Pl. de la Vila | Mercat de productes artesans
7 tarda | La Sala | **Grup de Teatre Naltros** de Santa Coloma de Queralt presenta la còmedia **Detectius del més enllà**. Preu: 5€.

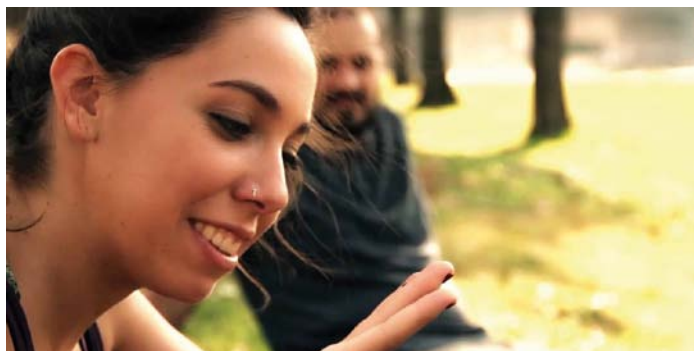

15a FIRA D'ARTISTES I ACTIVITATS TRADICIONALS

BERNAU GIN&MUSIC PREMIUM FESTIVAL AMB CONCERT DE

Wednesday Lips

TÀRREGA. 2/4 d'11 nit | Local Social de l'Ateneu | El Bernau Gin&Music Premium Festival s'estrena com a complement nocturn de la 15a Fira d'Artistes, maridant la música amb la gastronomia de proximitat. El dia 6 tindrà com a protagonistes el grup **Wednesday Lips**, trio de pop que presentarà el seu nou àlbum. Preu: 5€ (anticipada) i 8€ (taquilla).

15a Fira d'artistes i activitats tradicionals



TÀRREGA. D'11 matí a 2 migdia i de 5 tarda a 9 nit | Espai Fassina, Espai MerCAT i Plaça de les Nacions sense Estat | A les portes de les dates nadalenes, Tàrrega esdevé un aparador de l'art, el disseny i l'artesanía de casa nostra. Del 6 al 8 de desembre s'hi congregarà un centenar llarg d'expositors de pintura, dibuix, ceràmica, escultura, orfèbreria, fotografia, interiorisme, manualitats i tèxtil. No hi faltaran les parcel·les d'alimentació de proximitat, tallers de tècniques decoratives o concerts musicals. Alhora continuarà la confecció del fons d'imatges en 3D que reflecteix el perfil contemporani dels habitants de Tàrrega, amb Jaume Solé.

6 divendres

Tallers i demostracions

11 matí | Espai Estel-Art | Taller de targeta Goma Eva
12 migdia | Espai Fassina | Taller de trencadís amb **Sylvia Tuà**
2/4 de 6 tarda | Espai Fassina | Activitats plàstiques sobre Miró amb **Mayoral Espai d'Art de Verdú**
6 tarda | Espai Estel-Art | Taller d'àngels de Goma Eva "fofucha"
6 tarda | Itinerant | Concert de música tradicional amb **El Toll**
7 tarda | Espai MerCAT | **Cuartito de Poesía** presenta **En Tarrega**, monòleg de Juli Vallmitjana, amb lectura dramatitzada de **Xavier García**
7 tarda | Espai Fassina | Taller de paper pintat amb **Berta Santos**



Més informació a: www.tarrega.cat (Facebook i Twitter)

6 divendres

TÀRREGA

CINE CLUB LA LLOCA: TOTS VOLEM EL MILLOR PER A ELLA

2/4 d'11 nit | Cinemes Majèstic | Drama de Mar Coll (Catalunya, 2013) amb Nora Navas i Clara Segura

CONCERT DE FOLK AMB ELS XICOTS DE L'ESPAI

11 nit | Bar Kirikú | Gratuït

7 dissabte

AGRAMUNT

PRESENTACIÓ DELS VESTITS MEDIEVALS

7 tarda | Ajuntament | Presidit per **Josep Borrell**, director dels SSTT de Cultura a Lleida, i amb explicació del procés de restauració a càrrec del Museu Tèxtil de Terrassa



ESCALA EN HI-FI A FAVOR DE LA MARATÓ DE TV3

10 nit | Casal Agramuntí | Amb l'Associació de Dones L'Esbarjo. Preu: 8€. Entrades: dies 4 i 5 de desembre, de 19 a 21 h, al Casal Agramuntí. També una hora abans de la representació a taquilla.

BELLPUIG

ESPECTACLE MARATÓ HI-FI 2013

10 nit | Teatre Armengol | Amb el grup **Ritme-Show**. Preu: 5€.

GUIMERÀ

ACTES EN BENEFICI DE LA MARATÓ DE TV3

5 tarda | Casal | Recepció de truites, postres i vins
6 tarda | Casal | Activitats per a nens i nenes
7 tarda | Casal | **Un tomb per Sinera**, viatge teatralitzat per l'imaginari de Salvador Espriu a càrrec de Josep Minguell, Wigmar Teatre i artistes de Guimerà. Després, concurs-tastet culinari, sopar popular i entrega de premis. Preu adults: 10€ (infants de 4 a 10 anys: 5€).

MERCAT DE SEGONA MÀ A FAVOR DE LA MARATÓ DE TV3

De 10 matí a 3 migdia | Casal | Col·labora amb objectes en bon estat (plantes, joguines, llibres, roba,...). Recollida: dies 1 i 6 de desembre, de 10 a 14 h, al Casal.

MALDÀ

BINGO SOLIDARI PER LA MARATÓ DE TV3

2/4 de 10 nit | Local Cultural

7 dissabte

TÀRREGA

TÀRREGA ET CONVIDA · DESCOBREIX EL COMERÇ DE TÀRREGA

Tot el dia | Dansa, country, concerts, sortejos i més sorpreses

LA BONA TAULA: MERCAT DE PRODUCTES DE PROXIMITAT

D'11 matí a 9 nit | Plaça de les Nacions sense Estat | Dins la 15a Fira d'Artistes i Activitats Tradicionals

15a FIRA D'ARTISTES I ACTIVITATS TRADICIONALS

TÀRREGA. D'11 matí a 2 migdia i de 5 tarda a 9 nit | Espai Fassina, Espai MerCAT i Plaça de les Nacions sense Estat

Tallers i demostracions

11 matí i 5 tarda | Estel-Art | Taller de Décopatch
2/4 de 12 migdia | Espai Fassina | Taller de punts de llibre i postals de Nadal amb **Rosa Junyent i Anna Maria Martí**
6 tarda | Espai Fassina | Anells amb llana, amb **Carla de Ruiter**
2/4 de 7 tarda | Espai MerCAT | **Viatge musical entre herbes i sons** amb **El Toll**: sons tradicionals i herbes remeieres
7 tarda | Espai Fassina | Rebosteria amb **Pastisseria El Pati**
2/4 de 8 tarda | Espai MerCAT | Xerrada **Cosmètica natural, de l'art a la ciència**, a càrrec de **Lilà Cosmètics i BernauHerbes**

15a FIRA D'ARTISTES I ACTIVITATS TRADICIONALS

BERNAU GIN&MUSIC PREMIUM FESTIVAL TALLER DE GINTÒNICS + MARIDATGE DE PROXIMITAT

TÀRREGA. 9 nit | Local Social de l'Ateneu | Tast gastronòmic maridat amb taller de gintònics Port of Dragons + Bernau Herbes. Preu: 25€ (inclou entrada al concert de Gemma Abrié & Toni Solà).

CONCERT DE JAZZ

Gemma Abrié & Toni Solà quartet

TÀRREGA. 11 nit | Local Social de l'Ateneu | Gemma Abrié ha participat en bandes de jazz, gospel i soul d'arreu d'Espanya i França; i emergeix com una de les promeses del jazz actual. El saxofonista Toni Solà ha compartit escenaris amb Lucky Guri, Horacio Fumero o Ignasi Terraza. La vetllada es coronarà amb sessions de **DJ Topo i DJ Moriarty**. Preu: 5€ (anticipada) i 8€ (taquilla).



8 diumenge



AGRAMUNT. Tradicionals parades de complements nadalencs i articles relacionats amb l'hivern i les festes. Amb mostra d'animals de caça i típics de festes com gallines, faisans, conills, guatlles o galls dindi, aportats per **Josep París** i **Joan Figuera**.

Activitats paral·leles

2/4 d'11 matí | Plaça de l'Església | **Xocolatada popular**

D'11 matí a 1 migdia i de 5 a 7 tarda | **Recollida de joguines**

5 tarda | Plaça de l'Església | **Vine a berenar!**

6 tarda | **Activitat infantil**

2/4 de 8 vespre | Església de Santa Maria | **Concert de nades** amb els intèrprets més joves de l'Escola de Música. Després, cantada popular de nades.

8 diumenge

AGRAMUNT

INAUGURACIÓ DE LA PASSERA DEL PONT ROMÀNIC

1 migdia | Pont Romànic | L'acte el presidirà **Jordi Souto**, director general d'administració local de la Generalitat de Catalunya

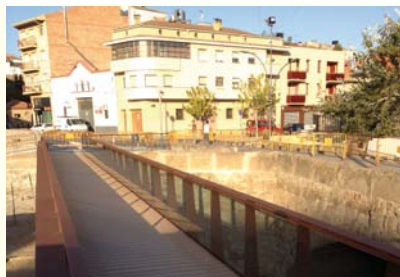

ESCALA EN HI-FI A FAVOR DE LA MARATÓ DE TV3

7 tarda | Casal Agramuntí | Amb l'Associació de Dones L'Esbarjo. Preu: 8€. Entrades: dies 4 i 5 de desembre, de 19 a 21 h, al Casal Agramuntí. També una hora abans de la representació a taquilla.

TÀRREGA

15a FIRA D'ARTISTES I ACTIVITATS TRADICIONALS

D'11 matí a 2 migdia i de 5 tarda a 9 nit | Espai Fassina, Espai MerCAT i Plaça de les Nacions sense Estat

Tallers i demostracions

11 matí i 6 tarda | Espai Estel-Art | Taller de scrapbooking

12 migdia | Espai Fassina | Taller de titelles a càrrec de **La Titera**

12 migdia | Espai MerCAT | **Taller de ninots nadalencs** fets amb carabasses, amb **Campalegre**

2/4 de 6 tarda | Espai Fassina | Taller d'estampació tèxtil amb segells a càrrec d'**Anna Reina**

6 tarda | Espai MerCAT | **Taller de decoració nadalenca** a càrrec de la pintora **Maïpe Mata**

7 tarda | Espai Fassina | Taller de complements amb trapillo a càrrec de **Susanna Castro**

7 tarda | Espai MerCAT | **Tast de cerveses artesanes de Lleida** amb **Matoll de Belianes** (majors de 16 anys)

9 dilluns

BELLPUIG

AUDICIONS D'ALUMNES DE L'ESCOLA DE MÚSICA

8 vespre | Sala Cultural del Castell | Guitarra

2/4 de 9 vespre | Escola Municipal | Piano

PREIXANA

III JORNADES AGRÀRIES

7 tarda | Inauguració a càrrec de **Jaume Pané**, alcalde de Preixana; **Jaume Fabà**, director SSTT DAAM Lleida; i **Josep Coll**, president de la Cooperativa d'Ivars d'Urgell · A continuació, xerrada **Maneig de porcí d'engreix i alimentació** amb **Carles Casanovas**, veterinari de la Cooperativa d'Ivars d'Urgell.



9 dilluns

TÀRREGA

ÒPERA VIA SATÈL·LIT: I PURITANI (ÒPERA DE PARÍS)

2/4 de 8 vespre | Cinemes Majèstic

10 dimarts

BELLPUIG

AUDICIONS D'ALUMNES DE L'ESCOLA DE MÚSICA

2/4 de 9 vespre | Escola Municipal | Contrabaix, trompeta i violí

PREIXANA

III JORNADES AGRÀRIES

7 tarda | **El cultiu de la vinya. Varietats**, amb **Rosa Visa** (ADV Verdú) i **Enric Altisent** (DAAM)

11 dimecres

ANGLESOLA

FESTIVITAT DE SANT PAU

12 migdia | Missa cantada i concert de la **Coral Sant Jordi d'Anglesola**. Dinar, concert de cançó catalana i berenar.

BELLPUIG

AUDICIONS D'ALUMNES DE L'ESCOLA DE MÚSICA

8 vespre | Escola Municipal | Percussió

2/4 de 9 vespre | Sala Cultural del Castell | Clarinet/saxo i trombó

2/4 de 9 vespre | Escola Municipal | Violí i violoncel

PREIXANA

III JORNADES AGRÀRIES

7 tarda | **El mercat mundial dels cereals. Mercats de futurs**, amb **Francesc Reguant** (DAAM)

12 dijous

BELLPUIG

FESTIVAL DE NADAL · EDUCACIÓ INFANTIL

8 vespre | Col·legi Mare de Déu del Carme

PREIXANA

III JORNADES AGRÀRIES

7 tarda | **La nova reforma de la PAC**, amb **Marta Ibars** (DAAM). Tot seguit, taula rodona amb **Josep M^a Companys** (UP), **Joan Carles Massot** (JARC) i **Pere Roqué** (ASAJA).

TÀRREGA

CONFERÈNCIA:

EL LLEGAT LITERARI JUEU DE LA CATALUNYA MEDIEVAL

8 vespre | Museu Comarcal de l'Urgell | A càrrec de **Tessa Calders**, professora de la Secció d'Hebreu i Arameu

12 dijous

TÀRREGA

FILMOTECA TERRES DE LLEIDA · CICLE WIM WENDERS: *LAND OF PLENTY (TIERRA DE ABUNDANCIA)*

9 nit | Local de la Societat Ateneu | Drama de Wim Wenders (Alemanya, 2004) amb John Diehl i Michelle Williams. Un veterà del Vietnam s'obsessiona per la seguretat del seu país després dels atemptats de l'11-S. Gratuït.

13 divendres

AGRAMUNT

TRADICIONAL CONCERT DE NADAL

8 vespre | Casal Agramuntí | Amb l'Escola Municipal de Música

BELLPUIG

UN NADAL COM CAL

9 nit | Teatre Armengol

LA FULIOLA

FESTA MAJOR DE SANTA LLÚCIA

12 migdia | Missa i ball de bastons

7 tarda | Sessió llarga de ball

12 nit | Festa Jove amb les versions de **Muntband** i **DJs Sergi Domene** i **Martins DeeJay**

PREIXANA

III JORNADES AGRÀRIES

7 tarda | *La horticultura i el seu futur* amb **J.M. Duran**, de la Universitat Politècnica de Madrid

TÀRREGA

INAUGURACIÓ DE L'EXPOSICIÓ *ESCULTURA ÉS CULTURA*

8 vespre | Biblioteca Central Comarcal | Selecció de peces de diversos materials, tècniques i conceptes. Els artistes participants són Guillem Duch, Àngel Eroles, Cesc Xavi Fonol, Tomeu Montagut, Enric Porta, Miriam Rialp i Riser Sarries.

14 dissabte

INAUGURACIÓ I VISITA GUIADA DE LES EXPOSICIONS FOTOGRÀFIQUES

L'evolució del centre històric i Els torronaires a Barcelona

AGRAMUNT. 12 migdia | Plaça de l'Ajuntament | Dins la presentació del llibre *Agramunt, reportatges de la història*, la Revista Sió organitza una exposició de fotos del centre històric de la població. Els coberts de la plaça s'ompliran de fotografies de gran format sobre l'Agramunt del primer terç del segle XX i d'imatges inèdites de les parades dels torronaires agramuntins a Barcelona. Amb visita guiada pels espais que apareixen a les fotografies.



14 dissabte

BELLPUIG

FESTIVAL DE NADAL A LA LLAR D'INFANTS

6 tarda | Col·legi Mare de Déu del Carme

FESTIVAL DE NADAL DE L'ESCOLA DE DANSA

7 tarda | Sala Cultural del Castell

CLARAVALLS

EMBOLICA'T AMB LA MARATÓ

7 tarda | Local Social | Conferència, degustació de truites i escala en hi-fi. Preu del donatiu: 5€

LA FULIOLA

FESTA MAJOR DE SANTA LLÚCIA: DIA DE LA MARATÓ

2/4 d'1 migdia | Plaça de l'Església | Trobada gegantera

9 nit | Sopar per la Marató i ball amb **Café Latino** i **DJs**

LLIURAMENT DE PREMIS DEL III CERTAMEN LITERARI DE LA LLAR DE JUBILATS DE LA FULIOLA I BOLDÚ

5 tarda | Llar de Jubilats | Lectura dels treballs guanyadors

MALDÀ

TALLER DE GUARNIMENT FLORAL DE NADAL

5 tarda | Edifici de l'Ajuntament | Ofert per **Josep Díaz**

11 matí | **Com gaudir d'un bon oli** per **Camins de Verdor**
2/4 de 2 migdia | Melmelada amb formatge **El Rebot de Ponent**
4 tarda | Tast de cervesa artesana **La Vella Caravana**
5 tarda | Cata d'olis **Aromàtics del Mediterrani**
6 tarda | Descobreix la Vall del Corb a través dels seus vins i els seus productes amb **Teresa Fuentes** (GUSTUM)
8 vespre | Cloenda a càrrec de **Domènec Vila**, director general d'Alimentació, Qualitat i Indústries Agroalimentàries del DAAM

14 dissabte

PREIXANA

PRESENTACIÓ LITERÀRIA I INAUGURACIÓ D'EXPOSICIÓ

12 migdia | Ajuntament | Presentació del llibre d'Alejandro Serret Boria *L'artista compromès*. A càrrec de **Rosa Pujol**, vicepresidenta de l'Institut d'Estudis Ilerdencs.

2/4 d'1 migdia | Local de Sant Llorenç | Obertura de l'exposició de l'obra artística d'**Alejandro Serret Boria**

TÀRREGA

MARATÓ DE DONACIÓ DE SANG

De 10 matí a 10 nit | Espai MerCAT

LA MARATÓ DE TV3: TEATRE DE TITELLES L'AVI RAMON

6 tarda | Escola Pia | A càrrec del grup **Àrtic**. Xocolatada amb els **Nans de Guixanet**. Preu amb xocolatada: 4€ (xocolatada: 2€)

LA MARATÓ DE TV3: DANSA DE L'ESTUDI SHIVA DANCE AMB L'ESPECTACLE EL FÈNIX

6 tarda | Espai Punt Jove | Preu: 3€

CONCERT DE NADAL AL CARRER

2/4 de 7 tarda | Cruïlla Carrers Carme i Santa Anna | Amb l'**Escola Municipal de Música**

VERDÚ

TALLER DE CUINA

5 tarda | Menjador escolar | A càrrec de **M. Teresa Queraltó**

TORNABOUS

ACTES A FAVOR DE LA MARATÓ DE TV3

Tota la tarda | Local del cinema | A càrrec de Dones de l'Esperança

15 diumenge

AGRAMUNT

OFRENA D'UN PESSEBRE

12 migdia | Església de Santa Maria | El Club Excursionista Pirenaic de Barcelona farà l'ofrena d'un pessebre

INAUGURACIÓ DE L'EXPOSICIÓ POÈTICA VISUAL DE JOSÉ MARÍA FERNÁNDEZ ALISEDA I FRANCISCO ALISEDA

12 migdia | > a Galeria d'art

15 diumenge

AGRAMUNT

13è COL·LECCIONABLE DE LA REVISTA SIÓ: AGRAMUNT, REPORTATGES DE LA HISTÒRIA DE JOSEP BERTRAN

2/4 d'1 migdia | Foment Parroquial | Presentació d'**Agramunt, reportatges de la història**, un recull de 20 articles publicats durant els anys 2011-13 a la Revista Sió. Amb temes com l'Agramunt jueu, el Canal d'Urgell o el Pou de Gel. L'acte suposa el tret de sortida de la commemoració del 50è aniversari d'aquesta publicació. Amenitzat per les nades de **Different Sound** i torronada.



AGRAMUNT
REPORTATGES
DE LA HISTÒRIA

JOSEP BERTRAN PUIGRINOS

ESCALA EN HI-FI A FAVOR DE LA MARATÓ DE TV3

5 tarda | Casal Agramuntí | Amb l'Associació de Dones L'Esbarjo. Preu: 8€. Entrades: dies 4 i 5 de desembre, de 19 a 21 h, al Casal Agramuntí. També una hora abans de la representació a taquilla.

ANGLESOLA

ACTES A FAVOR DE LA MARATÓ DE TV3

2/4 de 5 tarda | Poliesportiu | Activitats i sorpreses

BELIANES

ESCALA EN HI-FI A FAVOR DE LA MARATÓ DE TV3

2/4 de 7 tarda | Pavelló Municipal | Donatiu: 10€

BELLPUIG

ACTES A FAVOR DE LA MARATÓ DE TV3

12 migdia | Tirada de bitlles amb rifa de cistella i pica-pica

5 tarda | Pavelló Poliesportiu | Activitats de les entitats locals



15 diumenge

19a TEMPORADA ESTABLE DE TEATRE I DANSA 2013-2014

Cube

Dansa Hip Hop amb Kulbik Dance Company

TÀRREGA. 7 tarda | Teatre Ateneu | Hip-hop urbà amb aquesta agrupació que explora els camps del llenguatge gestual mitjançant el moviment. Kulbik Dance Company aposta per la fusió del hip hop amb electrònica, blues, jazz, funk, reggae,... vertebrat per corrents de l'street dance contemporani, el mim o la poesia. *Cube* transcorre dins un enorme cub imaginari on es concentren la llibertat, la curiositat, l'angoixa, el joc, l'amor,...

- Entrades: 10€ (amfiteatre) · 12€ (llotja) · 15€ (platea)
- Telentrada: Tel. 902 10 12 12 · www.telentrada.com
- Taquilles del Teatre Ateneu des d'una hora abans de la funció
- Informació sobre descomptes : www.tarrega.cat/teatreateneu



15 diumenge

CASTELLSERÀ

CONCERT DE NADAL DE L'ESCOLA DE MÚSICA

12 migdia | La Panera

LA FULIOLA

FESTA MAJOR DE SANTA LLÚCIA

1 migdia | Poliesportiu | Concert de gospel
7 tarda | Escala en Hi-Fi

PREIXANA

ACTES A FAVOR DE LA MARATÓ DE TV3

5 tarda | Amb l'Ajuntament, Jovent de Preixana, Dones L'Estela, Amics del Ball, Escola Montalbà, Avis Montalbà i Club de Bitlles

TÀRREGA

SORTIDA A L'EXPOSICIÓ WIM WENDERS PHOTOGRAPHS

9 matí | Des de la Plaça del Carme

ACTIVITATS PER LA MARATÓ DE TV3:

CAMINA, CORRE, PEDALA I VERMOUTHEJA

De 9 matí a 3 tarda | Plaça del Carme | Un munt de propostes benèfiques a càrrec de les associacions i entitats targarines. Entre altres, a 2/4 de 10 del matí, l'Agrupació Excursionista de l'Urgell convida a fer una caminada pel terme (10 km).

VERDÚ

UN DOLÇ PER LA MARATÓ I BINGO!

5 tarda | Casal Verduní

17 dimarts

BELLPUIG

DONACIÓ DE SANG De 5 tarda a 9 nit | Casal Carme Serra

GUIMERÀ

TORRONADA 5 tarda | Casal

18 dimecres

BELLPUIG

CONCERT DE NADAL DE L'ESCOLA MUNICIPAL DE MÚSICA

2/4 de 9 vespre | Teatre Armengol

TÀRREGA

PRESENTACIÓ DEL LLIBRE *L'IMPACTE ETNOLÒGIC DE LA IMMIGRACIÓ A TÀRREGA EN EL PERÍODE DE 1874 A 1930*

2/4 de 8 vespre | Biblioteca Central Comarcal | Estudi etnològic a càrrec de **Xavier Bosch**, director general per a la Immigració de la Generalitat de Catalunya; **Joaquim Capdevila**, professor de la Universitat de Lleida; i **Jordi Creus**, autor de la investigació

19 dijous

PREIXANA

PRE-NADALS AMB DONES LES ESTELES 6 tarda

20 divendres

BELLPUIG

FESTIVAL DE DANSA DE NADAL

2/4 de 9 vespre | Teatre Armengol

TÀRREGA

CINE CLUB LA LLOCA: *EL VIAJE DE BETTIE (ELLE S'EN VA)*

2/4 d'11 nit | Cinemes Majèstic | Drama d'Emmanuelle Bercot (França, 2013) amb Catherine Deneuve. Una dona fastiguejada de la vida decideix sortir a la carretera sense rumb.

20 divendres

VILAGRASSA

EL BAGUL DELS CONTES

2/4 de 6 tarda | Llar d'Infants Picarol | Lectura de contes

21 dissabte

TÀRREGA

2n MERCAT DE NADAL AL CASC ANTIC

De 10 matí a 10 nit | Pl. Major, C. Major i Pl. de Sant Antoni

TREN TURÍSTIC PELS CARRERS DEL CENTRE

De 2/4 d'11 matí a 2/4 de 2 migdia i de 6 tarda a 2/4 de 9 vespre

MERCAT DE LES ANTIGUITATS I LES ARTS

Tota la tarda | Carrer del Carme

CICLE DE CULTURA LGTBI: PRESENTACIÓ DEL LLIBRE *AIXÒ NO ÉS AFRICÀ DE MARC SERENA*

8 vespre | Biblioteca Central Comarcal

22 diumenge

AGRAMUNT

EXPOSICIÓ *EL TEATRE DE GUINOVART: ESCENOGRAFIES*

2/4 d'1 migdia | Espai Guinovart | Inauguració amb la performance *Els objectes també parlen 1* d'Empar Rosselló

EXHIBICIÓ DE DANSA, GIMNÀSTICA I ARTS MARCIALS

8 vespre | Pavelló Esportiu | A favor del Banc d'Aliments

LA FULIOLA

CONCERT DE NADAL

Amb l'Orquestra de Corda de l'Escola de Música d'Agramunt

TÀRREGA

2n MERCAT DE NADAL AL CASC ANTIC DE TÀRREGA

De 10 matí a 8 vespre | Pl. Major, C. Major i Pl. de Sant Antoni

TREN TURÍSTIC PELS CARRERS DEL CENTRE

De 2/4 d'11 matí a 2/4 de 2 migdia i de 6 tarda a 2/4 de 9 vespre

CONCERT DE CLOENDA DEL 50è ANIVERSARI DE LA CORAL INFANTIL MESTRE GÜELL

12 migdia | Teatre Ateneu | Unes 1.500 veus han passat per les files del grup des de la seva fundació l'any 1963. Aquest concert nadalenc aplegarà els actuals components amb antics cantaires.



VALLBONA DE LES MONGES

RECOLLIDA DE CARTES I CAGATIÓ

Local social

23 dilluns

AGRAMUNT

ACTINADAL: PARC DE NADAL

De 10 matí a 1 migdia i de 4 a 7 tarda | Pavelló Fira



actinadal 2013
el parc de Nadal d'Agramunt



Parc de Nadal

BELLPUIG

De 5 a 8 tarda | Pavelló | Els infants participen de tallers, jocs, inflables i sorpreses com el Caga Tió o la rebuda del Patge Reial

24 dimarts

AGRAMUNT

ACTINADAL: PARC DE NADAL

De 10 matí a 1 migdia i de 4 a 6 tarda | Pavelló Firal

CAGADA POPULAR DE LA SOCA D'AGRAMUNT

6 tarda | Plaça de l'Església

CASTELLSERÀ

TORRONADA POPULAR Després de la Missa del Gall | La Panera

PREIXANA

CAGATIÓ POPULAR I MISSA DEL GALL

6 tarda | Plaça Lecha Segalà | Nadales amb els nens de l'escola
10 nit | Missa del Gall. En sortir, els infants de la catequesi representaran escenes d'**Els Pastorets**. Es repetirà l'actuació a la missa de Nadal, a 2/4 d'11 del matí.



24 dimarts

TÀRREGA

CONCERT AMB THE TARGARIANS + DJ DJANGO

12 nit | Bar Kirikú | Gratuït

25 dimecres

AGRAMUNT

TEATRE: MENTIDERS AMB LA COMPANYIA TEATREDETICS

10 nit | Casal Agramuntí | Comèdia que renova el gènere introduint variants. Entrades anticipades: 21 i 24 de desembre a >amm comunicació & imatge (Pl. Església, 5) de 10 a 13 h i de 17 a 20 h.

BELIANES

CAGATIÓ 1 migdia | Plaça de l'Església

CASTELLSERÀ

CONCERT DE NADAL AMB LA CORAL FLORS D'URGELL

A l'església

CLARAVALLS

CAGATIÓ POPULAR 1 migdia | Plaça de la Capella

LA GUÀRDIA D'URGELL

RECOLLIDA DE CARTES A CÀRREC DEL PATGE REIAL

12 migdia | Local Social

TÀRREGA

TEATRE DE NADAL: BLANCA: VÍDUA D'UN VIU A CÀRREC DEL GRUP DE TEATRE BAT

10 nit | Teatre Ateneu | Comèdia de Nicasi Camps i direcció de Ramon Puig. La Blanca té el seu difunt marit en un altar i va de dol rigorós. Però en la mort del seu marit hi ha moltes ombres. Preu: 9€. Entrades anticipades a Cristalleria Mateu (C. Carme, 17) i taquilles del Teatre Ateneu des d'una hora abans de la funció.



VERDÚ

CELEBRACIÓ DE LA NIT DE NADAL

2/4 de 9 vespre | Casal Verduní | Amb ball i música. Recollida de cartes a càrrec del Patge Gregori.

26 dijous

AGRAMUNT

CONCERT DE NADAL:

AMB LES CORALS D'AVUI I INFANTIL BON CANT

1 migdia | Església Parroquial de Santa Maria

TEATRE: MENTIDERS AMB LA COMPANYIA TEATREDETICS

10 nit | Casal Agramuntí | Comèdia que renova el gènere introduint variants. Entrades anticipades: 21 i 24 de desembre a >amm comunicació & imatge (Pl. Església, 5) de 10 a 13 h i de 17 a 20 h.

26 dijous

CASTELLSERÀ

CAGADA DEL TIÓ 12 migdia | La Panera

LA FULIOLA

RECOLLIDA DE CARTES A CÀRREC DEL CARTER REIAL
6 tarda | Poliesportiu | Amb xocolatada

MALDÀ

RECOLLIDA DE CARTES A CÀRREC DEL PATGE REIAL
12 migdia | Local Cultural | Tot seguit, Caga-Tió

ROCAFORT DE VALLBONA

PESSEBRE VIVENT
2/4 de 7 tarda i 2/4 de 8 tarda | **Més informació a:**
www.rocafortdevallbona.com

TÀRREGA

**TEATRE DE NADAL: BLANCA: VÍDUA D'UN VIU
A CÀRREC DEL GRUP DE TEATRE BAT**

6 tarda | Teatre Ateneu | Comèdia de Nicasi Camps i direcció de Ramon Puig. La Blanca té el seu difunt marit en un altar i va de dol rigorós. Però en la mort del seu marit hi ha moltes ombres. Preu: 9€. Entrades anticipades a Cristalleria Mateu (C. Carme, 17) i taquilles del Teatre Ateneu des d'una hora abans de la funció.

27 divendres

AGRAMUNT

ACTINADAL: PARC DE NADAL
De 10 matí a 1 migdia i de 4 a 7 tarda | Pavelló Firal

BELLPUIG

PARC DE NADAL
De 5 a 8 tarda | Pavelló | Jocs, tallers, inflables i sorpreses
6 tarda | Pavelló | Caga-Tió popular

PREIXANA

PARC DE NADAL De 4 a 8 tarda | Pavelló Municipal



Parc de Nadal

TÀRREGA. De 4 tarda a 8 vespre | Plaça de les Nacions sense Estat i espais adjacents | Tallers, activitats lúdiques i educatives, i atraccions com la carpa de circ, inflables, el Tren de la Bruixa, el Passatge del Terror, el circuit d'aventura o passejades dalt de ponis. Preu: 4€ (fins a 16 anys) · Abonament: 20€ · Venda a la Casa Consistorial (Plaça Major, 1) · Opció per fer un regal de Nadal.

28 dissabte

AGRAMUNT

ACTINADAL: PARC DE NADAL
De 10 matí a 1 migdia i de 4 a 7 tarda | Pavelló Firal

ANGLESOLA

TEATRE I SOPAR
Vespre | Poliesportiu | Representació de l'obra *Vídua d'un viu* a càrrec del **Grup de Teatre BAT**. En acabar, sopar popular.

PREIXANA

REPRESENTACIÓ DELS PASTORETS
7 tarda | Pavelló Municipal | Amb els nens i nenes de les escoles

TÀRREGA

28è PARC DE NADAL
De 4 tarda a 8 vespre | Plaça de les Nacions sense Estat i espais adjacents | Tallers, aventura, ludoteques, jocs, atraccions,...

29 diumenge

AGRAMUNT

RECOLLIDA DE CARTES AMB EL PATGE REIAL KARIM
12 migdia | Ajuntament

ANGLESOLA

RECOLLIDA DE CARTES A CÀRREC DEL PATGE KASSAM
2/4 de 6 tarda | Poliesportiu | Berenar amb coca i xocolata

CONCERT DE NADAL AMB LA CORAL SANT JORDI
7 tarda | Llar de Jubilats | Després, degustació de torrons

BELIANES

RECOLLIDA DE CARTES A CÀRREC DEL PATGE REIAL
1 migdia | Plaça de l'Església

BELLPUIG

TEATRE: ELS PASTORETS CATALANS
7 tarda | Teatre Armengol | Preu: 6€

CASTELLSERÀ

RECOLLIDA DE CARTES
5 tarda | La Panera | Arribada del Patge Faruk i recollida de totes les cartes per SSMM els Reis Mags d'Orient

CLARAVALLS

CONCERT DE NADAL DE LA CORAL FRESCOR
2/4 de 6 tarda | Local Social

LA FULIOLA

EXCURSIÓ PEL RIU SIÓ
2/4 de 9 matí | Local Social | Recorregut: La Sentiu - Montgai - La Sentiu. **Més informació a:** www.ateneupopular.cat

PUIGVERD D'AGRAMUNT

RECOLLIDA DE CARTES A CÀRREC DEL PATGE KARIM
2/4 de 12 matí | Sala Recreativa Municipal

ROCAFORT DE VALLBONA

PESSEBRE VIVENT
2/4 de 7 tarda i 2/4 de 8 tarda | www.rocafortdevallbona.com

TÀRREGA

CONCERT DE NADAL DE LA CORAL BONA NOVA
1/4 d'1 migdia | Església del Carme | Gratuït

28è PARC DE NADAL

De 4 tarda a 8 vespre | Plaça de les Nacions sense Estat i espais adjacents | Tallers, aventura, ludoteques, jocs, atraccions,...

29 diumenge

TÀRREGA

TEATRE DE NADAL: ESPECTACLE MUSICAL **SHOWBAT** AMB LA COCTELERA DE BAT

6 tarda | Teatre Ateneu | Vibrant musical intercalat amb gags d'humor. Una trentena de cançons de tots els estils i coreografies de Madonna, Lady Gaga,... Entrades anticipades a Cristalleria Mateu (C. Carme, 17) i taquilles del Teatre Ateneu des d'una hora abans de la funció.

VILAGRASSA

RECOLLIDA DE CARTES A CÀRREC DEL PATGE KASSAM

3/4 d'1 migdia | Plaça Major

30 dilluns

AGRAMUNT

ACTINADAL: **PARC DE NADAL**

De 10 matí a 1 migdia i de 4 a 7 tarda | Pavelló Firal

BELLPUIG

PARC DE NADAL De 5 a 8 tarda | Pavelló

TÀRREGA

28è PARC DE NADAL

De 4 tarda a 8 vespre | Plaça de les Nacions sense Estat i espais adjacents | Tallers, aventura, ludoteques, jocs, atraccions,...

31 dimarts

AGRAMUNT

ACTINADAL: **PARC DE NADAL** De 10 matí a 12 migdia | Pavelló

PASSEJADA AMB L'HOMME DELS NASSOS

12 migdia | Carrers i places d'Agramunt

BALL DE CAP D'ANY AMB SATURNO I BAND THE ROCK

2/4 d'1 nit | Pavelló Firal

BELLPUIG

FESTA DE CAP D'ANY 1 matinada | Pavelló Poliesportiu

PREIXANA

SOPAR I BALL DE CAP D'ANY AMB ALBERT SHOW Vespre

ROCALLAURA

SOPAR DE CAP D'ANY Més informació: Comissió de Festes

TÀRREGA

DISCO PARTY CAP D'ANY AMB DJ. MISTERIO

1 matinada | Pavelló del CN Tàrraga | Dóna la benvinguda a l'any nou amb els ritmes més ballables dels 80 fins a l'actualitat

VERDÚ

CELEBRACIÓ DEL CAP D'ANY 2/4 de 10 nit | Casal Verduní

altres conferències

2 dilluns

BELLPUIG

LA SALUT VISUAL I LA SALUT AUDITIVA: LA PREVENCIÓ COM A SOLUCIÓ PER A DETECTAR ALTERACIONS

6 tarda | Casal La Joia d'Envellir | **Natural Òptics i Àudio**

TÀRREGA

PROGRAMA NEREU: QUÈ MENGEM? LA QUANTITAT ÉS IMPORTANT?

7 tarda | INS Manuel de Pedrolo | **Pediatría del CAP**

9 dilluns

TÀRREGA

PROGRAMA NEREU: SUPER SIZE ME (MENJAR RÀPID)

7 tarda | INS Manuel de Pedrolo | **Equip NEREU**

16 dilluns

TÀRREGA

PROGRAMA NEREU: ETS ACTIU/ACTIVA?

7 tarda | INS Manuel de Pedrolo | **Equip NEREU**

22 diumenge

LA FULIOLA

EL PRIMER, L'ÚNIC I L'ÚLTIM

5 tarda | Llar de Jubilats | A càrrec de **Carme Piera**

tallers

TALLER D'ALIMENTACIÓ

A càrrec del nutricionista **Daniel Rubiol**

Agramunt · 4, 11 i 18 desembre · 17h · Casal d'Avis (Mas Vell)

balls

Agramunt

7 tarda. Pavelló Firal

Dia 1 · **Montse&Joe**

Dia 8 · **Acuario**

Dia 15 · **Mediterrània**

Dia 22 · **Xarop de Nit**

Dia 29 · **Venus Quartet**

Claravalls (Tàrraga)

7 tarda. Local Social

Dia 1 · **Mediterrània**

Dia 8 · **Joan Carbonell**

Dia 15 · **Duet 43**

Dia 22 · **Cocktail**

Dia 29 · **Orquestra Glacé**

Preixana

7 tarda. Pavelló Municipal

Dia 1 · **Rosa Linda**

Dia 8 · **Focus**

Dia 15 · **Cocktail**

Dia 22 · **Madison**

Dia 26 · **Only Anthony**

Dia 29 · **Sant Lluis**



més cinema

Maldà

2/4 de 6 tarda · Local Cultural

Dia 1 · **Runner, runner**

Dia 6 · **Cuerpos especiales**

Dia 8 · **Turbo**

Dia 15 · **Gravity**

Dia 22 · **Prisioneros**

Dia 25 · **Pacto de silencio**

Dia 26 · **Dolor y dinero**

Dia 29 · **Grand piano**

Sant Martí de Maldà

7 tarda · El Foment

Dia 1 · **Runner, runner**

Dia 6 · **Cuerpos especiales**

Dia 8 · **Turbo**

Dia 15 · **Gravity**

Dia 22 · **Prisioneros**

Dia 25 · **Pacto de silencio**

Dia 26 · **Dolor y dinero**

Dia 29 · **Grand piano**

Tornabous

6 tarda · Local del Cinema

Dia 1 · **Cuerpos especiales**

Dia 6 · **Turbo**

Dia 8 · **Gravity**

Dia 15 · **Prisioneros**

Dia 22 · **Pacto de silencio**

Dia 25 · **Dolor y dinero**

Dia 26 · **Grand piano**

Dia 29 · **Capitán Phillips**

Agramunt

PATRONAT MUNICIPAL D'ESPORTS

Activigran. Activitat física per a la gent gran. De 16 a 17h o de 17 a 18 h, al Pavelló Esportiu. **Jocs Esportius Escolars.** Activitat física pels nens de Primària. De 17.30 a 19 h, al Pavelló Esportiu. **Activa't caminant.** Els dimarts, sortida de la plaça del Pou, a les 16 h. Activitat oberta a tothom. Durada: 45 a 50 minuts. **Psicomotricitat.** Per als nens de P3, P4 i P5. Preu: 60€/curs. Horaris: P5, dilluns i dimecres de 18 a 19 h. P3 i P4, dimarts i dijous de 18 a 19 h, al Pavelló Esportiu.

Anglesola

■ **Telecentre.** De dilluns a dijous de 17 a 18 h. **Taller de lectura.** Dimarts a les 17.30 h, al Centre de Serveis. **Biblioteca.** Dimecres i divendres de 18 a 20 h. **loga.** Dimarts i dijous a les 20 h, al Centre de Serveis.

ACTIVITATS DE L'ASSOCIACIÓ DE DONES MADRONES

Punta al coixí. Dissabte de 16.30 a 19.30 h, al Centre de Dia. **Patchwork.** Dissabte de 18 a 19.30 h, al Centre de Dia. **Informàtica.** Dilluns de 19.30 a 21 h, al Centre de Serveis. **Ball en línia.** Dilluns de 21.30 a 22.30 h, al poliesportiu. **Labors.** Dijous de 17 a 19 h, al poliesportiu.

Bellpuig

CLUB D'ESCACS

Tots els dissabtes de novembre a maig. El novembre a les 20 h i a partir del desembre a les 17 h. A l'altell del poliesportiu.

La Fuliola

ACTIVITATS DE L'ATENEU POPULAR

Anglès nivell bàsic (speaking). Divendres de 21 a 22 h, al Local Social de l'Ateneu. **Dansa del ventre.** Dilluns de 21.30 a 22.30 h, al Local Social de l'Ateneu. **Gimnàstica de manteniment.** Dimarts i dijous de 21.30 a 22.30 h, al gimnàs del CEIP Guillem Isarn. **loga.** Dijous de 20.30 a 22 h, al gimnàs de la Residència d'Avis. **Aula d'iniciació a la música.** Dimarts de 21 a les 22 h, al Local Social de l'Ateneu. **Slot d'scalèxtric.** Durant les vacances de Nadal, a les tardes, a l'Ateneu. Més informació a www.ateneupopular.cat.

ACTIVITATS A LA LLAR DE JUBILATS

Iniciació a les noves tecnologies. Dimarts i dijous de 16 a 18 h. **Creació de projectes digital I: Edició de textos i imatges.** Dilluns i dimecres de 16 a 18 h. **Xarxes socials.** Divendres 16 a 18 h. **Creació de projectes digitals II: Presentació amb diapositives.** Dilluns i dimecres de 16 a 18 h. **Punta al coixí.** Dilluns i dijous de 16 a 20 h. **Patchwork.**

Dimarts de 18 a 20 h. **Gimnàs.** Dimarts i dijous de 16 a 17 h.

Guimerà

■ **ACTIVITATS DE L'ASSOCIACIÓ DE DONES MARE DE DÉU DE LA BOVERA**
Gimnàstica de manteniment. Dijous, de 16 a 17 h, al Casal.

Sant Martí de Maldà

ACTIVITATS DE L'ASSOCIACIÓ DE DONES FLOR DE ROMANÍ

Activitats obertes a tothom: **loga.** Dilluns de 19 a 20 h. **Dansa del ventre.** Dilluns de 20 a 21 h i de 21 a 22 h. **Patchwork.** Dimarts de 17.30 a 19.30 h. **Anglès.** Dimarts de 20 a 21 h. **Manualitats.** Dimecres de 17.30 a 19 h. **Català.** Dimecres de 20 a 21 h. **Pilates.** Dimecres de 21 a 22 h. **Informàtica.** Dijous de 19.30 a 20.30 h. **Joc de la botifarra.** Divendres de 19 a 20 h. **Sardanes.** Divendres de 20 a 21 h. **Country.** Divendres de 21 a 22.30 h.

Tàrraga

BOTIGA DE COMERÇ JUST

Del 13 de desembre al 4 de gener, a la pl. Major, 12. De 10 a 13.30 h i de 17 a 20 h, de dilluns a dissabte (excepte festius).

CURS DE GRALLA DE LA FAL·LERA GEGANTERA

Els dimarts de gener a abril, a les 20.30 h, als bucs de l'Espai MerCAT. Informació i inscripcions: Jepo (tel. 667 450 391) o gegantstarrega@gmail.com

CURS INTENSIU MONITOR DE LLEURE

Durant les vacances de Nadal, a l'Oficina Jove de l'Urgell. Informació al tel. 973 314 392 i puntjove@tarrega.cat Preu: 220€ · Places limitades (darrer dia d'inscripció: 5 de desembre)

TALLERS D'ANGLÈS I ALEMANY PER A JOVES

Durant les vacances de Nadal, a l'Oficina Jove de l'Urgell. Informació al tel. 973 314 392 i puntjove@tarrega.cat

AULA DE TEATRE DE TÀRREGA

Fins al mes de juny, al Centre d'Entitats. Cursos de teatre per a infants i joves els dissabtes al matí. Impartit per professional docent qualificat. Informació: Casa de Cultura · Tel. 973 310 731 · cultura@tarrega.cat

CURS DE PERCUSSIÓ I TABAL

Divendres a les 18 h. Totes les edats. Preu: 10€/mes. Informació i inscripcions a: guixanet.tarrega@gmail.com

A VIURE COM CAL: GIMNÀSTICA PER A PERSONES MAJORS DE 65 ANYS

Informació i inscripcions a l'Oficina

d'Acció Social i Ciutadania (Pl. Nacions, s/n) · De dilluns a dijous, de 10 a 14 h · Tel. 973 50 26 70 · oasic@tarrega.cat

PROGRAMA TECLAS

Informació i inscripcions a l'Oficina d'Acció Social i Ciutadania (Pl. Nacions, s/n) · De dilluns a dijous, de 10 a 14 h · Tel. 973 50 26 70 · oasic@tarrega.cat

CENTRE DE FORMACIÓ LA SOLANA

Enrajolats, confecció, noves tecnologies i fusteria. Informació i inscripcions al tel. 973 310 274 · centreformacio@tarrega.cat

TALLER DE MANUALITATS DE L'ASSOCIACIÓ DE DONES APADOC

Els dijous, a les 17 h, al Centre d'Entitats.

CURSOS DE L'ASSOCIACIÓ DE DONES ARREL

Tel. informació: 609 179 313

Tornabous

CURSOS DE L'AJUNTAMENT

Gimnàstica de Manteniment / Pilates: Dimarts i dijous de 19 a 20 h, a la sala polivalent. **Curs d'iniciació a la informàtica per adults:** Dijous de 20.30 a 22 h, a la sala Salvador Seguí. **Curs reforç d'anglès per a nens:** Dilluns de 18 a 19 h, a la sala Salvador Seguí de l'Ajuntament.

CURSOS DE L'ASSOCIACIÓ DE DONES L'ESPERANÇA

Curs de Patchwork: Dilluns de 17.30 a 19.30 h, a la sala d'Exposicions. **Curs de Punta de Coixí:** Dimecres de 17 a 19 h, al Forn de Tornabous. **Curs de Pintura / manualitats diverses:** Dijous de 16 a 18 h, al Local Social de la Guàrdia d'Urgell. Més informació dels cursos: 669 387 182.

CURSOS DE DANSA ORIENTAL

Dansa oriental per a nens/es. Dissabte de 10 a 11 h. **Dansa oriental per a adults (iniciació).** Dissabte de 20.20 a 21.20 h. **Dansa oriental per a adults (nivell entremig).** Dissabte de 17 a 18.30 h. **Dansa oriental per a adults (100% tècnica).** Dissabte de 20 a 21 h. Lloc: Av. Lluís Companys, 3. Informació: 660 577 086.

CLUB ESCACS TORNABOUS

Curs d'escacs. Gratuït, per a totes les edats i nivells. Dissabtes, 10 h, a la Sala Salvador Seguí. Informació: 691 368 833.

Verdú

JUGORIUM BOTIGA MÀGICA

Tallers infantils gratuïts tots els dissabtes i diumenges, a les 12.30 h, al Mayoral Espai d'Art.

Vilagrassa

CURSET DE BALL COUNTRY

Dimecres a les 22 h, al Local Social.

Agramunt



FUNDACIÓ PRIVADA ESPAI GUINOVART:

GUINOVART A AGRAMUNT. Fins al 8 de desembre.
ART URBÀ D'ANDREA BTOY. Fins al 8 de desembre.
EL TEATRE DE GUINOVART: ESCENOGRAFIES. Del 22 desembre de 2013 al 16 de febrer de 2014.

Horari: dijous i divendres, de 10 a 13 h; dissabte, d'11 a 14 h i de 17 a 19 h, i diumenge, d'11 a 14 h. Concertació de visites en grup: tel. 973 390 904 · www.espaiguinovart.cat

CATALUNYA (ON) D'AMÈLIA MARTÍ CODONY

Fins al 13 de desembre, a la **Galeria d'art >a**. De dimarts a dissabte de 10 a 13 i de 17 a 20 h. Diumenge de 12 a 13,30 h · www.amm.cat

POÈTICA VISUAL DE JOSÉ MARÍA FERNÁNDEZ ALISEDA I FRANCISCO ALISEDA

A partir del 15 de desembre, a la **Galeria d'art >a**. De dimarts a dissabte de 10 a 13 i de 17 a 20 h. Diumenge de 12 a 13,30 h · www.amm.cat

OBRA DE GUILLEM VILADOT I DE LLUÍS TREPAT

A la **Fundació Privada Guillem Viladot "Lo Pardal" / Espai Lluís Trepat**. Consulteu horaris a l'Oficina de Turisme (973 391 089) · www.lopardal.com

Anglesola

EXPOSICIÓ DE PESEBRE I NAIXEMENTS

Del 6 de desembre al 26 gener, a l'**església parroquial**. Horari: dissabtes de 17 a 19 h i diumenges d'11 a 12.30 h i de 17 a 19 h.

Tàrraga

5 MINUTS: PENSAMENT I ACCIÓ

Del 15 de novembre a l'1 de desembre, a la **Sala Marsà-Casa de Cultura**. Treball d'Intersecció amb la participació d'alumnes d'ESO i Batxillerat de centres educatius targarins. De dimarts a dissabte, de 19 a 21 h. Diumenges i festius, de 12 a 14 h. i de 19 a 21 h.

DE LA TERRA I DELS HOMES: FOTOGRAFIES DE TON SIRERA

Fins al 15 de gener, al **Museu Comarcal de l'Urgell**. Imatges del prestigiós fotògraf lleidatà plasmant l'evolució del paisatge de les nostres comarques. De dilluns a dissabte, de 19 a 21 h. Diumenges i festius, de 12 a 14 h i de 19 a 21 h.

EXPOSICIÓ DE MANS UNIDES: EL MÓN EN FEMENÍ

Del 5 al 31 de desembre, a la **Biblioteca Comarcal**. Dilluns, dimecres, dijous i divendres, de 10 a 14 h i de 16 a 20.30 h. Dimarts, de 16 a 20.30 h. Dissabte, de 10 a 13 h.

EXPOSICIÓ COL·LECTIVA D'ESCULTURES: ESCULTURA ÉS CULTURA

Del 13 de desembre al 10 de gener, a la **Biblioteca Comarcal**. Guillem Duch, Àngel Eroles, Cesc Xavi Fonol, Tomeu Montagut, Enric Porta, Miriam Rialp i Riser Sarries. Dilluns, dimecres, dijous i divendres, de 10 a 14 h i de 16 a 20.30 h. Dimarts, de 16 a 20.30 h. Dissabte, de 10 a 13 h.

FOTOGRAFIES: RETRATS QUOTIDIANS DE L'ASSOCIACIÓ ALBA

Del 3 al 15 de desembre, a la **Sala Marsà-Casa de Cultura**. De dimarts a dissabte, de 19 a 21 h. Diumenges i festius, de 12 a 14 h i de 19 a 21 h.

Verdú

EL CANT I EL CRIT DE LA TERRA DE JORDI TRAPERHO

Fins al 21 de desembre de 2013, a **Cal Talaveró Centre d'Art**. Obres de gran riquesa visual, plenes d'elements simbòlics, abstractes, geomètrics o figuratius estan basades en la natura, en la vida. Horari: Tots els dies visites concertades (tels. 973 348 053 · 666 443 332). Divendres de 18 a 21 h. Dissabte d'11 a 14 h i de 17 a 21 h.

EL SILENCIO DE YEN CHUN LIN

Fins al 22 de desembre de 2013, a la **Fundació Tekhnikós**. Veurem l'expressió de l'artista en un àmbit més auster i profund, en el que utilitza el traç fosc sobre papers de diferents qualitats, gruixos, textures i extensions, tot invitant l'espectador a una reflexió sobre l'origen i l'essència de totes les coses. Horari: dissabtes i diumenges d'11 a 13.30 h.



Aiuntaments de

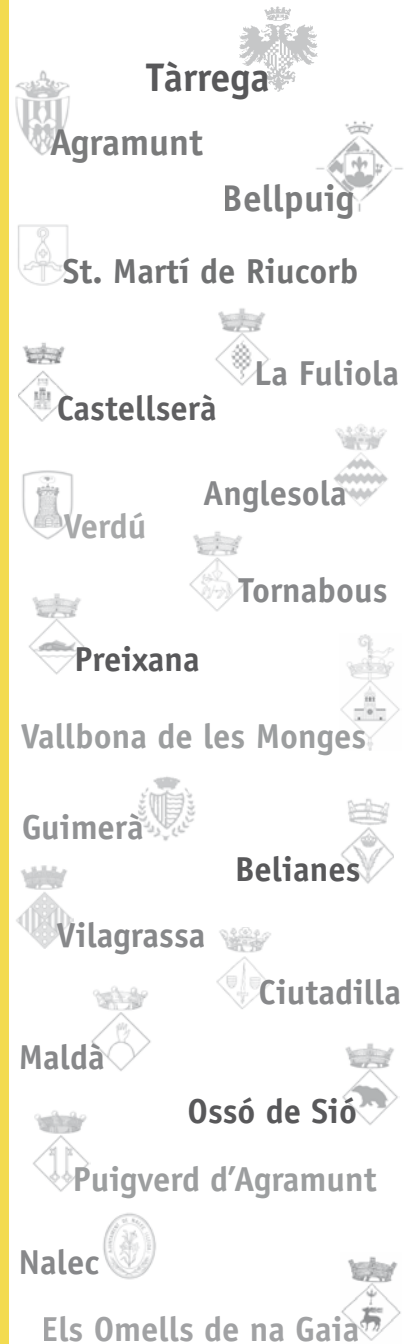

Consell Comarcal de l'Urgell

Agenda Cultural a la web

www.urgell.cat



D. DISSENY
Dipòsit legal: L-209-98

