

EQUIPAMENTS

**UNITAT MODULAR DE SUITE PREMIUM PER A EMPRESA HOTELERA.**

emplaçament: Diversos
any: **Març de 2014. En fase projecte d'execució**
client: VERUM Hotel Development.
m²: 40
€ 32.000

**NOVA SEU PETANCA TIANA**

Emplaçament: c/ Riera d'en Font s/n
Any: **Febrer 2014. Final d'obra**
Client: Ajuntament de Tiana
m²: 110m2
€ 75.125

EQUIPAMENTS



MICROARQUITECTURA MODULAR

Emplaçament: Diversoso
 Any: **Gener 2014. Proposta**
 Client: Fontesana
 m²: 8m2
 €: 8.255



CENTRE COMERCIAL OUTLET

Emplaçament: Rambla World Trada Center
 Any: **Gener 2014. Proposta**
 Client: WOODLET BARCELONA
 m²: 3.562m2
 €: 2,158.250

EQUIPAMENTS

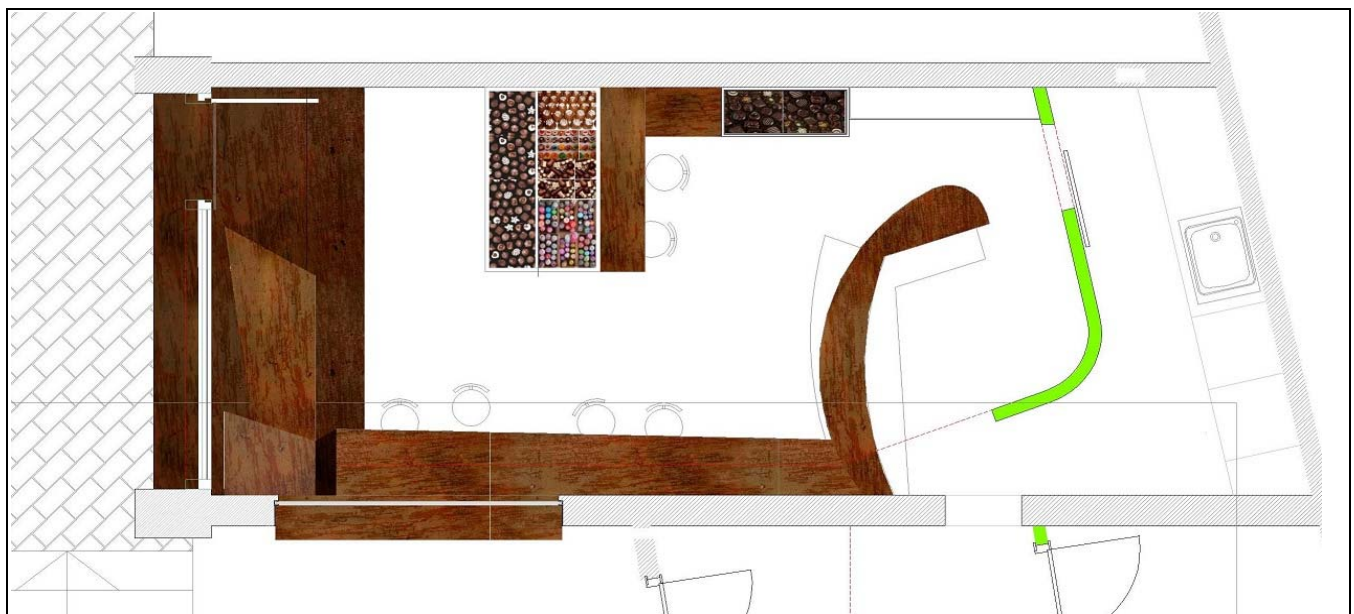

XOCOLATERIA A TIANA

Emplaçament: Passatge Moragas 6
Any: **Desembre 2013. Final d'obra**
Client: Pilar Solà
m²: 45 m2
€ 48.650

EQUIPAMENTS

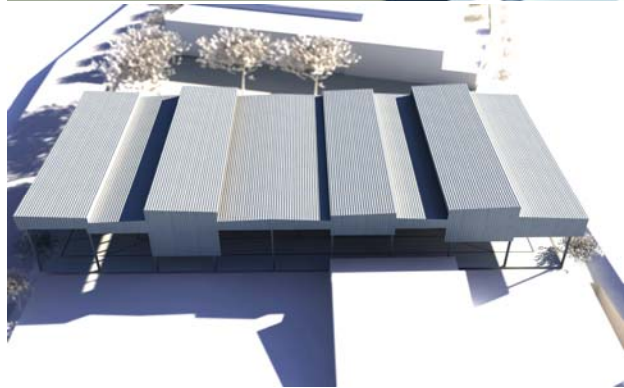
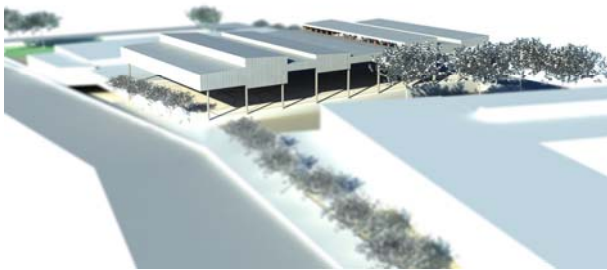
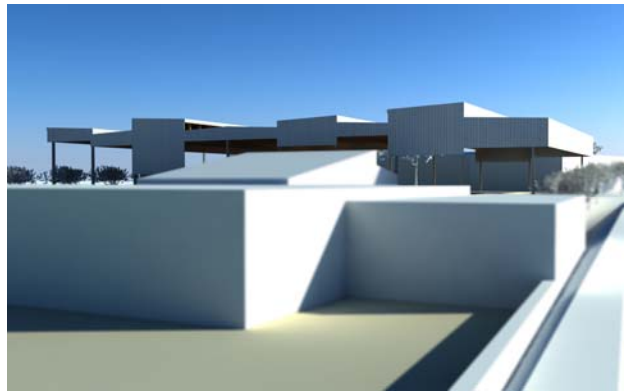
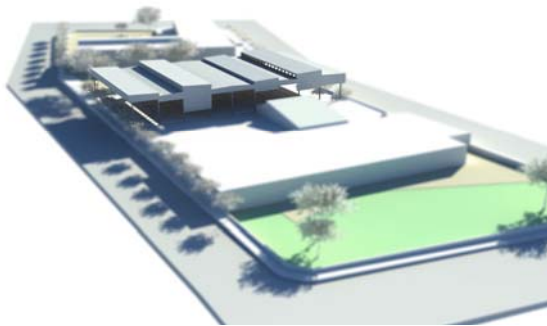

COBERTA PISTA POLIESPORTIVA A PARETS DEL VALLÈS

Emplaçament: c/ Riera d'en Font s/n
 Any: **Desembre 2013. Concurs**
 Client: Ajuntament de Parets del Vallès
 m²: 1.800 m2
 € 233.214

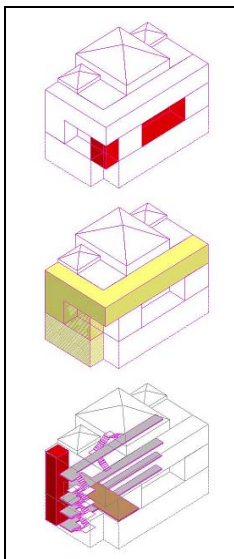

REFORMA I AMPLIACIÓ AJUNTAMENT MONTGAT

emplaçament: Plaça de la Vila. Montgat.
 any: **Gener 2013. Projecte basic**
 client: Ajuntament de Montgat.
 m²: 355
 € 450.000,00

EQUIPAMENTS



EDIFICI D'OFICINES A DUBAI

situació: Marina Dubai
any: **Septembre 2012. Avantprojecte**



CEMENTIRI DE ZADAR

situació: Zadar, Croatia
any: **Septembre 2011. Concurso**
client: Ayuntamiento de Zadar
m²: 330.000
€ 6,325.000

EQUIPAMENTS

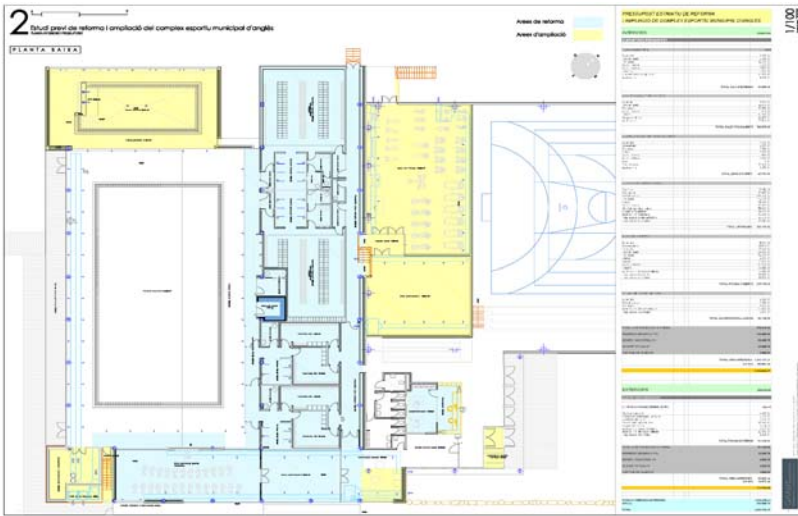

COMPLEX ESPORTIU MUNICIPAL D'ANGLÈS

emplaçament: Zona esportiva. Anglès.
 any: **Juny 2011. Projecte basic I d'execució**
 client: Ajuntament d'Anglès.
 m²: 2.483,00
 € 2.276.000,00



PAVEL·LÓ MUNICIPAL DE TECNIFICACIÓ PEL PATINATGE ARTÍSTIC

emplaçament: Zona esportiva municipal . El Masnou.
 any: **Febrer 2011. Projecte Bàsic**
 client: Ajuntament del Masnou.
 m²: 2.255,00
 € 2.676.000,00

EQUIPAMENTS

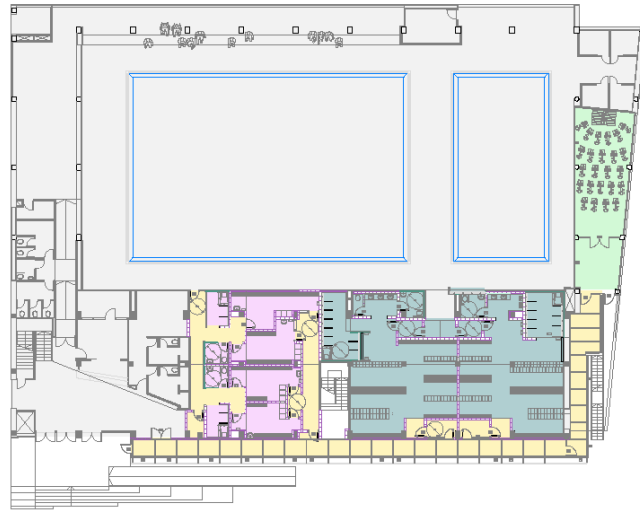
**REFORMA I AMPLIACIÓ PISCINA MUNICIPAL COBERTA DE SANT FELIU DE GUÍXOLS.**

emplaçament: Camí dels Enamorats, s/n
any: **Novembre de 2010. Final d'obra**
client: Ajuntament de Sant Feliu de Guixols.
m²: 633,35
€: 799.000

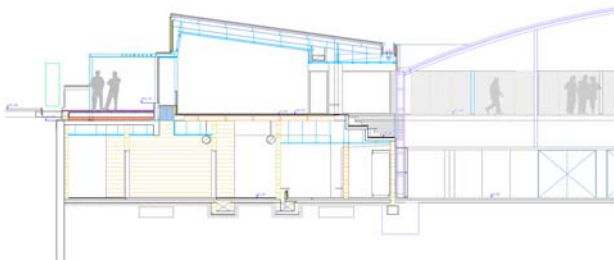
**REFORMA I AMPLIACIÓ PAVELLÓ POLIESPORTIU D'ARENYS DE MAR PAV-3.**

emplaçament: Avg. Font de les Creus, s/n. Arenys de Mar.
any: **Maig de 2010. Final d'obra**
client: Ajuntament d'Arenys de Mar.
m²: 1.458,68
€: 2.087.400,42

EQUIPAMENTS

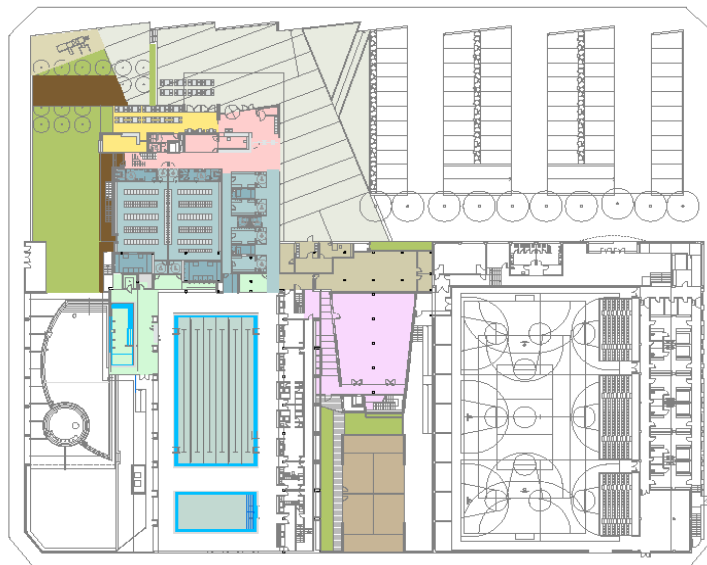

COMPLEX ESPORTIU MUNICIPAL CASTELLAR DEL VALLES
emplaçament: Zona esportiva municipal .Castellar del Vallès.
any: **Novembre 2009. Projecte bàsic.**
client: Ajuntament de Castellar del Vallès / SIGE s.l.
m²: 2.125,00
€ 2.852.000,00

EQUIPAMENTS

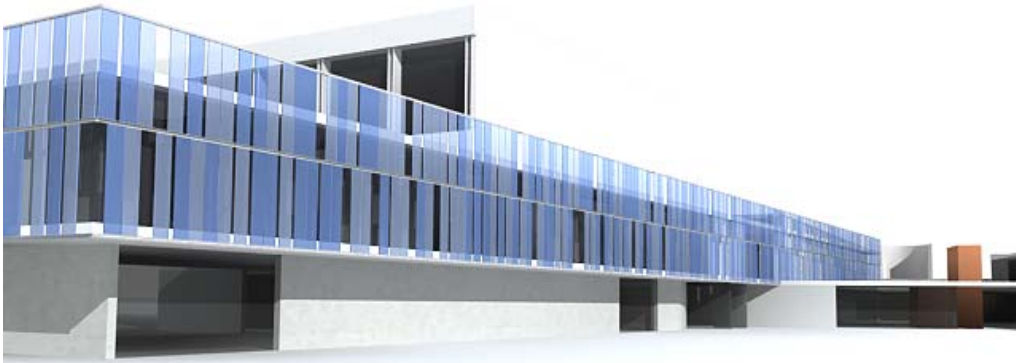
**COMPLEX ESPORTIU MUNICIPAL DEL MASNOU**

emplaçament: Zona esportiva municipal . El Masnou.
any: **Març 2009. Avantprojecte**
client: Ajuntament del Masnou.
m²: 4.483,00
€ 4.276.000,00

**ROCODROM A MONTJUÏC**

emplaçament: La Foixarda. Barcelona.
any: **Gener 2009. Avantprojecte**
client: FEEC. Federació d'Entitats Escursionistes de Catalunya.
m²: 2.152,10
€ 3.150.000,00

EQUIPAMENTS

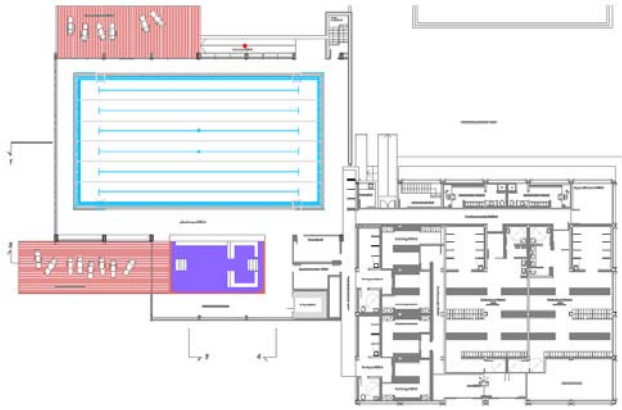

PISCINA CLUB NATACIÓ MOTJUÏC.

emplaçament: c/ Segura s/n districte Snats-Montjuïc. Barcelona.
 any: **Juny de 2008. Avantprojecte**
 client: Club Natació Montjuïc.
 m²: 2.552,10
 € 2.850.000,00

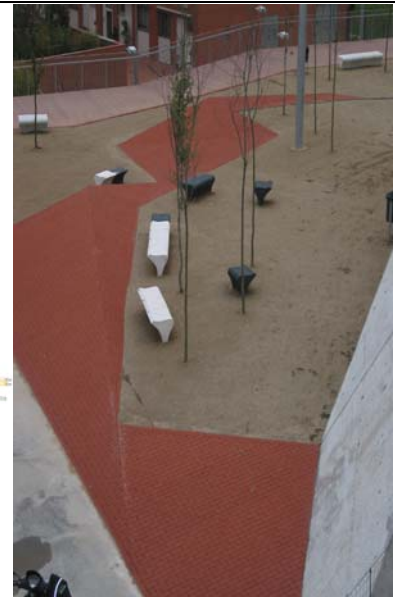
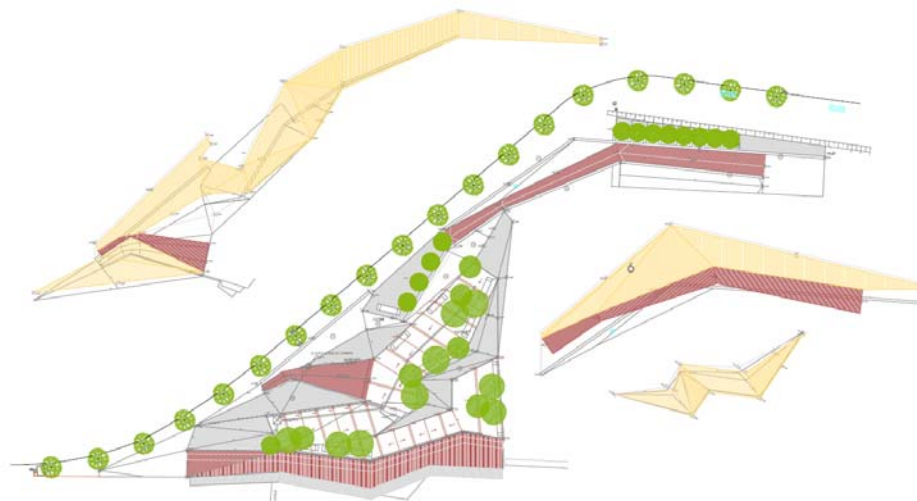

PARC ESPORTIU A ALELLA

situació: c/ Pau Vila s/n. Alella. BARCELONA
 any: **Maig 2008. Final obra**
 cliente: Ajuntament d'Alella
 m²: 1.045,50
 € 317.442

EQUIPAMENTS

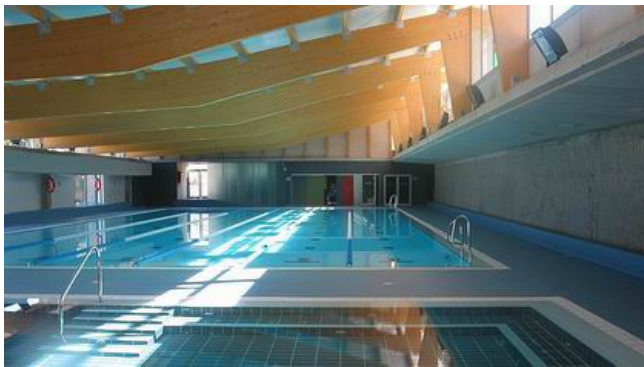
**PISCINA MUNICIPAL D'ALELLA.**

emplaçament: C/ de Pau Vila 5-11. Alella
any: **Abril de 2008. Final obra**
client: UFEC. Unió de Federacions Esportives de Catalunya.
m²: 3.189,80
€ 3.350.000

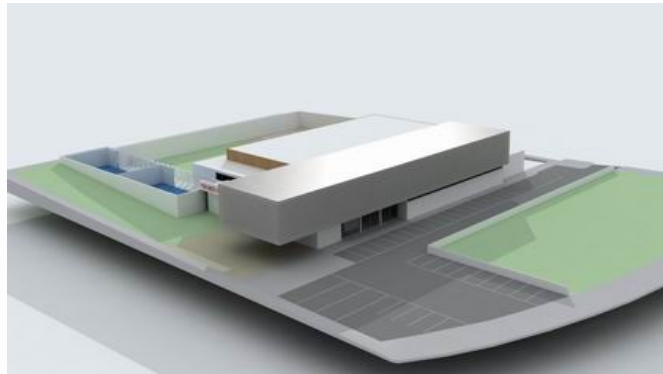
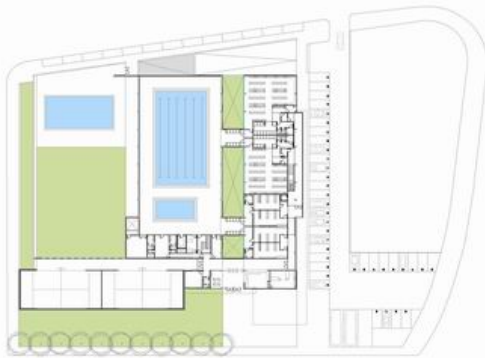
**PISCINA MUNICIPAL DE TORROELLA DE MONTGRÍ.**

emplaçament: Passeig Vicenç Bou, s/n. Torroella de Montgrí. Girona.
any: **Març de 2008. Projecte bàsic i d'execució**
client: UFEC. Unió de Federacions Esportives de Catalunya.
m²: 3.983,94
€ 4.090.592,24

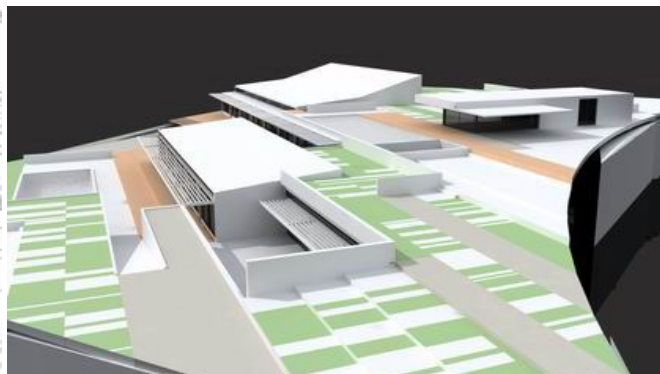
**PISCINA MUNICIPAL DE PREMIÀ DE DALT.**

emplaçament: C/ dels Sis Pobles. Premià de Dalt.
any: **Abril de 2007. Concurs**
client: Ajuntament Premià de Dalt.
m²: 3.428,60
€ 4.303.1180

EQUIPAMENTS

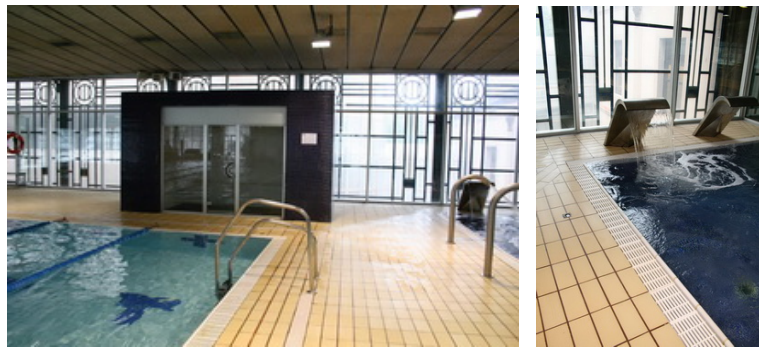
**REFORMA I AMPLIACIÓ COMPLEX ESPORTIU DE L'ESTACIÓ DEL NORD.**

emplaçament: C/ Nàpols, 42. Barcelona
any: **Agost de 2006. Final obra**
client: UFEC. Unió de Federacions Esportives de Catalunya.
m²: 380,55
€ 587.524,68

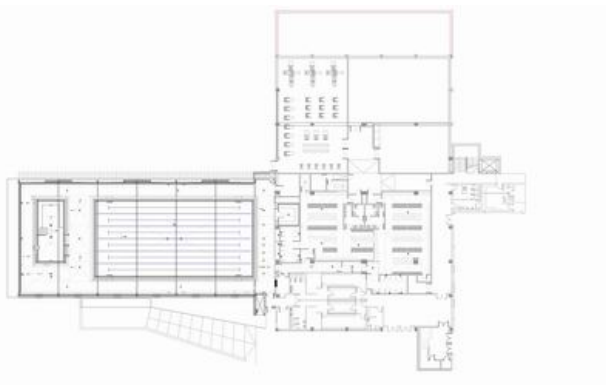
**PISCINA MUNICIPAL D'ARENYS DE MAR.**

emplaçament: Avg. Font de les Creus. Arenys de Mar.
any: **Juny de 2005. Final obra**
client: UFEC. Unió de Federacions Esportives de Catalunya.
m²: 2.401,00
€ 2.092.680
