

HABITATGE

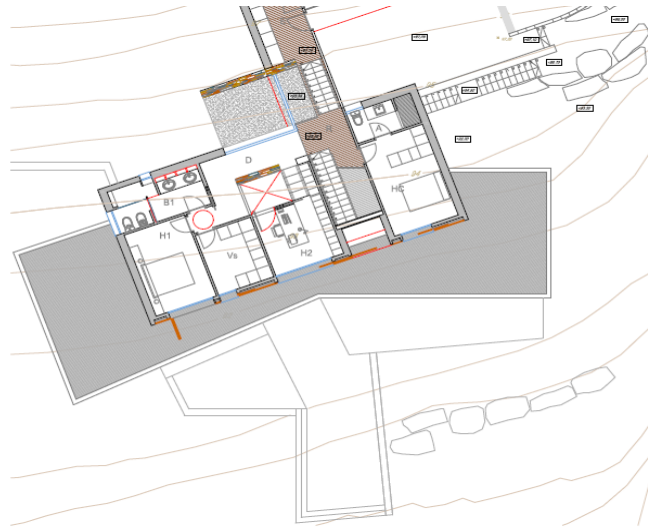

HABITATGE UNIFAMILIAR. MATADEPERA.

situació: C/ Pinatells 53. Matadepera. BARCELONA
 any: **Maig 2014. En construcció.**
 client: Santiago Fernández.
 m²: 305,00
 € 532.000

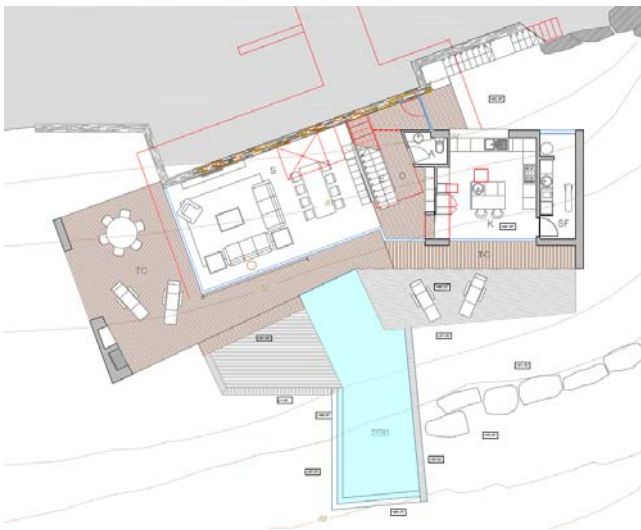
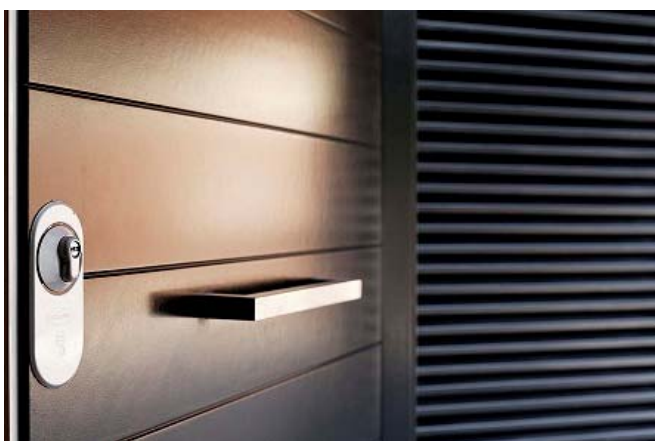

VIVIENDA UNIFAMILIAR. LA FLORESTA. SANT CUGAT DEL VALLÈS.

situació: c/ Freixes 16
 any: **Desembre 2013. Final d'obra.**
 client: Seniorland
 m²: 335.000
 € 325.625

HABITATGE



HABITATGE UNIFAMILIAR. VALLDORÈIX.

situació: Passeig de la Carena, 13/15 amb Passeig de l'Arbre. Valldorèix. BARCELONA
 any: **Juliol 2010.**
 client: SENIORLAND SA.
 m²: 350,00
 €: 455.000



AVANTPROJECTE. 107 HABITATGES A MONTCADA I REIXAC.

situació: C/ Consell de Cent, C/ Francesc Viñals. Montcada. BARCELONA
 any: **Octubre de 2009**
 client: Terres Urbanitzacions SL.
 m²: 11.645,50



HABITATGE

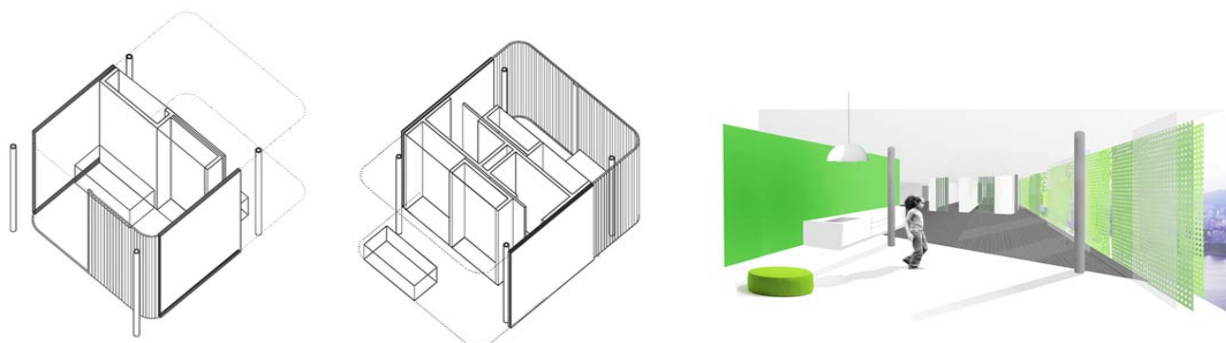

AVANTPROJECTE. BLOC D'APARTAMENTS I SERVEIS.

situació: Morro da Viuva. RIO DE JANEIRO
 any: **Octubre de 2009**



AMPLIACIÓ D'UN HABITATGE UNIFAMILIAR. CASA BONET.

situació: C/ Bilbao, 6. El Masnou. Maresme. BARCELONA.
 any: **septembre de 2007**
 client: Jaume Bonet Pedrol
 m²: 73,30
 €: 47.795,80



CINC HABITATGES UNIFAMILIARS. VALLDOREIX.

situació: Passeig de la Carena, 13/15 amb Passeig de l'Arbre. Valldoreix. BARCELONA
 any: **Juliol 2007**
 client: SENIORLAND SA.
 m²: 2.173,47
 €: 3.256.164

EDIFICI PLURIFAMILIAR DE 6 HABITATGES.

situació: Avg. Prat de la Riba, 47/49. Badalona. BARCELONA.
 Any: **Juny de 2007.**
 client: CREACASA Grup2000 SL.
 m²: 1.010,05
 €: 488.145,83

HABITATGE

**HABITATGE UNIFAMILIAR EN EDIFICI PLURIFAMILIAR**

situació: c/ Aragó, 252. 08010 BARCELONA.

any: **Maig de 2007.**

client: Marc Tintoré Rivièrè

m²: 136,85€ 140.270,48

**CASA MARC. Habitatge unifamiliar**

situació: Avg. Prat de la Riba, 51. Badalona. BARCELONA.

any: **Juny de 2006**

client: Marc Oriol i Orpinell

m²: 298,65€ 269.238

**EDIFICI PLURIFAMILIAR DE 3 HABITATGES.**

situació: C/ Sant Lluís, 36. Gracia. BARCELONA.

any: **Febrer de 2006**

client: General de l'Habitatge SL.

m²: 384,35€ 227.431

HABITATGE



EDIFICI PLURIFAMILIAR DE 15 HABITATGES.

situació: C/ Mossén Juliana cantonada c/ Martí i Molins. Sr. Andreu. BARCELONA
any: **Octubre de 2005**
client: BAM 350. Promociones y Servicios SL.
m²: 2.257,95
€ 886.320



EDIFICI PLURIFAMILIAR DE 25 HABITATGES.

situació: C/ Abadessa Emma. La Garriga del Vallés. BARCELONA.
any: **Juliol de 2004**
client: CUVASA
m²: 4.713,00
€ 1.524.265



HABITATGE

**CASA MARGETS. Habitatge unifamiliar**

situació: C/ Pere Bosch i Soldevila, 21. Igualada. BARCELONA.
any: **Gener de 2003**
client: Joan Margets i Gomà.
m²: 321,97
€ 326.850

EDIFICIO PLURIFAMILIAR DE 26 HABITATGES.

situació: C/ Abadessa Emma. La Garriga del Vallés. BARCELONA
any: **Juny de 2002**
client: CUVASA
m²: 4.741,20
€ 1.640.500

EDIFICI PLURIFAMILIAR DE 18 HABITATGES.

situació: C/ Jacint Verdaguer, 22/24. La Garriga del Vallés. BCN.
any: **Gener de 2002**
client: CUVASA
m²: 3.062,50
€ 880.240

CASA 3. Habitatge unifamiliar CASA GARCIA / GUIX

situació: C/ Pintor Fortuny,7. Bellaterra. Cerdanyola del Vallés. Barcelona
any: **Gener de 2002**
client: General de l'Habitatge SL.
m²: 316,80
€ 268.255

EDIFICI PLURIFAMILIAR DE 66 HABITATGES.

situació: C/ Miguel Hernandez amb c/ Antonio Machado. Veïnat de St. Pere. Tordera. Barcelona
any: **Septiembre de 2001**
client: 10-STAR Group 2000 SL.
m²: 6.313,47
€ 2.012.320

HABITATGE

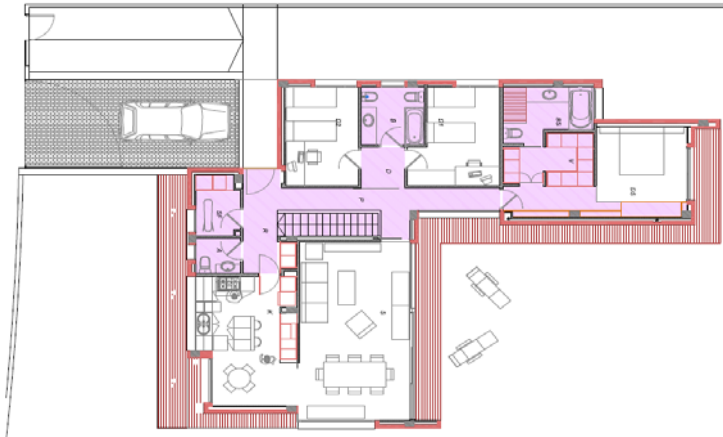

CASA MERCADER. Habitatge unifamiliar

situació: C/ del Mgdia, 58. Santa Agnès de Malanyanes. Barcelona.
any: **Agost de 2001**
client: Xavier Mercader Bigas.
m²: 212,25
€ 315.356



CASA MONTAGUT. Habitatge unifamiliar

situació: C/ del Pont, 15. Valldoreix. Barcelona.
any: **Juny de 2001**
client: Valldaurex SL.
m²: 297,17
€ 395.255

HABITATGE

**EDIFICI PLURIFAMILIAR DE 24 HABITATGES.**

situació: C/ Jacint Verdaguer, 18/20. La Garriga del Vallés. BCN.
Any: **Marzo de 2001**
client: CUVASA
m²: 4.098
€ 1.197.605

CASA 2. Habitatge unifamiliar

situació: C/ Lanzarote, 9. Mas Janer. Mirasol-Sant Cugat del Vallés. Barcelona
any: **Octubre de 2000**
client: Albite4 SA / 326 SA
m²: 180,64
€ 153.600

**HABITATGE UNIFAMILIAR A BELLATERRA.**

situació: Av. Josep M^a Marçet n^o 29. Bellaterra. Barcelona
any: **Novembre de 1999**
client: General de l'Habitatge
m²: 268,38 m2
€ 255.000
