



Memòria primer semestre 2016

Índex

Us presentem el recull dels principals fets i xifres de la nostra entitat assolits durant el primer semestre de l'any 2016.

- Registre Central de Persones Assegurades
- L'equip
- Visites ateses
- Despesa farmacèutica
- Comunitària
- Compromís social
- Destacats 2016
- El centre - contacte

EBA: autogestió en salut



Guia d'Accollida

Les Entitats de Base Associativa (EBA) som proveïdors del Servei Català de la Salut. Prestem serveis de salut públics a la nostra població de referència, designada pel Departament de Salut (CatSalut).

Registre Central de Persones Assegurades (RCA) 2016

Població assignada: 7294

Població RCA: 6921

Població atesa: 5824

El nostre equip

L'equip del nostre centre està integrat per 27 professionals.

Categories professionals:

- 8 metges de família
- 2 pediatres
- 1 odontòloga
- 6 infermers
- 2 auxiliars d'infermeria
- 1 treballadora social
- 6 atenció a l'usuari
- 1 podòloga



Visites ateses

Durant el primer semestre de l'any 2016 hem realitzat 33097 **visites** a usuaris del centre, corresponents a 5167 pacients.

Visites ateses per especialitat

Metges de família 15155
Pediatría 2164
Odontologia 1337
Infermeria 9100
Treball social 656
Atenció continuada 2877
Atenció continuada infermeria 559

Analítiques 1660
Derivacions a radiologia Rx 411
Derivacions especialista 1145
Derivacions a urgències 226



Suport dermatològic

Des del 2007 a la nostra ABS hi tenim establert un servei de suport a la **patologia dermatològica**, gratuït i que permet una major i ràpida resolució /orientació d'aquesta patologia. El Dr. Lluís Martínez Via, dermatòleg, aten les qüestions que els diferents membres de l'Equip li proposen, durant el primer semestre s'han atés 56 pacients

Despesa farmacèutica

La **despesa en farmàcia** des del mes de gener a maig, és de 427.450,81€

Comunitària

Recull de les **activitats comunitàries** realitzades al centre durant el primer semestre de l'any 2016.

Participació a la ràdio. S'ha parlat dels següents temes:

Ansietat, Tertúlia sanitària, Polseres d'activitat, Diabetis, Memòria 2015, Rentat de mans, Higiene, Marxa Nòrdica, Donació de sang i medul·la òssia, Vacunació escolar, Varicel·la, Podologia, Malalties de transmissió tropical, Atenció i consells durant l'embaràs i DVA.

Dia Mundial de l'activitat física

Marxa Nòrdica

Donació de sang i medul·la òssia

Participació al ranxo de carnaval. Concurs Postres saludables

Vacunació escolar

Tallers de raspallada

Vídeos de Salut



Compromís social

Compromesos amb les persones i amb l'entorn.

S'ha participat a diferents reunions a la Fundació Salut Empordà, amb els Amics de l'Albera, amb el projecte Dipsalut (Projecte salutogènic a l'ABS de Peralada), a les Jornades de promoció de l'activitat física.

Hem participat a diferents actuacions Comsalut, a les reunions d'atenció a l'usuari de la Regió Sanitària, a les reunions del Grup de Comunicació, també del CatSalut.

Som membres del comitè editorial de la Revista Fer Salut

Revista Fer Salut



Article: Salut bucodental en la infància publicat per la Dra. Judit Masdevall.

Destacats 2016

1. Formació:

Setmanalment es realitzen sessions clíniques pels sanitari amb ponents interns / externs.

Durant el primer semestre hem realitzat les següents:

Externes:

Consulta virtual traumatòleg

Presentació endocrina

Consulta amb el cardiòleg

Presentació Endocrina

APA Laboratoris

Ruta Assistència Gonàlgia

ASSIR

PCAF

Internament Psiquiàtric

Projecte de promoció de l'envelliment saludable des de Creu Roja

Salut Comunitària

Sociosanitari Bernat Jaume, iniciatives en marxa

Taller d'inhaladors

Riscos per nanotecnologia



Destacats primer semestre 2016

1. Formació:

Internes:

ITB - Reunió infermeria

Gestió Clínica

Procés docència i formació: organització calendari

Registres (ECAP)

Farmàcia

MAPA/AMPA

Prevenió de les infeccions a odontologia / Rentat de mans

Sensibilització

Estudi activitat física

Habilitats per la vida

Casos clínics

Maltractament infantil

Nou calendari vacunal

Recerca

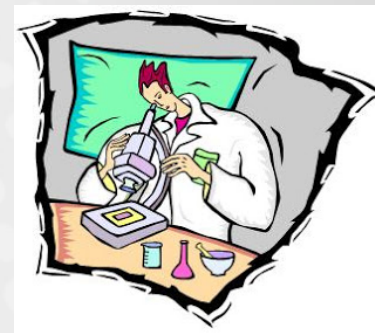

- Estudis en els quals participem:
- Pfizer: Spire-1 i Spire-2: Estudi de fase tres on es valora la eficàcia, la seguretat i la tolerabilitat del Bococizumab, un hipolipemiant biològic, en la reducció d'esdeveniments cardiovasculars majors en pacients d'alt risc.
- Roig Jofré: Nobactine: estudi en fase tres on es compara l'eficàcia de la mupircina en gel vs pomada (actualment en la forma comercialitzada) vs placebo en casos d'impetigen en nens de 18 mesos fins 15 anys.
- Glaxo: CTT 116588: estudi en fase tres, on estudia l'eficàcia, la seguretat i la tolerabilitat de la combinació triple de dosis fixa de FF/UMEC/VI amb les combinacions dobles fixes de FF/VI i UMEC/VI en pacients amb MPOC moderada/greu.
- Pearl: PT003014: estudi de fase tres que avalua l'eficàcia i la seguretat de PT010 en comparació amb PT003 i PT009 per les exacerbacions en pacients amb una MPOC moderada/greu.
- Glaxo: Zoster 049 i 056: ampliació dels estudis: 006 i 022, on s'estudia la seguretat i l'eficàcia de la vacuna contra l'herpes zoster.
- Boehringer Ingelheim: Estudi intern de NACOs: es va estudiar la el control del INR dels pacients amb ACxFA tractats amb acenocumarol.

Tràmits administratius

Durant el primer semestre s'han tramitat:

- 62 altes de TIS
- 16 Modificacions de targetes sanitàries
- 28 canvis de metges

Persones estrangeres ateses amb TSE:

- 29

Altes d'accessos a la Meva Salut, de gener a maig

- 40

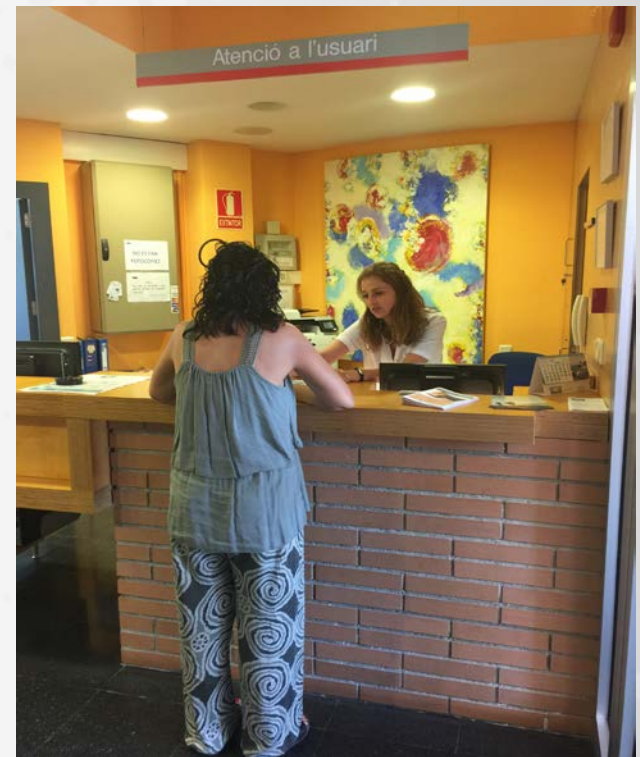

Xarxes Socials:



<http://alberasalut.blogspot.com.es/>

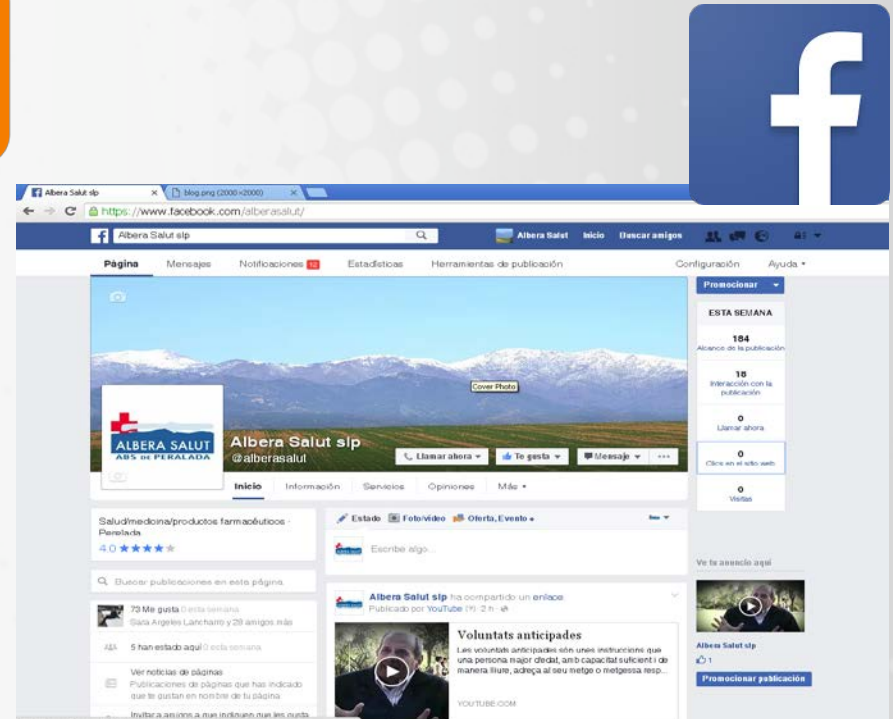

Facebook: Albera Salut slp



@Alberasalut

Contacte



També ens trobaràs a les **xarxes socials**:

Twitter: @Alberasalut

Facebook: Albera Salut

Blog <http://alberasalut.blogspot.com.es/>

Nom del centre

Albera Salut slp
Carrer Toló, 3-5
17491 Peralada
Dr. Lluís Martínez Via
Director - Gerent
lmtvia@alberasalut.cat
972538587
www.alberasalut.cat



Gràcies.