

INSTRUCCIONS

Matrícula ESPA telemàtica

a través del formulari que trobareu al web

**També podeu passar pel centre i us assessorarem
(en horari de secretaria)**

**IMPORTANT: SI NO TENIU EXPEDIENT ACADÈMIC, PER NO HAVER
CURSAT SECUNDÀRIA O HAVER-HO FET FORA D'ESPANYA, HEU DE
PASSAR PEL CENTRE A FER UNA PROVA DE NIVELL
ABANS D'EMPLENAR EL FORMULARI**

Per poder emplenar els formularis heu de tenir un compte de Gmail. Si no el teniu creat, el mateix enllaç us indicarà com fer-ho en un parell de passes molt simples.

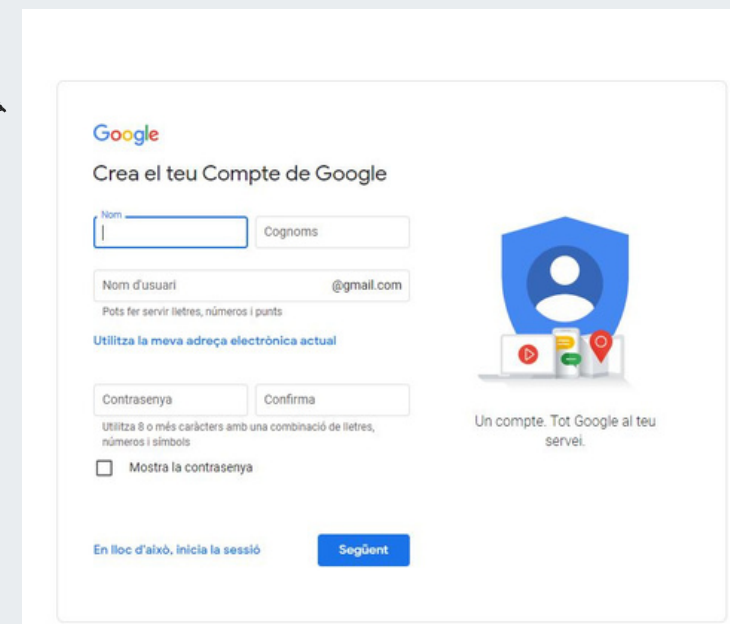

The image shows a screenshot of the Google account creation page. The page is titled "Crea el teu Compte de Google" and features several input fields: "Nom" (First name), "Cognoms" (Last name), "Nom d'usuari" (Username), and "Contrasenya" (Password). There are also checkboxes for "Utilitza la meua adreça electrònica actual" and "Mostra la contrasenya". A blue "Següent" (Next) button is at the bottom right. To the right of the form is a graphic of a blue shield with a white person icon and a red location pin, with the text "Un compte. Tot Google al teu servei." below it.





Documentació que haureu d'adjuntar

Els alumnes que han estat matriculats el 1r quadrimestre no han d'ajuntar documentació

EL FORMULARI TÉ UN APARTAT ON HAUREU D'ADJUNTAR LA DOCUMENTACIÓ SEGÜENT:

- Fotografia DNI o passaport.
- Fotografia tipus carnet de la vostra cara.
- En cas de ser nou alumne, el vostre expedient acadèmic.

Els menors de 18 anys heu d'adjuntar una d'aquestes tres acreditacions:

1. Contracte de feina.
2. Acreditació d'esportista d'alt rendiment.
3. Menors amb mesures judicials.

clicau damunt el botó "Afegeix un fitxer".

ADJUTAU ELS ARXIUS QUE HEU DE PRESENTAR

Heu d'adjuntar la documentació sol·licitada en format pdf o imatge (expedient, DNI, justificant del pagament, foto...)

 Afegeix un fitxer

S'obrirà una finestra emergent amb les instruccions per penjar el fitxer desitjat.

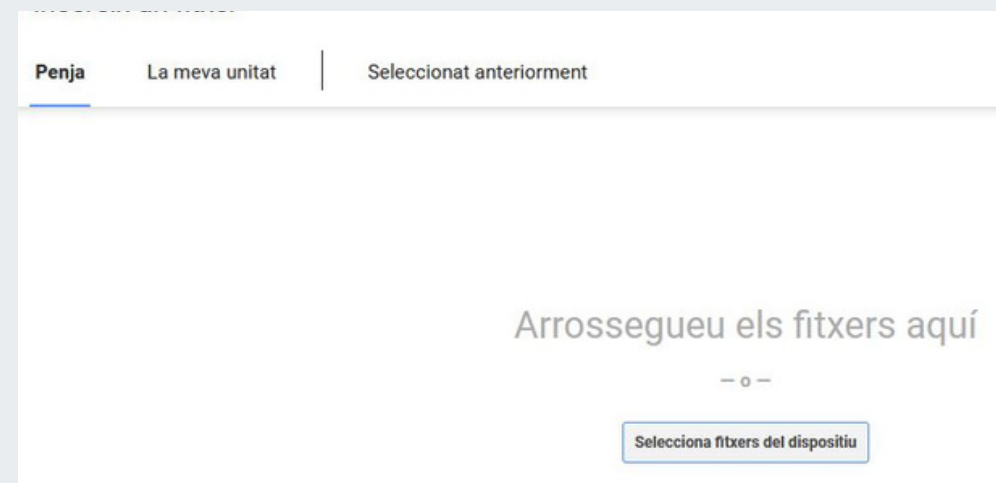

Per penjar el fitxer, seleccionau-lo del vostre ordinador o dispositiu o arrosegau-lo directament. Recordau que el format ha de ser PDF o JPG/PNG (pel que fa a les fotos).

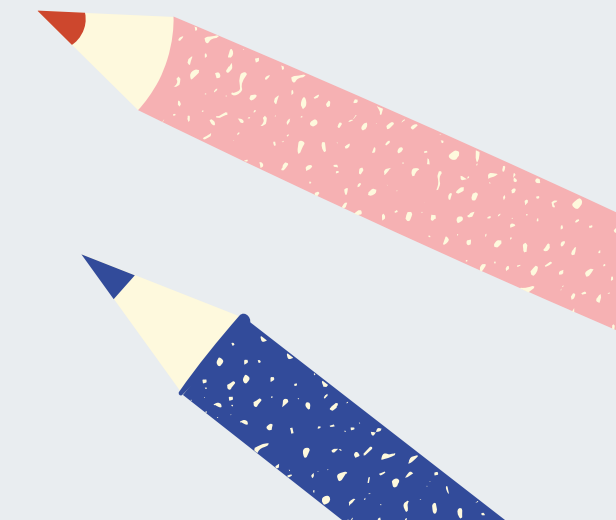

IMPORTANT

ASSIGNATURES DE LES QUE ET MATRICULES	1r ESPA	2n ESPA	3r ESPA	4t ESPA
CATALÀ	<input type="radio"/>	<input type="radio"/>	<input type="radio"/>	<input type="radio"/>
CASTELLÀ	<input type="radio"/>	<input type="radio"/>	<input type="radio"/>	<input type="radio"/>
ANGLÈS	<input type="radio"/>	<input type="radio"/>	<input type="radio"/>	<input type="radio"/>
MATEMÀTIQUES	<input type="radio"/>	<input type="radio"/>	<input type="radio"/>	<input type="radio"/>
NATURALS	<input type="radio"/>	<input type="radio"/>	<input type="radio"/>	<input type="radio"/>
SOCIALS	<input type="radio"/>	<input type="radio"/>	<input type="radio"/>	<input type="radio"/>



Us heu de matricular de les assignatures que teniu suspeses. Si són del mateix curs sempre heu de triar la mateixa modalitat (matí, vespre o semipresencial)



Si teniu assignatures pendents de diferents cursos els podeu fer a modalitats diferents per tal que no se us solapin els horaris (sempre que sigui possible)



Es pot cursar una assignatura sempre que es tengui aprovada l'assignatura del nivell anterior de la mateixa matèria.



Recordau que sempre heu de prioritzar les assignatures pendents dels cursos inferiors.

Modalitats

Les modalitats són els diferents torns dels quals disposau: capvespre, matí o semipresencial.

Si a l'hora de fer la matrícula falta alguna modalitat és perquè ja no queden places. En aquest cas, podreu canviar de modalitat, o bé apuntar-vos en llista d'espera emplenant un altre formulari que trobareu al web.

MODALITAT CAPVESPRE	1r ESPA	2n ESPA	3r ESPA	4t ESPA
CAPVESPRE	<input type="checkbox"/>	<input type="checkbox"/>	<input type="checkbox"/>	<input type="checkbox"/>

MODALITAT MATÍ	1r ESPA	2n ESPA	3r ESPA	4t ESPA
MATÍ	<input type="checkbox"/>	<input type="checkbox"/>	<input type="checkbox"/>	<input type="checkbox"/>

MODALITAT SEMIPRESENCIAL	1r ESPA	2n ESPA	3r ESPA	4t ESPA
SEMIPRESENCIAL	<input type="checkbox"/>	<input type="checkbox"/>	<input type="checkbox"/>	<input type="checkbox"/>

Triau l'opció de pagament

TRIA L'OPCIÓ DE PAGAMENT. Quota de 25€ per quadrimestre

<p>ES48 0081 1408 8100 0105 6412 (Banc de Sabadell Atlántico)</p> <p>ES93 2056 0004 4320 6284 3228 (Caixa Colonya)</p>	
<input type="checkbox"/> TRANSFERÈNCIA BANCÀRIA. Podeu realitzar una transferència bancària a qualsevol dels següents números i enviarla a matricula@cepasoncanals.cat	<input type="checkbox"/> PAGAMENT AMB TARGETA. A través de la nostra plana web o a secretaria durant els tres dies següents d'emplenar aquest formulari

Pagament amb targeta a través del web

Recordau que el pagament amb targeta a través del nostre web l'heu de fer un cop emplenat i enviat el formulari de matrícula

1. Heu de triar l'import (segons el curs el trobau a les instruccions) i clicau "Afegir a la cistella"
 2. Comprovau la compra i mirau que l'import sigui correcte i anau "Ves a caixa".
 3. Emplenau les vostres dades personals i clicau sobre "termes i condicions" i després "Realitzar la comanda"
 4. Emplenau les dades de la vostra targeta i clicau a "Pagar".
- Hi ha bancs que us demanaran confirmar la compra a través de la vostra aplicació.

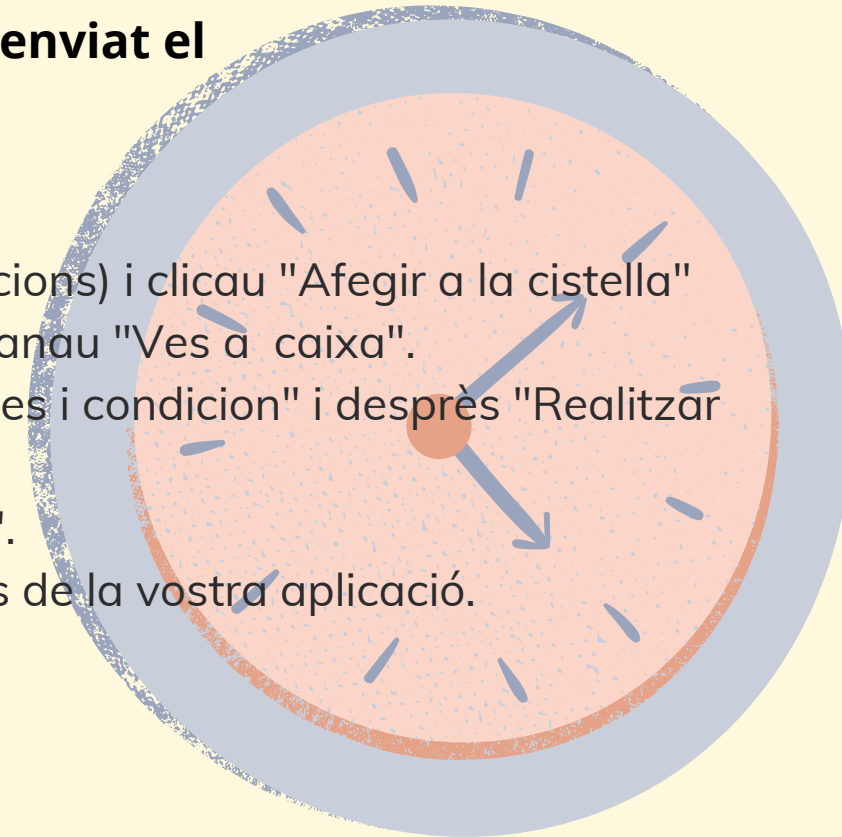

1



2

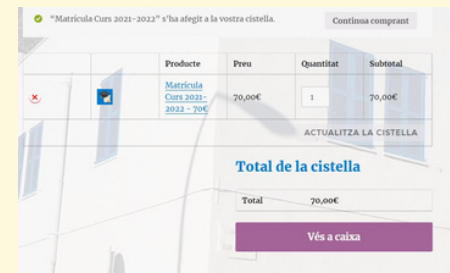

3



4

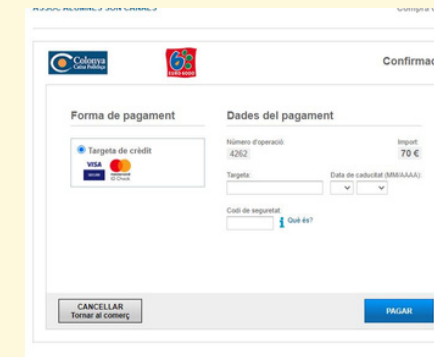

Reduccions o exempcions als preus públics (S'ha d'acreditar documentalment)

Família nombrosa general (dos cònjuges i 3-4 fills) (50%)
Família nombrosa especial (dos cònjuges i 5 o més fills) (100%)
Família monoparental general (progenitor/a i un fill) (50%)
Família monoparent. especial (progenitor/a i dos o més fills) (100%)

Discapacitat $\geq 33\%$ (100%)
Víctima d'acte terrorista (cònjuge i fills) (100%)
Víctima de violència de gènere i els fills que en depenguis (100%)
Joves tutelats i extutelats en vies d'emancipació (100%)

INFORMACIÓ ADDICIONAL

- En aquest apartat heu de marcar els vostres coneixements de la llengua català, vehicular del centre.

- Els alumnes que no entenguin el català hauran de matricular-se a un curs de reforç d'Acollida que no tindrà cap cost addicional.

CONeixEMENT DE CATALÀ *

- A. No l'entenc.
- B. L'entenc i el parl poc.
- C. L'entenc i el parl bé.

REFORÇ CATALÀ MATRÍCULA ACOLLIDA

Si has triat l'opció A a l'apartat anterior et convé matricular-te gratuïtament al curs d'

- Qued matriculat a Acollida

- També heu de contestar una petita enquesta per saber com heu conegut el nostre centre.

INDICAU COM HEU CONEGUT EL NOSTRE CENTRE *

- Pàgina web del centre
- Serveis Socials
- SOIB / SEPE
- Xarxes Socials
- Altres

Comunicacions i autoritzacions

Aquest apartat és a nivell informatiu sobre l'ús de dades personals i altres informacions d'interès.

Aquesta informació sobre l'ús de dades la trobareu ampliada al nostre web:

<https://cepasoncanals.cat/informacio-us-de-dades/>

Acceptació matrícula i política de protecció de dades

Declarau la veracitat de les dades i acceptau la política de protecció de dades. És obligatori per poder matricular-vos.

ACCEPTACIÓ DE LA MATRÍCULA I POLÍTICA DE PROTECCIÓ DE DADES *

DECLAR sota la meua responsabilitat que les dades contingudes en aquest document són certes. Accepto la política de protecció de dades. *La no autenticació de les dades pot implicar la pèrdua de la matrícula.

- Sí

Data i enviar

Per acabar el formulari només heu de posar la data i enviar-lo.

Tots els formularis entraran per ordre d'arribada. Rebreu un correu amb la confirmació de la matrícula, per això és important que comproveu que el vostre correu està ben escrit.



ATENCIÓ PLACES LIMITADES!

És matrícula per ordre d'inscripció.

En estar el curs ple només et podràs matricular a la llista d'espera.

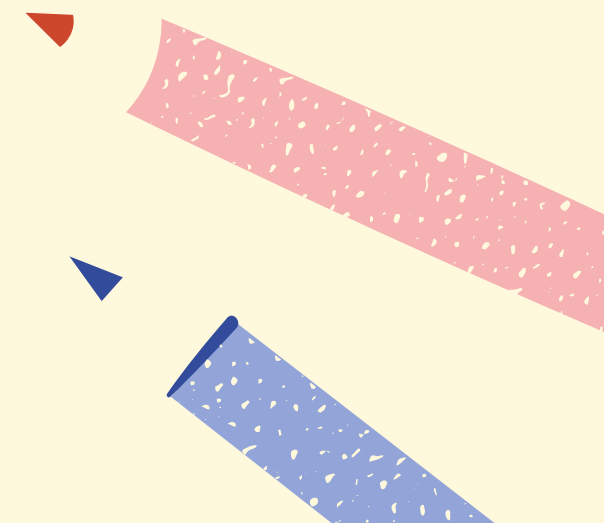

Beques

Recordau que teniu possibilitats d'obtenir una beca.

Actualitzarem tota la informació al nostre racó dels alumnes:

<https://cepasoncanals.cat/raco-dels-alumnes/>

