

# NOTA INFORMATIVA

## COPA DE ESPAÑA DE MUSHING SPRINT TIERRA

LA POBLA DE CÉRVOLES (Catalunya)

20-21 de noviembre de 2021



SPAINSNOW  
REAL FEDERACION ESPAÑOLA DE DEPORTES DE INVIERNO

20 - 21 NOVIEMBRE 2021

COPA DE ESPAÑA DE MUSHING  
**LA POBLA DE CÉRVOLES**

aem fceh ARION hvc

Ajuntament  
Pobla de Cérvoles

Consejo Superior de Deportes Audi BCD sports



**Por la presente se convoca la celebración de la Copa de España de Mushing Sprint Tierra, que tendrá lugar los días 20 y 21 de noviembre de 2021 en La Pobla de Cérvoles (Lleida)**

**COMITÉ DE HONOR**

**Presidente:** Il.lm. Sr. Jaume Estradé, Alcalde de La Pobla de Cérvoles

**Miembros:**

- May Peus, Presidente de la RFEDI
- D<sup>a</sup> Monica Bosch, Presidenta de la FCEH
- D<sup>a</sup> Mónica Pacheco, Responsable Comité de Mushing de la RFEDI

**COMITÉ ORGANIZADOR**

**Director de Organización:** Marc Palacios

**Jefe de Pista:** Marcel  
Reymundi

**Jefe de Controles:** Cesar  
Castaño

**Veterinario:** Anna Sorroche

**Prensa:** Marina Von Podolsky

**Secretaría:** Tamara Willems

**Accesos y covid 19:** Tania  
Willems

**Delegado técnico:** A designar por RFEDI

## **PROGRAMA**

<b>Día</b>	<b>Hora</b>	<b>Acto</b>	<b>Lugar</b>
Miércoles 27.10.21	08.00	Apertura inscripciones	RFED-FCEH
Martes 09.11.21	17.00	Cierre inscripciones	RFEDI-FCEH
Viernes 12.11.21	17.00	Publicación listas provisionales inscritos	RFEDI-FCEH
Martes 16.11.21	17.00	Publicación listas definitivas y horas de salida	RFEDI-FCEH
Sábado 20.11.21	10.00-13.00	Apertura steak out Control veterinario y entrega dorsales	Secretaria de carrera La Pobla de Cervoles y circuito.
	15.00- 15.30	Reunión Delegados de equipo (Musher meeting) ONLINE	
	16.00	Salida 1er participante	
21.11.21	09.00	Salida 1er. participante	Secretaria de carrera La Pobla de Cervoles
	12.30 (Aprox)	Publicación de resultados	
	13.30 (Aprox)	Reparto de premios	

## **INSTRUCCIONES**

### **Artículo 1. Organización.**

1. La Real Federación Española de Deportes de Invierno y la Federació Catalana d'esports d'hivern (fceh), en colaboración con el Club AEM, organizan la Copa de España de Mushing Sprint sobre tierra, los días 20 y 21 de noviembre de 2021, en la localidad de La Pobla de Cérvoles (Lleida).
2. Esta prueba estará organizada de acuerdo con Reglamento General de Mushing de la RFEDI aprobado el 04 de octubre de 2021.

### **Artículo 2. Inscripciones.**

1. Las solicitudes de inscripción deberán realizarse a través de la Extranet de la RFEDI.
2. Están abiertas todas la categorías de Tierra Sprint indicadas en el Anexo I del RGM RFEDI
3. Se establece una cuota de inscripción de 30 euros para todas las categorías de adultos.
4. Las categorías U17 abonarán 15 euros.
5. Las categorías U13 y U10 serán gratuitas.

La no entrega del chip por parte de un deportista supondrá una sanción de 40 euros, que será facturado a la federación a la que pertenezca el deportista.

### Artículo 3. Documentación

Se recuerda:

1. Para poder retirar el dorsal, los deportistas deberán acreditarse con su DNI.
2. No será posible retirar del dorsal de deportistas terceros, ni tan siquiera presentando su DNI.
3. En el caso de menores, deberán retirarlo sus padres o tutores.
4. No es necesario entregar la Hoja de Relación de perros con licencia.
5. Solo será necesario pasar el control veterinario el día de la prueba si no se ha entregado el anexo VII del Reglamento General de Mushing debidamente cumplimentado y en plazo.
6. En el caso de cesión de perros, se recuerda que el anexo VI del Reglamento General de Mushing deberá ser entregado en formato pdf, por correo electrónico al organizador del evento, antes del cierre de las inscripciones.

### Artículo 4. Orden de salida.

El orden de salida será anunciado por el organizador de la prueba en la publicación del horario de salida y dorsales.

### Artículo 5. Stake-out.

El Stake-out, por la seguridad que conlleva para los perros de competición, estará cerrado solo para los perros de los deportistas que compitan en la prueba, para así evitar y transmitir el mensaje de vacunaciones que se exige para los animales. Además, el acceso por la noche estará limitado a los mushers y handlers que recibirán una acreditación a su llegada.

### Artículo 6. Distancias (en Kms)

1º día	2º día	Disciplina	Edades
6.5	6.5	Canicross	Adultos
2,3	2,3		Junior (U17)
2	2		Infantil (U13) / Alevín (U10)
6.5	6.5	Bikejoring	Adultos
6,5	6,5		Junior (U17)
6.5	6.5	Scooter 1 Perro	Adultos
6,5	6,5		Junior (U17)
2	2		Infantil (U13)
6.5	6.5	Scooter 2 Perros	Adultos
6.5	6.5	Carros	Adultos / Junior (U17)



## **Artículo 7. Ubicación y localización del circuito. Accesos y comunicaciones.**

La Pobl de Cérvoles es una localidad de la comarca de Les Garrigues, situada en el extremo occidental de la Plana de Urgell, a 670 metros sobre el nivel del mar y a 52 Km. de la ciudad de Lleida, y a 64 de Tarragona, y a 7,5 kms de la **salida 8 (L'Albi) de la AP-2.**

El **circuito** se encuentra en el extremo de la localidad, en un entorno agrícola.

El circuito tiene en todo su recorrido un ancho de 3 mts aprox. el piso es adecuado para la práctica del mushing y estará acondicionado por el Ayuntamiento de la Pobl de Cérvoles. La salida es en subida y la llegada está situada al final del camino de tierra antes del pueblo, con llegada neutralizada hasta la plaza del mismo donde se pasarán los diferentes controles. El desnivel acumulado es de 140 metros.

## **Artículo 8. Los circuitos**

Todos los circuitos son circulares y tienen la misma zona de llegada.

La salida es compartida por todos ellos.

## Circuito de 6,50 Kms

Circuito por caminos agrícolas anchos de arcilla compactada.

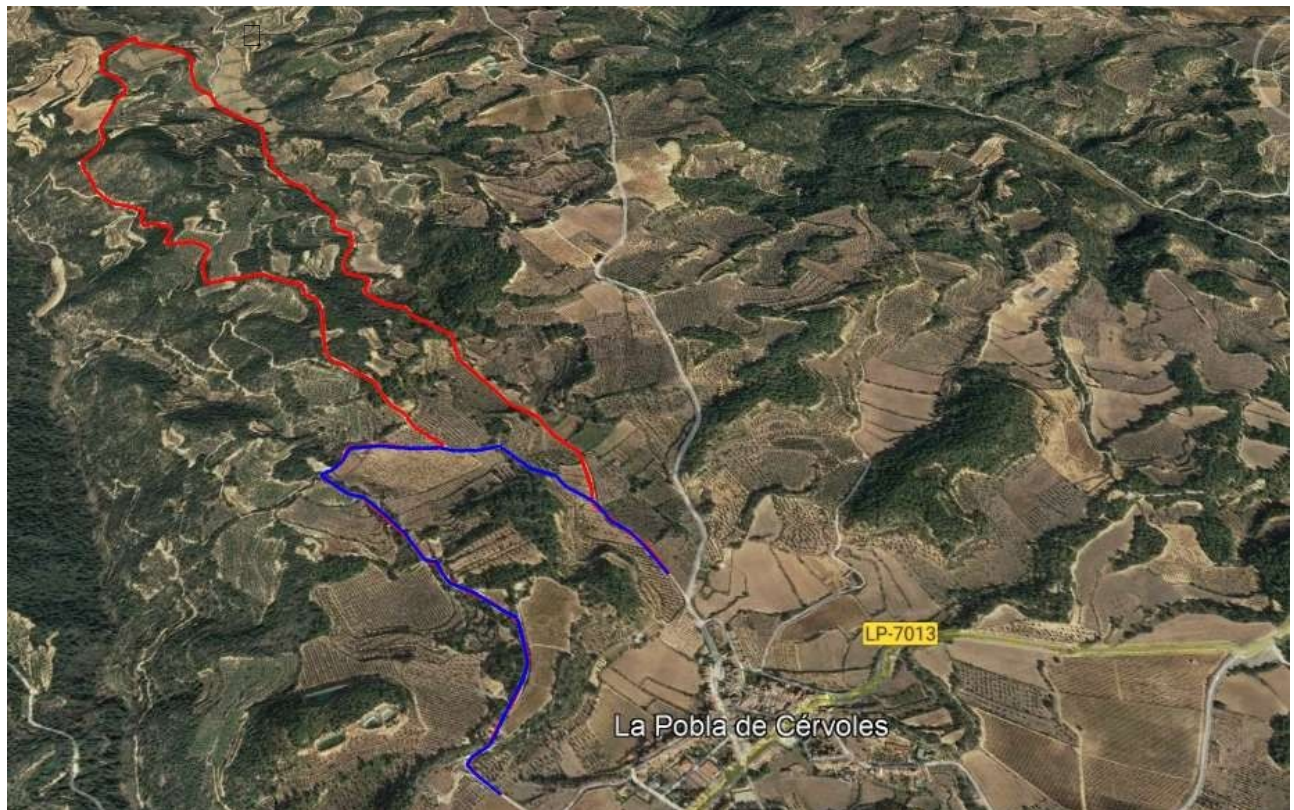

## Circuito de 2,0 Kms

Circuito por caminos agrícolas, anchos, de arcilla compactada. Transcurre paralelo al circuito número 1.

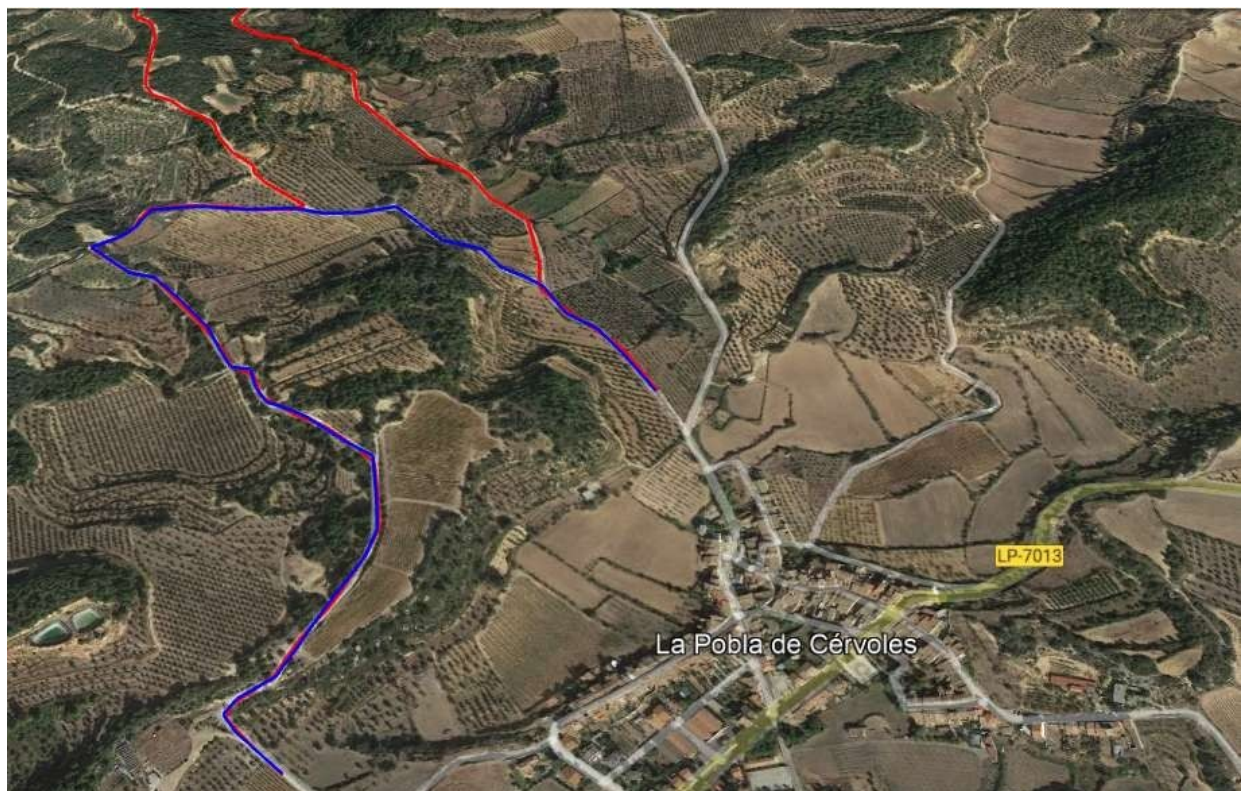

## Artículo 9. Situación de los servicios

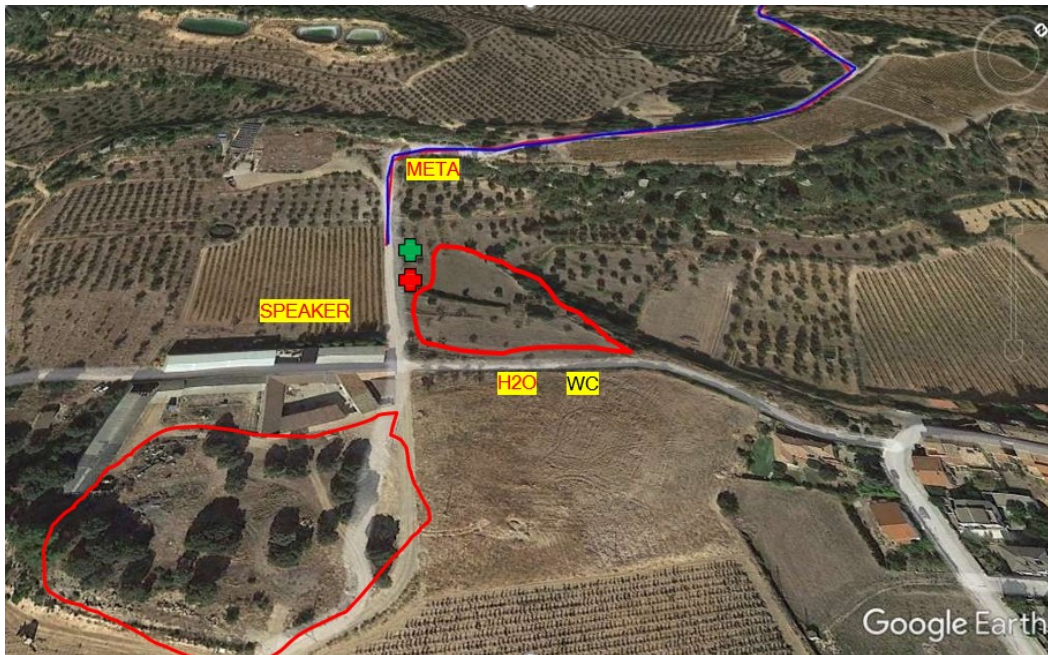

- 1** Acceso corredores.
- 2** Parkings para distintas disciplinas señalizado previamente.
- 3** Zona acceso salidas corredores.
- 4** SALIDA.
- 5** Entrega dorsales y control veterinario Ambulancia y servicio veterinario
- 6** META





### Notas:

- Los carros, de forma voluntaria, podrán acceder a un parque cerrado en la zona de salida, con el fin de facilitar su preparación para dicha salida y evitar el recorrido urbano previo a la misma. Que sería de unos 700m. Con este fin se reduce este recorrido y se mejora su acceso a la zona de salida.
- Se dispondrá de zona de limpieza de vehículos en la cooperativa del pueblo para quien lo necesite.

## **ANEXO PROTOCOLOS COVID19**

### MEDIDAS SANITARIAS ESPECÍFICAS

Se seguirá en todo momento el **Protocolo Covid del Consejo Superior de Deportes** y las medidas propuestas por el departamento de salud de la Generalitat de Cataluña. En el marco de la actual pandemia de COVID-19 y la nueva normalidad que ha seguido a las etapas de confinamiento y desescalada durante el presente año 2020, este protocolo establece un marco general relativo a los procedimientos médicos, sanitarios e higiénicos, así como los protocolos operativos que deben

aplicarse en la organización de las competiciones oficiales de ámbito estatal y de carácter no profesional.

Fruto de la aplicación de este protocolo y las medidas sanitarias del departamento de salud de la Generalitat de Cataluña y PROCICAT, se han establecido las siguientes medidas sanitarias específicas para la Copa de España de mushing sobre tierra 2020:

1. **Mascarilla obligatoria en todo momento**, salvo el rato de competir. Habrá un contenedor al lado de la salida donde el corredor deberá tirar su mascarilla y en la llegada habrá una mesa donde cogerá una nueva. Salvo que se desee correr con ella. Los handler o ayudantes deberán llevar mascarilla en todo momento.
2. **Parkings con separaciones**, para que no estén todos los competidores juntos y controlar dónde está la gente en todo momento.
3. **Todo el evento se realiza al aire libre.**
4. **Todas las personas que entren a Zona de Carrera deberán de traer rellena su hoja de Declaración Responsable.**
5. **No se permitirán grupos de más de 6 personas**, aunque se respeten las distancias de seguridad y se lleve mascarilla.
6. **Zona de salida dividida**, para los que están esperando para salir no estén juntos.
7. **Separación de la Zona de Carrera , para que no haya contacto entre corredores y visitantes o oriundos del pueblo.**

Zona de Carrera: entiéndase por zona de carrera el lugar compartido por los participantes, acompañantes, auxiliares de pista, veterinarios y demás personal fundamental para la celebración del evento, tanto.

8. **La separación entre vehículos de los participantes deberá ser de al menos 2m, y la distancia interpersonal de 2m.** En todas las situaciones de carrera, incluido control veterinario, meta, salidas, etc.

9. **Todos los documentos, resultados, horarios de salida, etc, se subirán a la web habilitada de la prueba o en todo caso redes sociales o jefes de equipo designados.** , para que las personas no se agrupen entorno a ellos.
10. **Se medirá la temperatura corporal a todas las personas antes de acceder a la zona de carrera.** Si la temperatura no supera los 37. 5º podrán acceder a esta zona con una **pulsera distintiva** que deberá llevar en todo momento. Las personas que no la lleven, serán expulsados inmediatamente de la zona de carrera, además los competidores que vayan a zona de salida sin ella no podrán competir.
11. **Reunión de carrera:** se realizará por videoconferencia u online.